



Resumen y Análisis Operativo del Mercado Mexicano de Derivados

MexDer's Market Statistics & Operative Analysis

Marzo 2019 / March 2019



FUTUROS	3
CONCENTRADO DE MERCADO MENSUAL	4
CONCENTRADO DE MERCADO ACUMULADO	5
DISTRIBUCION DEL INTERES ABIERTO	6
OPCIONES	7
CONCENTRADO DE MERCADO MENSUAL	8
CONCENTRADO DE MERCADO ACUMULADO	9
DISTRIBUCION DEL INTERES ABIERTO	10
SWAPS	11
CONCENTRADO DE MERCADO MENSUAL	12
CONCENTRADO DE MERCADO ACUMULADO	14
<i>Aviso de Privacidad</i>	<i>16</i>

FUTURES	3
MONTHLY MARKET SUMMARY	4
ACCRUED MARKET SUMMARY	5
OPEN INTEREST DISTRIBUTION	6
OPTIONS	7
MONTHLY MARKET SUMMARY	8
ACCRUED MARKET SUMMARY	9
OPEN INTEREST DISTRIBUTION	10
SWAPS	11
MONTHLY MARKET SUMMARY	12
ACCRUED MARKET SUMMARY	14
<i>Disclaimer</i>	<i>16</i>

FUTUROS / FUTURES



FUTUROS FUTURES	OPERACIONES NUMBER OF TRADES	VOLUMEN VOLUME	IMPORTE NOTIONAL VALUE	INTERÉS ABIERTO OPEN INTEREST
DOLAR	569	600,152	117,433,218,357	382,214
EURO	0	0	0	150
DIVISAS / CURRENCIES	569	600,152	117,433,218,357	382,364
IPC	18,780	118,734	50,161,908,830	29,846
MIP	520	865	73,786,292	96
INDICES / INDICES	19,300	119,599	50,235,695,122	29,942
TIIE 28	0	0	0	54,015
TASAS DE INTERES / INTEREST RATES	0	0	0	54,015
DC24	41	41,202	4,566,409,100	16,600
MR26	2	8,000	713,600,000	4,000
MY31	4	1,300	127,145,000	
NV47	0	0	0	
BONOS / BONDS	47	50,502	5,407,154,100	20,600
AMOVIL	1	200	281,800	200
CEMEX	1	500	451,500	500
GMEXICO	10	2,650	13,241,000	800
MEXCHEM	1	100	472,100	
WALMART	4	559	2,797,943	109
ACCIONES / SINGLE STOCK	17	4,009	17,244,343	1,609
Total Mensual	19,933	774,262	173,093,311,922	488,530

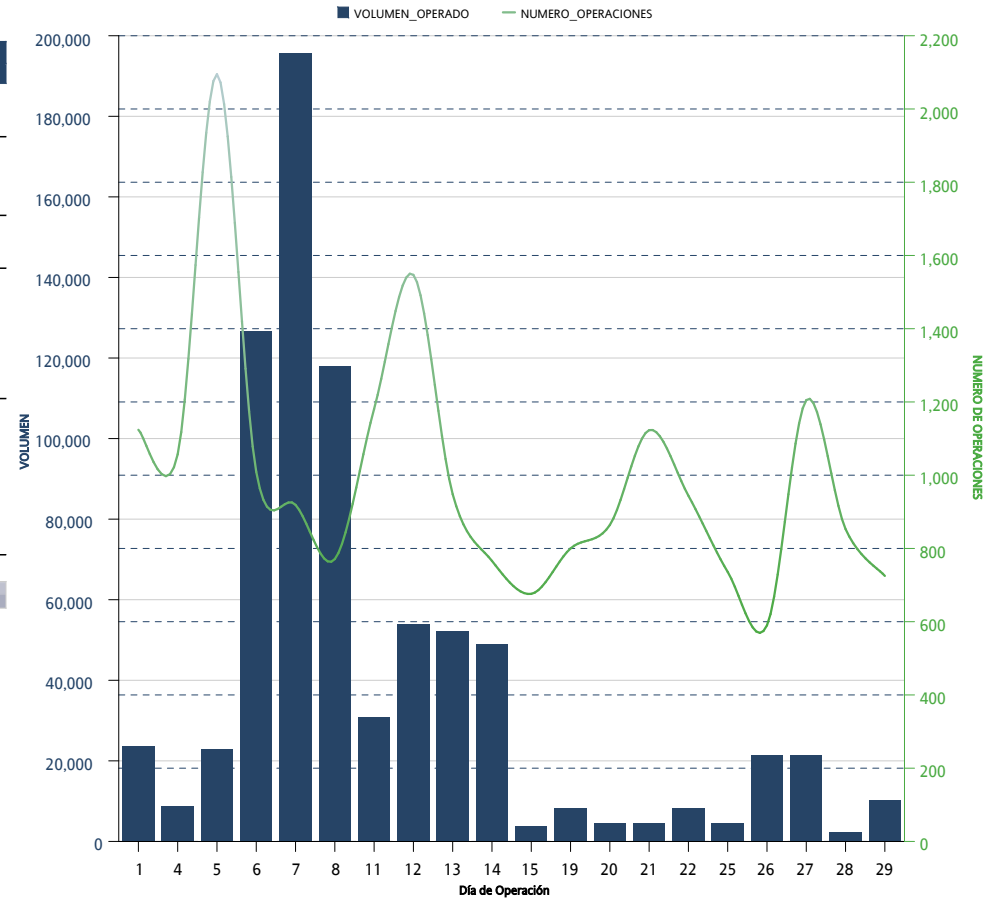

*Sólo se muestran los instrumentos que presentaron volumen acumulado o interés abierto mayor a cero al cierre del mes

FUTUROS FUTURES	OPERACIONES NUMBER OF TRADES	VOLUMEN VOLUME	IMPORTE NOTIONAL VALUE	INTERÉS ABIERTO OPEN INTEREST
DOLAR	1,448	999,711	194,467,561,775	382,214
EURO	1	150	33,600,000	150
DIVISAS / CURRENCIES	1,449	999,861	194,501,161,775	382,364
IPC	58,231	209,370	89,714,623,790	29,846
MIP	1,963	3,288	285,863,392	96
INDICES / INDICES	60,194	212,658	90,000,487,182	29,942
TIIE 28	0	0	0	54,015
DC24	154	84,605	9,372,968,025	16,600
MR26	6	8,400	748,167,500	4,000
MY31	5	1,800	176,107,500	
NV47	1	500	46,637,500	
TASAS DE INTERÉS / INTEREST RATES	166	95,305	10,343,880,525	74,615
AMOVIL	1	200	281,800	200
CEMEX	1	500	451,500	500
GMEXICO	26	4,450	21,711,800	800
MEXCHEM	7	800	3,818,600	
PINFRA	3	40	767,640	
WALMART	4	559	2,797,943	109
ACCIONES / SINGLE STOCK	42	6,549	29,829,283	1,609
Acumulado Anual	61,851	1,314,373	294,875,358,765	488,530

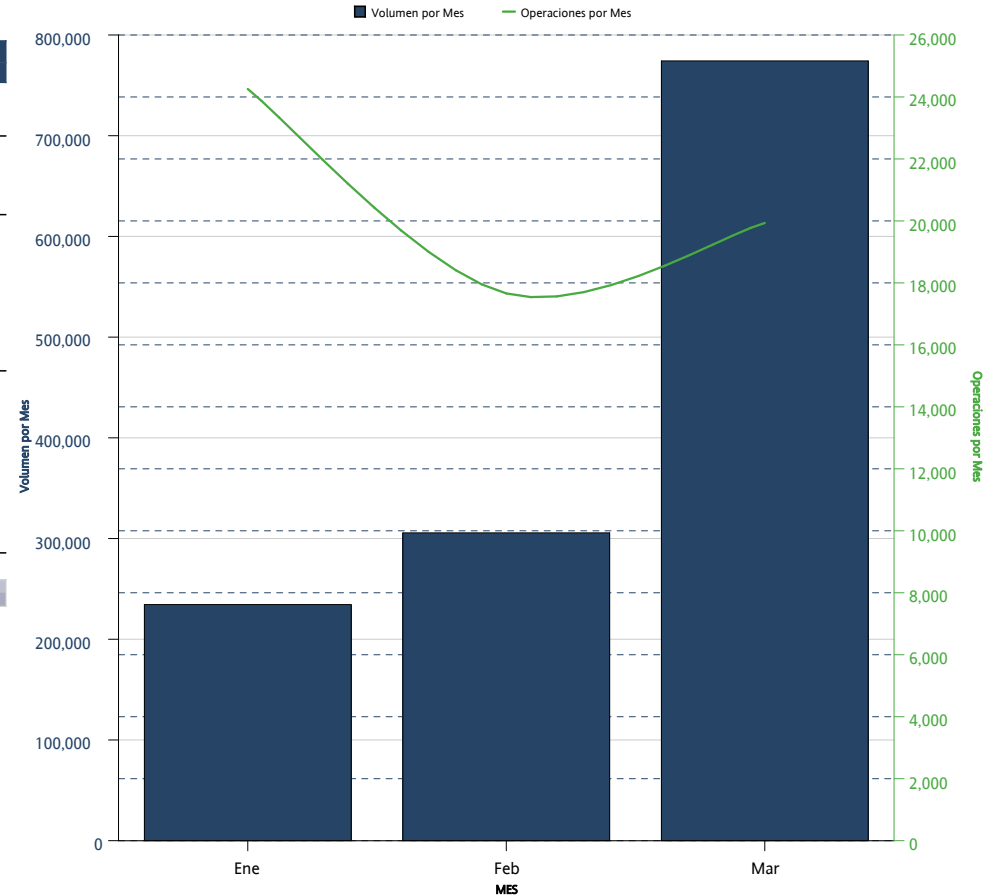

*Sólo se muestran los instrumentos que presentaron volumen acumulado o interés abierto mayor a cero al cierre del mes

FUTUROS <i>FUTURES</i>	INTERÉS ABIERTO <i>OPEN INTEREST</i>	PARTICIPACIÓN PORCENTUAL <i>PERCENTAGE</i>
DOLAR	382,214	78.24%
TIIE 28	54,015	11.06%
IPC	29,846	6.11%
DC24	16,600	3.40%
MR26	4,000	0.82%
GMEXICO	800	0.16%
CEMEX	500	0.10%
AMOVIL	200	0.04%
EURO	150	0.03%
WALMART	109	0.02%
MIP	96	0.02%

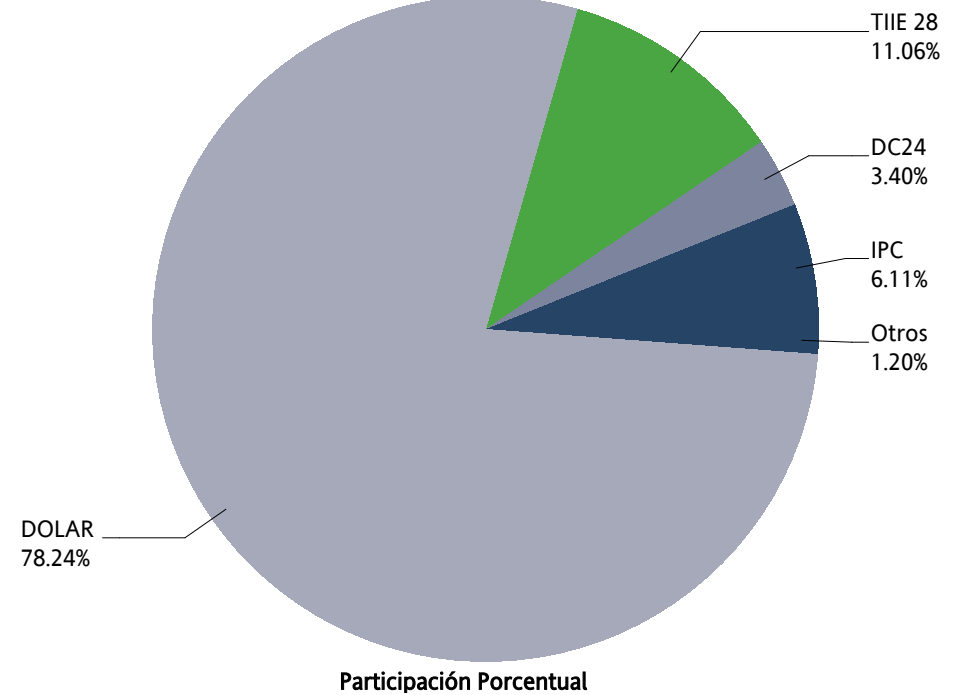

OPCIONES / OPTIONS



OPCIONES OPTIONS	CALLS CALLS	PUTS PUTS	OPERACIONES TRADES	VOLUMEN VOLUME	IMPORTE NOTIONAL VALUE	INTERÉS ABIERTO OPEN INTEREST
IP	87	503	201	590	246,395,000	1,825
INDICES / INDICES	87	503	201	590	246,395,000	1,825
DOLAR	1,530	1,000	8	2,530	496,297,500	2,530
DIVISAS / CURRENCIES	1,530	1,000	8	2,530	496,297,500	2,530
AMOVIL	0	20,000	4	20,000	27,500,000	40,000
CEMEX	0	30,000	5	30,000	27,000,000	10,000
GMEXICO	0	0	0	0	0	
MEXICHEM	0	5,000	1	5,000	23,000,000	
NAFRAC	0	0	0	0	0	
TELEVISA	0	100	1	100	440,000	250
WALMART	1,000	3,000	6	4,000	19,900,000	44,540
ACCIONES / SINGLE STOCK	1,000	58,100	17	59,100	97,840,000	94,790
Mensual Total	2,617	59,603	226	62,220	840,532,500	99,145

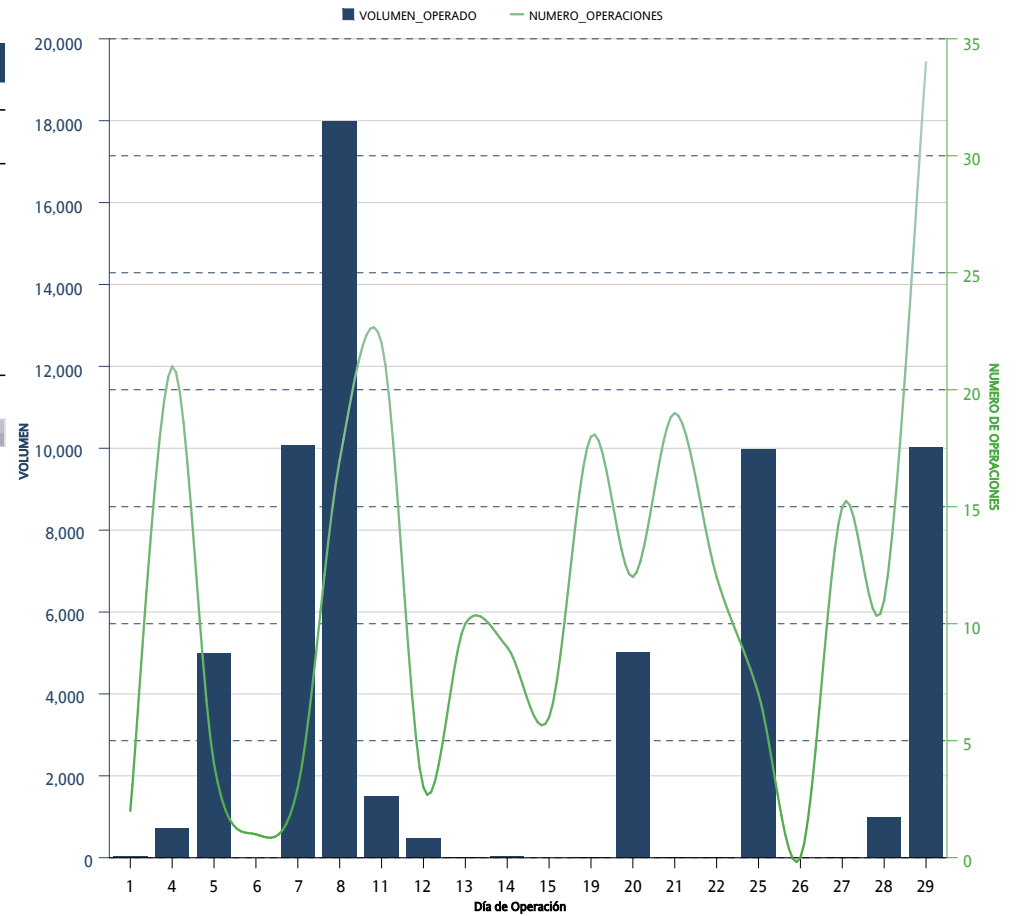

*Sólo se muestran los instrumentos que presentaron volumen acumulado o interés abierto mayor a cero al cierre del mes

OPCIONES OPTIONS	CALLS CALLS	PUTS PUTS	OPERACIONES TRADES	VOLUMEN VOLUME	IMPORTE NOTIONAL VALUE	INTERÉS ABIERTO OPEN INTEREST
IP	2,546	2,991	586	5,537	2,383,115,000	1,825
INDICES / INDICES	2,546	2,991	586	5,537	2,383,115,000	1,825
DOLAR	8,480	6,750	31	15,230	2,967,347,500	2,530
DIVISAS / CURRENCIES	8,480	6,750	31	15,230	2,967,347,500	2,530
AMOVIL	0	26,200	13	26,200	36,800,000	40,000
CEMEX	110	74,380	19	74,490	69,495,000	10,000
GMEXICO		2,000	1	2,000	8,800,000	
MEXICHEM		5,000	1	5,000	23,000,000	
NAFRAC		2	2	2	8,600	
TELEVISA		555	7	555	2,442,000	250
WALMART	1,000	5,000	9	6,000	29,700,000	44,540
ACCIONES / SINGLE STOCK	1,110	113,137	52	114,247	170,245,600	94,790
Acumulado Anual	12,136	122,878	669	135,014	5,520,708,100	99,145

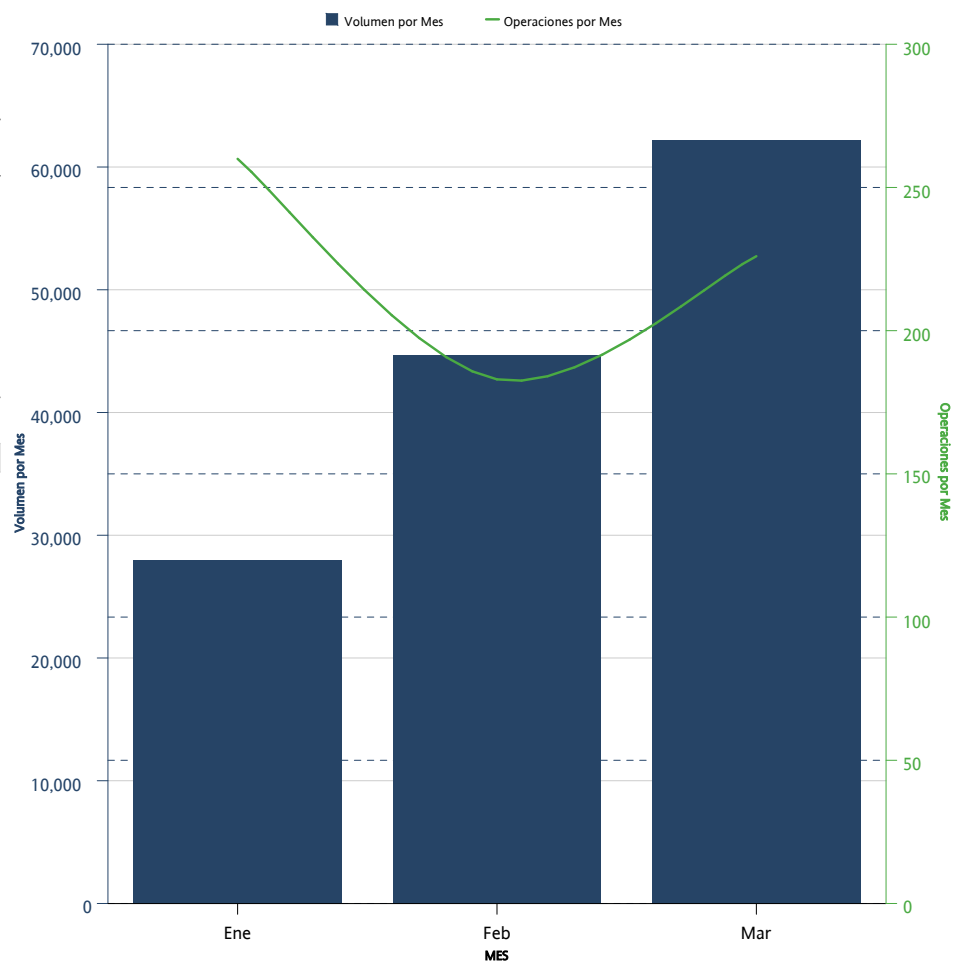

*Sólo se muestran los instrumentos que presentaron volumen acumulado o interés abierto mayor a cero al cierre del mes

OPCIONES <i>OPTIONS</i>	CALLS <i>CALLS</i>	PUTS <i>PUTS</i>	INTERÉS ABIERTO <i>OPEN INTEREST</i>	PARTICIPACIÓN PORCENTUAL <i>PERCENTAGE</i>
WALMART	43,540	1,000	44,540	44.92%
AMOVIL	10,000	30,000	40,000	40.34%
CEMEX		10,000	10,000	10.09%
DOLAR	1,030	1,500	2,530	2.55%
IP	758	1,067	1,825	1.84%
TELEVISA		250	250	0.25%

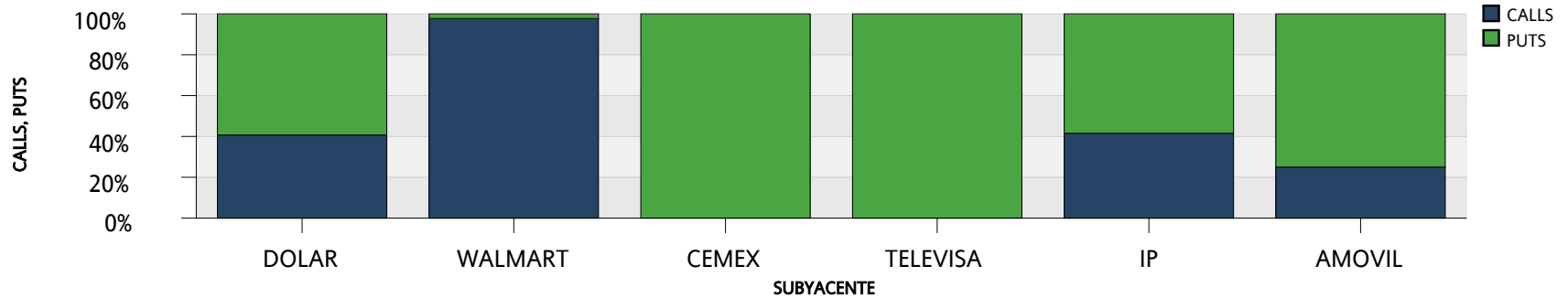
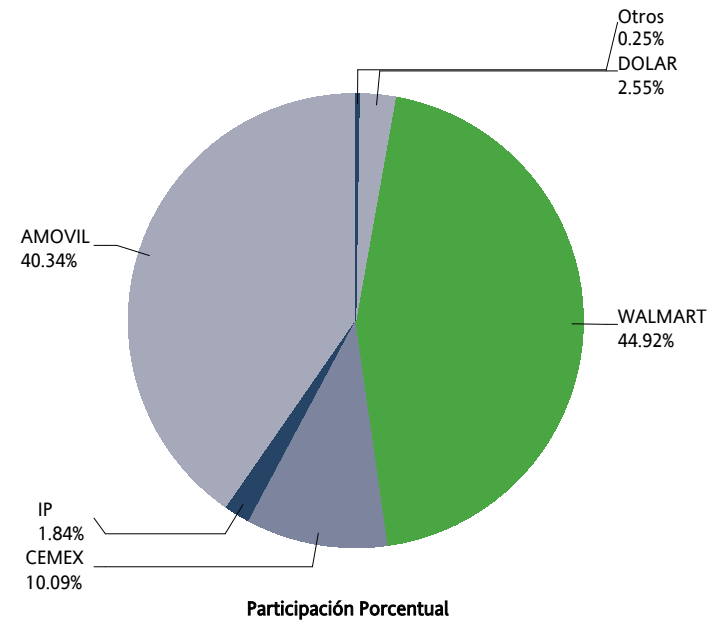

SWAPS



SWAPS SWAPS	OPERACIONES NUMBER OF TRADES	VOLUMEN VOLUME	IMPORTE NOTIONAL VALUE	INTERÉS ABIERTO OPEN INTEREST
6X1	5	180,000	18,000,000,000	600,000
13X1	3	70,000	7,000,000,000	406,300
15X1	0	0	0	20
17X1	0	0	0	230
20X1	0	0	0	43,020
24X1	0	0	0	1,000
25X1	0	0	0	28
26X1	7	46,400	4,640,000,000	613,638
30X1	0	0	0	17,600
31X1	0	0	0	500
32X1	0	0	0	57,000
33X1	0	0	0	25,800
34X1	0	0	0	1,019
35X1	0	0	0	2,010
36X1	0	0	0	25,000
37X1	0	0	0	29
38X1	0	0	0	1,253
39X1	2	9,800	980,000,000	623,906
40X1	0	0	0	10,019
41X1	0	0	0	2,000
43X1	0	0	0	9,000
45X1	0	0	0	35,019
46X1	0	0	0	37,870
48X1	0	0	0	500
49X1	0	0	0	5,500
50X1	0	0	0	27
51X1	0	0	0	40,500
52X1	2	5,300	530,000,000	400,999
53X1	0	0	0	27,500
54X1	0	0	0	1,500
55X1	0	0	0	5,500
56X1	0	0	0	1,269
59X1	0	0	0	13,800
60X1	0	0	0	300
61X1	0	0	0	3,750
62X1	0	0	0	18,519
64X1	0	0	0	1,300
65X1	6	9,200	920,000,000	981,439
66X1	0	0	0	115,000
68X1	0	0	0	15,000
71X1	0	0	0	33,019
74X1	0	0	0	18,000
75X1	0	0	0	381,000

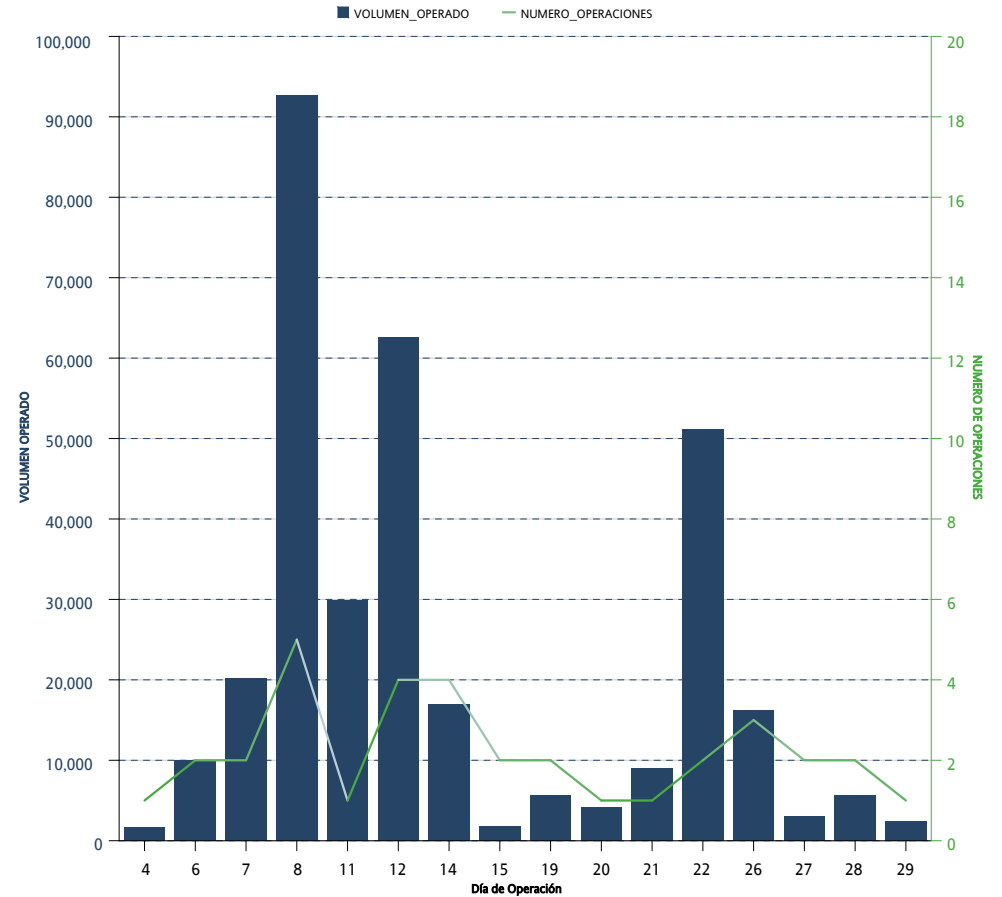

*Sólo se muestran los instrumentos que presentaron volumen acumulado o interés abierto mayor a cero al cierre del mes

SWAPS SWAPS	OPERACIONES NUMBER OF TRADES	VOLUMEN VOLUME	IMPORTE NOTIONAL VALUE	INTERÉS ABIERTO OPEN INTEREST
77X1	0	0	0	19
78X1	0	0	0	47,000
80X1	0	0	0	5,600
81X1	0	0	0	8,020
82X1	0	0	0	100,200
85X1	0	0	0	70,000
86X1	0	0	0	17,521
88X1	0	0	0	15,000
90X1	0	0	0	19
91X1	1	2,710	271,000,000	113,560
101X1	0	0	0	3,000
102X1	0	0	0	111,800
109X1	0	0	0	125,000
110X1	0	0	0	23,300
111X1	0	0	0	41,000
112X1	0	0	0	3,000
114X1	0	0	0	92,750
130X1	8	11,190	1,119,000,000	566,690
156X1	0	0	0	19,200
171X1	0	0	0	15,000
179X1	0	0	0	69,000
187X1	0	0	0	8,200
191X1	0	0	0	12,000
195X1	1	70	7,000,000	68,740
222X1	0	0	0	10,000
242X1	0	0	0	34,800
243X1	0	0	0	9,800
245X1	0	0	0	7,800
246X1	0	0	0	15,000
260X1	0	0	0	42,550
Total Mensual	35	334,670	33,467,000,000	6,232,252

*Sólo se muestran los instrumentos que presentaron volumen acumulado o interés abierto mayor a cero al cierre del mes

SWAPS SWAPS	OPERACIONES NUMBER OF TRADES	VOLUMEN VOLUME	IMPORTE NOTIONAL VALUE	INTERÉS ABIERTO OPEN INTEREST
6X1	5	180,000	18,000,000,000	600,000
13X1	11	164,000	16,400,000,000	406,300
15X1	0	0	0	20
17X1	0	0	0	230
20X1	0	0	0	43,020
24X1	0	0	0	1,000
25X1	0	0	0	28
26X1	26	111,000	11,100,000,000	613,638
30X1	0	0	0	17,600
31X1	0	0	0	500
32X1	0	0	0	57,000
33X1	0	0	0	25,800
34X1	0	0	0	1,019
35X1	0	0	0	2,010
36X1	0	0	0	25,000
37X1	0	0	0	29
38X1	2	1,250	125,000,000	1,253
39X1	24	119,800	11,980,000,000	623,906
40X1	0	0	0	10,019
41X1	0	0	0	2,000
43X1	0	0	0	9,000
45X1	0	0	0	35,019
46X1	0	0	0	37,870
48X1	0	0	0	500
49X1	0	0	0	5,500
50X1	0	0	0	27
51X1	0	0	0	40,500
52X1	3	7,800	780,000,000	400,999
53X1	0	0	0	27,500
54X1	0	0	0	1,500
55X1	0	0	0	5,500
56X1	0	0	0	1,269
59X1	0	0	0	13,800
60X1	0	0	0	300
61X1	0	0	0	3,750
62X1	0	0	0	18,519
64X1	0	0	0	1,300
65X1	27	65,720	6,572,000,000	981,439
66X1	0	0	0	115,000
68X1	0	0	0	15,000
71X1	0	0	0	33,019
74X1	2	1,000	100,000,000	18,000
75X1	0	0	0	381,000

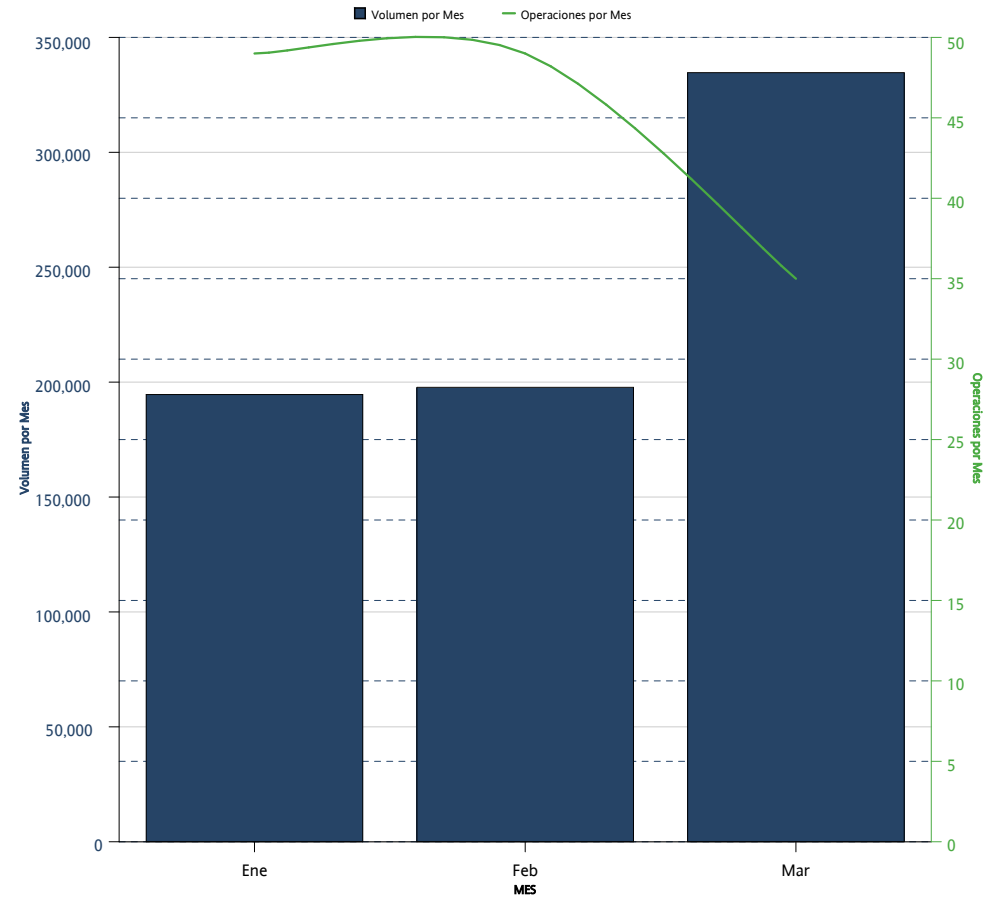

*Sólo se muestran los instrumentos que presentaron volumen acumulado o interés abierto mayor a cero al cierre del mes

SWAPS SWAPS	OPERACIONES NUMBER OF TRADES	VOLUMEN VOLUME	IMPORTE NOTIONAL VALUE	INTERÉS ABIERTO OPEN INTEREST
77X1	0	0	0	19
78X1	0	0	0	47,000
80X1	0	0	0	5,600
81X1	0	0	0	8,020
82X1	0	0	0	100,200
85X1	0	0	0	70,000
86X1	0	0	0	17,521
88X1	0	0	0	15,000
90X1	0	0	0	19
91X1	4	11,810	1,181,000,000	113,560
101X1	0	0	0	3,000
102X1	0	0	0	111,800
109X1	0	0	0	125,000
110X1	0	0	0	23,300
111X1	0	0	0	41,000
112X1	0	0	0	3,000
114X1	0	0	0	92,750
130X1	26	64,450	6,445,000,000	566,690
156X1	0	0	0	19,200
171X1	0	0	0	15,000
179X1	0	0	0	69,000
187X1	0	0	0	8,200
191X1	0	0	0	12,000
195X1	3	170	17,000,000	68,740
222X1	0	0	0	10,000
242X1	0	0	0	34,800
243X1	0	0	0	9,800
245X1	0	0	0	7,800
246X1	0	0	0	15,000
260X1	0	0	0	42,550
Acumulado Anual	133	727,000	72,700,000,000	6,232,252

*Sólo se muestran los instrumentos que presentaron volumen acumulado o interés abierto mayor a cero al cierre del mes

La información contenida en los indicadores del Mercado de Productos Derivados, en su versión mensual "Resumen y Análisis Operativo del Mercado Mexicano de Derivados" está elaborado con técnicas confiables utilizando la información más oportuna disponible. No obstante, MexDer, Mercado Mexicano de Derivados, S.A. de C.V., no se hace responsable por eventuales errores tipográficos o de captura que puedan ser publicados, ni se hace responsable por el uso o interpretación que terceros pudieran hacer con la información publicada. Las decisiones de compra o venta de productos derivados, basada en la información contenida en las gráficas textos, y cuadros de los indicadores del Mercado de productos derivados, son responsabilidad exclusiva del lector, por lo que la información no debe ser considerada como recomendación de compra o venta de alguno de los instrumentos que aquí se publican.

Resumen y Análisis Operativo del Mercado Mexicano de Derivados, es una publicación mensual, editada por MexDer, Mercado Mexicano de Derivados S.A. de C.V. Paseo de la Reforma No. 255, Col. Cuauhtémoc, C.P. 06500, Ciudad de México, Tel. 5342-9900
Editor responsable: Mercado Mexicano de Derivados S.A. de C.V.