



Resumen y Análisis Operativo del Mercado Mexicano de Derivados

MexDer's Market Statistics & Operative Analysis

Mayo 2019 / May 2019



FUTUROS	3
CONCENTRADO DE MERCADO MENSUAL	4
CONCENTRADO DE MERCADO ACUMULADO	5
DISTRIBUCION DEL INTERES ABIERTO	6
OPCIONES	7
CONCENTRADO DE MERCADO MENSUAL	8
CONCENTRADO DE MERCADO ACUMULADO	9
DISTRIBUCION DEL INTERES ABIERTO	10
SWAPS	11
CONCENTRADO DE MERCADO MENSUAL	12
CONCENTRADO DE MERCADO ACUMULADO	14
<i>Aviso de Privacidad</i>	<i>16</i>

FUTURES	3
MONTHLY MARKET SUMMARY	4
ACCRUED MARKET SUMMARY	5
OPEN INTEREST DISTRIBUTION	6
OPTIONS	7
MONTHLY MARKET SUMMARY	8
ACCRUED MARKET SUMMARY	9
OPEN INTEREST DISTRIBUTION	10
SWAPS	11
MONTHLY MARKET SUMMARY	12
ACCRUED MARKET SUMMARY	14
<i>Disclaimer</i>	<i>16</i>

FUTUROS / FUTURES



FUTUROS FUTURES	OPERACIONES NUMBER OF TRADES	VOLUMEN VOLUME	IMPORTE NOTIONAL VALUE	INTERÉS ABIERTO OPEN INTEREST
DOLAR	708	422,897	81,557,622,865	414,848
EURO	1	150	32,370,000	
DIVISAS / CURRENCIES	709	423,047	81,589,992,865	414,848
IPC	20,109	44,935	19,389,529,120	41,695
MIP	597	1,119	96,905,980	407
INDICES / INDICES	20,706	46,054	19,486,435,100	42,102
TIIE 28	0	0	0	42,509
TASAS DE INTERES / INTEREST RATES	0	0	0	42,509
DC24	43	31,000	3,427,132,500	24,200
JN27	0	0	0	500
MR26	4	8,000	723,100,000	4,000
MY31	0	0	0	500
NV47	1	500	47,225,000	
BONOS / BONDS	48	39,500	4,197,457,500	29,200
ALFA	5	800	1,456,900	700
AMOVIL	7	800	1,101,200	
CEMEX	0	0	0	300
GMEXICO	8	850	4,336,200	1,000
MEXCHEM	0	0	0	100
PE&OLES	2	200	4,134,400	200
WALMART	0	0	0	109
ACCIONES / SINGLE STOCK	22	2,650	11,028,700	2,409
Total Mensual	21,485	511,251	105,284,914,165	531,068

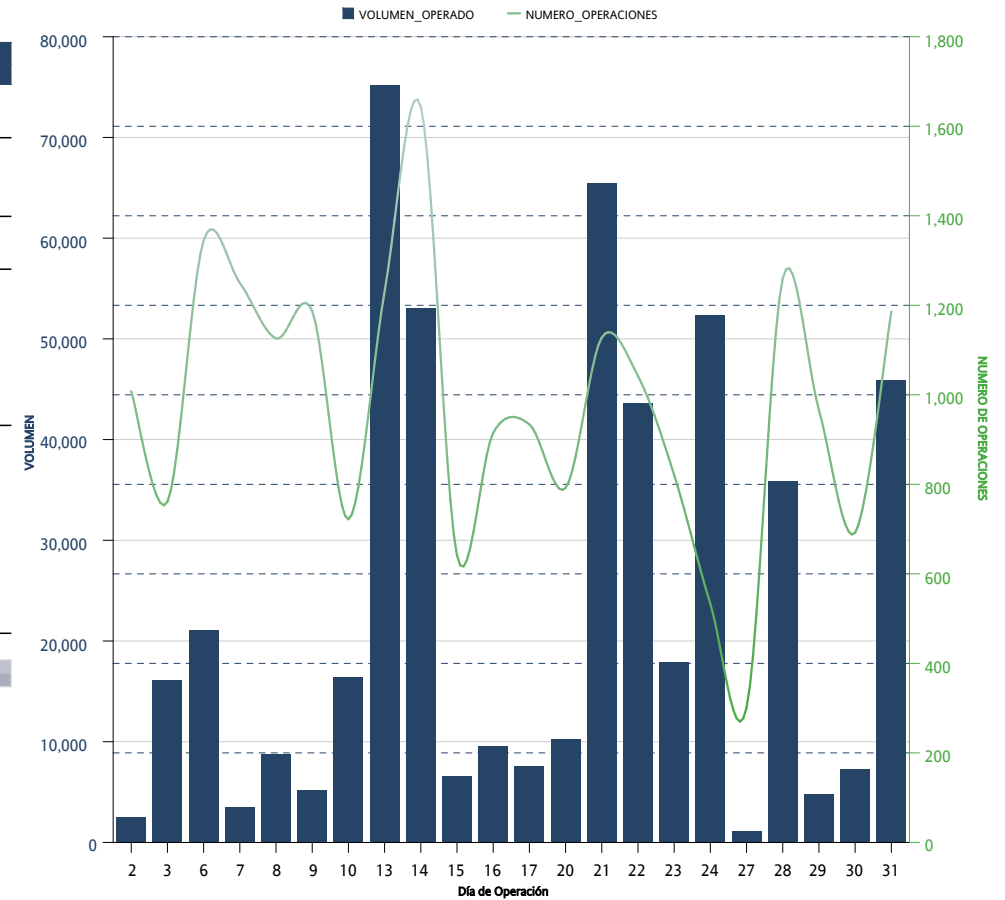

*Sólo se muestran los instrumentos que presentaron volumen acumulado o interés abierto mayor a cero al cierre del mes

FUTUROS FUTURES	OPERACIONES NUMBER OF TRADES	VOLUMEN VOLUME	IMPORTE NOTIONAL VALUE	INTERÉS ABIERTO OPEN INTEREST
DOLAR	2,672	1,635,700	316,814,139,575	414,848
EURO	2	300	65,970,000	
DIVISAS / CURRENCIES	2,674	1,636,000	316,880,109,575	414,848
IPC	97,507	301,536	130,249,755,750	41,695
MIP	2,903	5,081	443,109,112	407
INDICES / INDICES	100,410	306,617	130,692,864,862	42,102
TIIE 28	0	0	0	42,509
DC24	224	131,705	14,567,940,525	24,200
JN27	1	500	48,600,000	500
MR26	10	16,400	1,471,267,500	4,000
MY31	6	2,300	224,482,500	500
NV47	3	1,500	141,212,500	
TASAS DE INTERES / INTEREST RATES	244	152,405	16,453,503,025	71,709
ALFA	10	2,100	4,018,800	700
AMOVIL	13	1,600	2,269,000	
CEMEX	3	700	644,300	300
GMEXICO	37	5,750	28,570,550	1,000
MEXCHEM	8	900	4,266,700	100
PE&OLES	2	200	4,134,400	200
PINFRA	3	40	767,640	
WALMART	4	559	2,797,943	109
ACCIONES / SINGLE STOCK	80	11,849	47,469,333	2,409
Acumulado Anual	103,408	2,106,871	464,073,946,795	531,068

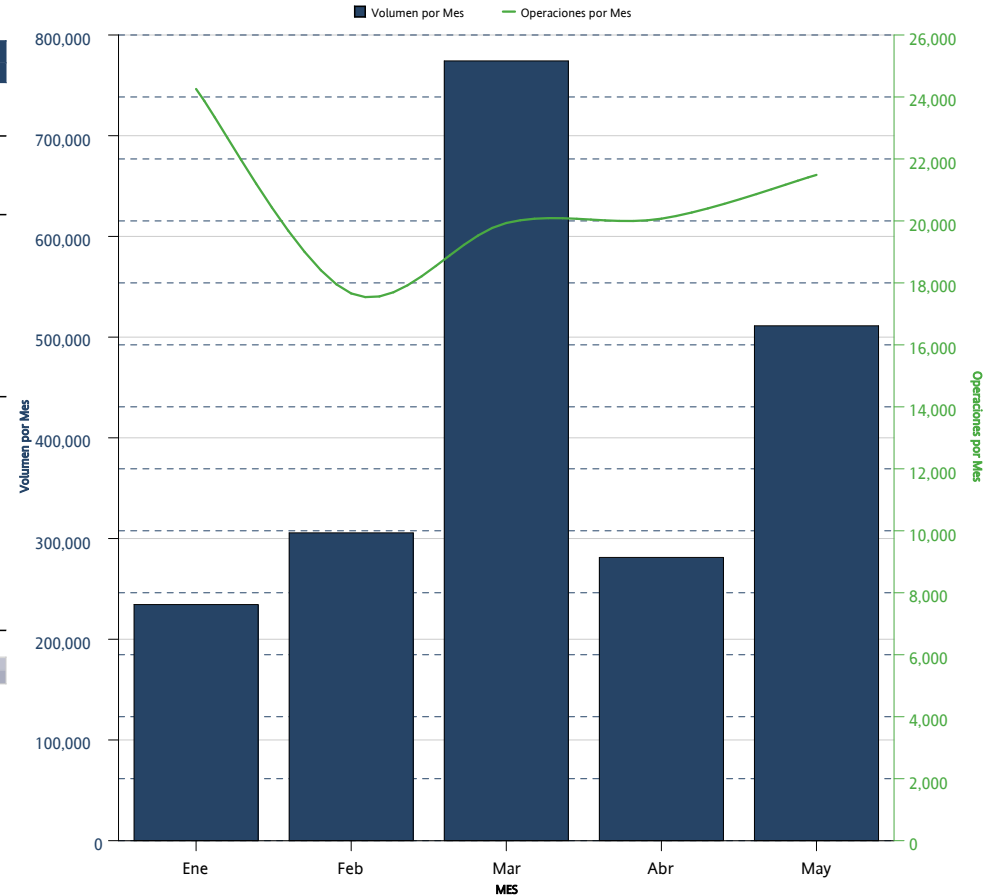

FUTUROS <i>FUTURES</i>	INTERÉS ABIERTO <i>OPEN INTEREST</i>	PARTICIPACIÓN PORCENTUAL <i>PERCENTAGE</i>
DOLAR	414,848	78.12%
TIIE 28	42,509	8.00%
IPC	41,695	7.85%
DC24	24,200	4.56%
MR26	4,000	0.75%
GMEXICO	1,000	0.19%
ALFA	700	0.13%
JN27	500	0.09%
MY31	500	0.09%
MIP	407	0.08%
CEMEX	300	0.06%
PE&OLES	200	0.04%
WALMART	109	0.02%
MEXCHEM	100	0.02%

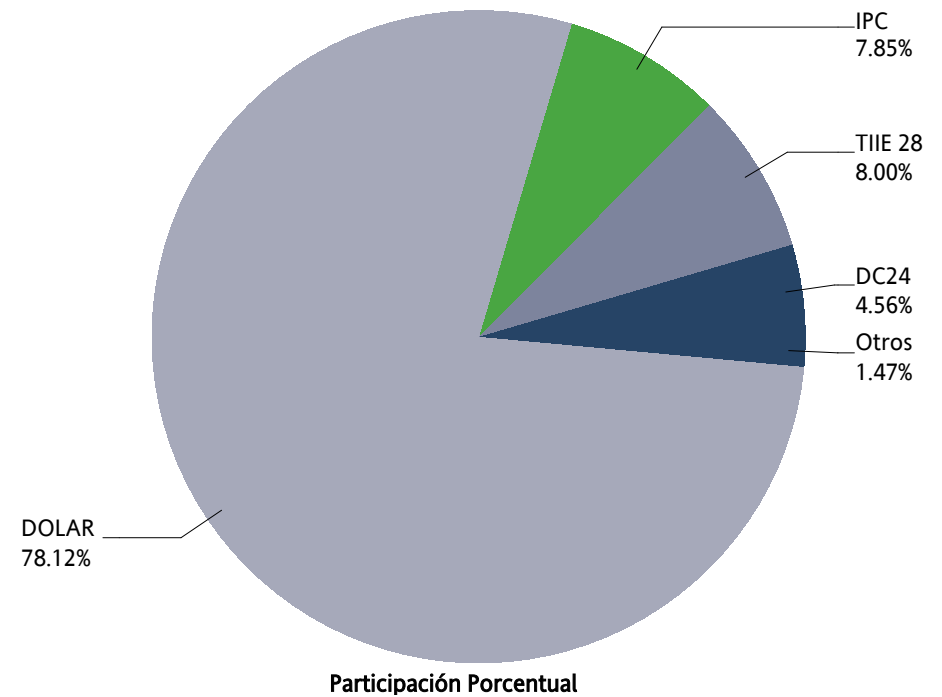

OPCIONES / OPTIONS



OPCIONES OPTIONS	CALLS CALLS	PUTS PUTS	OPERACIONES TRADES	VOLUMEN VOLUME	IMPORTE NOTIONAL VALUE	INTERÉS ABIERTO OPEN INTEREST
IP	117	259	213	376	160,515,000	1,992
INDICES / INDICES	117	259	213	376	160,515,000	1,992
DOLAR	2,481	500	15	2,981	589,069,500	6,951
DIVISAS / CURRENCIES	2,481	500	15	2,981	589,069,500	6,951
AMOVIL	5,000	33,600	7	38,600	53,290,000	55,000
CEMEX	5,000	88,500	15	93,500	80,400,000	78,500
GMEXICO	0	27,000	4	27,000	138,000,000	17,000
PE&OLES	2,700		4	2,700	64,800,000	2,700
TELEVISA		0	0	0	0	250
WALMART	0	1,300	1	1,300	6,630,000	48,340
ACCIONES / SINGLE STOCK	12,700	150,400	31	163,100	343,120,000	201,790
Mensual Total	15,298	151,159	259	166,457	1,092,704,500	210,733

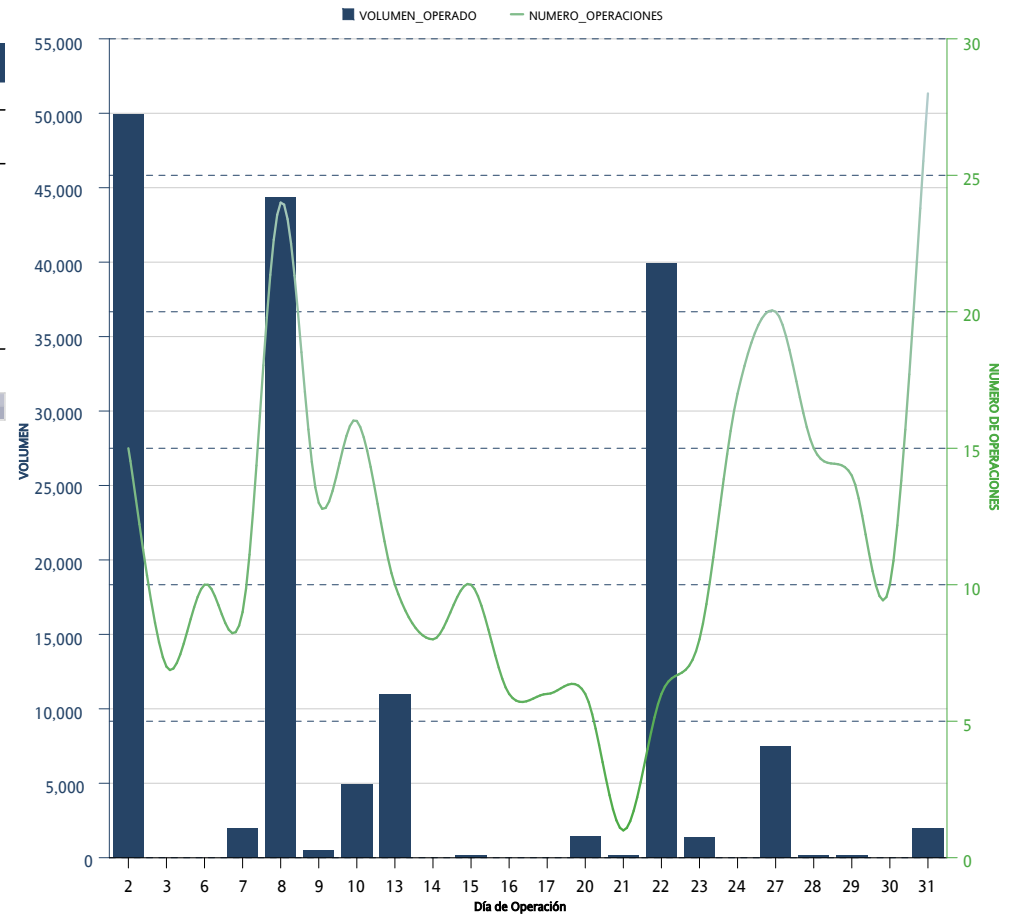

*Sólo se muestran los instrumentos que presentaron volumen acumulado o interés abierto mayor a cero al cierre del mes

OPCIONES OPTIONS	CALLS CALLS	PUTS PUTS	OPERACIONES TRADES	VOLUMEN VOLUME	IMPORTE NOTIONAL VALUE	INTERÉS ABIERTO OPEN INTEREST
IP	2,777	3,330	964	6,107	2,629,190,000	1,992
INDICES / INDICES	2,777	3,330	964	6,107	2,629,190,000	1,992
DOLAR	11,991	9,250	56	21,241	4,135,227,000	6,951
DIVISAS / CURRENCIES	11,991	9,250	56	21,241	4,135,227,000	6,951
AMOVIL	5,000	75,400	24	80,400	111,580,000	55,000
CEMEX	5,110	199,880	39	204,990	183,195,000	78,500
GMEXICO	5,000	44,000	8	49,000	252,800,000	17,000
MEXICHEM		5,000	1	5,000	23,000,000	
NAFRAC		2	2	2	8,600	
PE&OLES	2,700		4	2,700	64,800,000	2,700
TELEVISA		555	7	555	2,442,000	250
WALMART	4,800	6,600	13	11,400	59,680,000	48,340
ACCIONES / SINGLE STOCK	22,610	331,437	98	354,047	697,505,600	201,790
Acumulado Anual	37,378	344,017	1,118	381,395	7,461,922,600	210,733

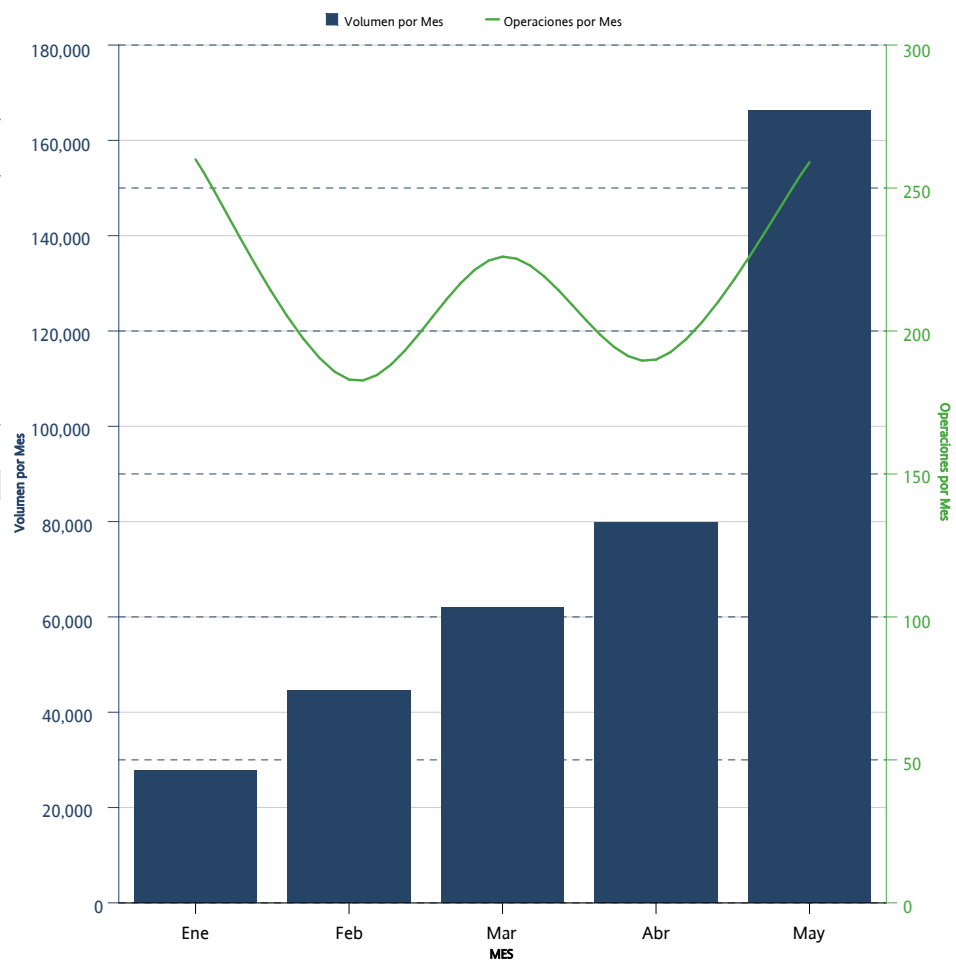

*Sólo se muestran los instrumentos que presentaron volumen acumulado o interés abierto mayor a cero al cierre del mes

OPCIONES	CALLS	PUTS	INTERÉS ABIERTO	PARTICIPACIÓN PORCENTUAL
<i>OPTIONS</i>	<i>CALLS</i>	<i>PUTS</i>	<i>OPEN INTEREST</i>	<i>PERCENTAGE</i>
CEMEX	5,000	73,500	78,500	37.25%
AMOVIL	15,000	40,000	55,000	26.10%
WALMART	47,340	1,000	48,340	22.94%
GMEXICO	5,000	12,000	17,000	8.07%
DOLAR	2,951	4,000	6,951	3.30%
PE&OLES	2,700		2,700	1.28%
IP	837	1,155	1,992	0.95%
TELEVISA		250	250	0.12%

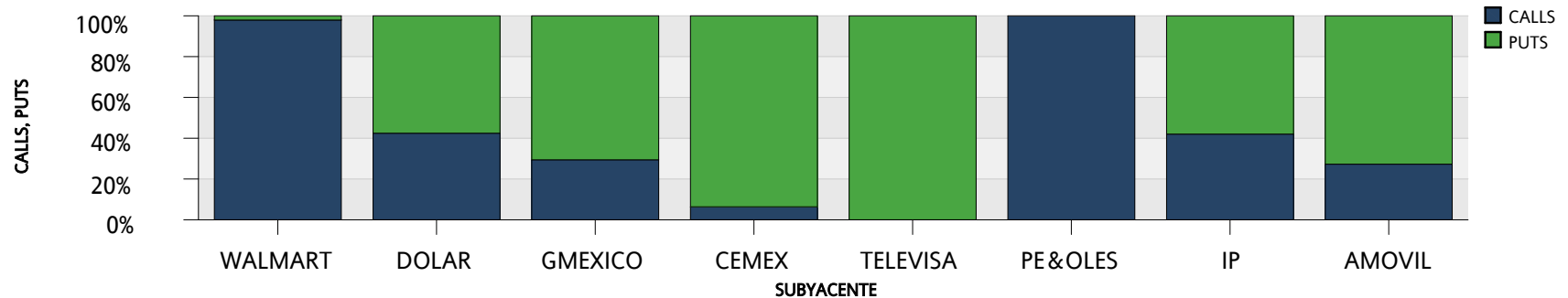
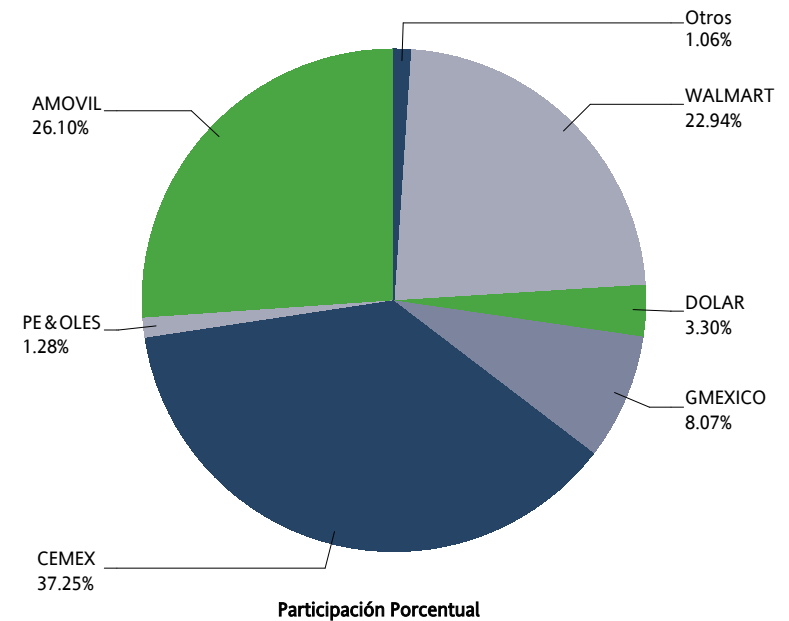

SWAPS



SWAPS SWAPS	OPERACIONES NUMBER OF TRADES	VOLUMEN VOLUME	IMPORTE NOTIONAL VALUE	INTERÉS ABIERTO OPEN INTEREST
3X1	1	1,000	100,000,000	1,000
4X1	1	50,000	5,000,000,000	80,000
5X1	0	0	0	220,000
6X1	0	0	0	180,000
9X1	0	0	0	40,000
13X1	2	20,000	2,000,000,000	487,950
15X1	0	0	0	20
17X1	0	0	0	230
20X1	0	0	0	43,020
24X1	0	0	0	1,000
25X1	0	0	0	28
26X1	2	5,000	500,000,000	622,788
30X1	0	0	0	17,600
31X1	0	0	0	500
32X1	0	0	0	7,500
33X1	0	0	0	1,800
34X1	0	0	0	1,019
35X1	0	0	0	2,010
36X1	0	0	0	25,000
37X1	0	0	0	29
38X1	0	0	0	1,253
39X1	5	12,000	1,200,000,000	655,156
40X1	0	0	0	10,019
41X1	0	0	0	2,000
43X1	0	0	0	9,000
45X1	0	0	0	35,019
46X1	0	0	0	37,870
48X1	0	0	0	500
49X1	0	0	0	5,500
50X1	0	0	0	27
51X1	0	0	0	40,500
52X1	1	2,500	250,000,000	404,049
53X1	0	0	0	27,500
54X1	0	0	0	1,500
55X1	0	0	0	5,500
56X1	0	0	0	1,269
59X1	0	0	0	13,800
60X1	0	0	0	300
61X1	0	0	0	3,750
62X1	0	0	0	18,519
64X1	0	0	0	1,300
65X1	10	29,616	2,961,600,000	1,013,290
66X1	0	0	0	115,000

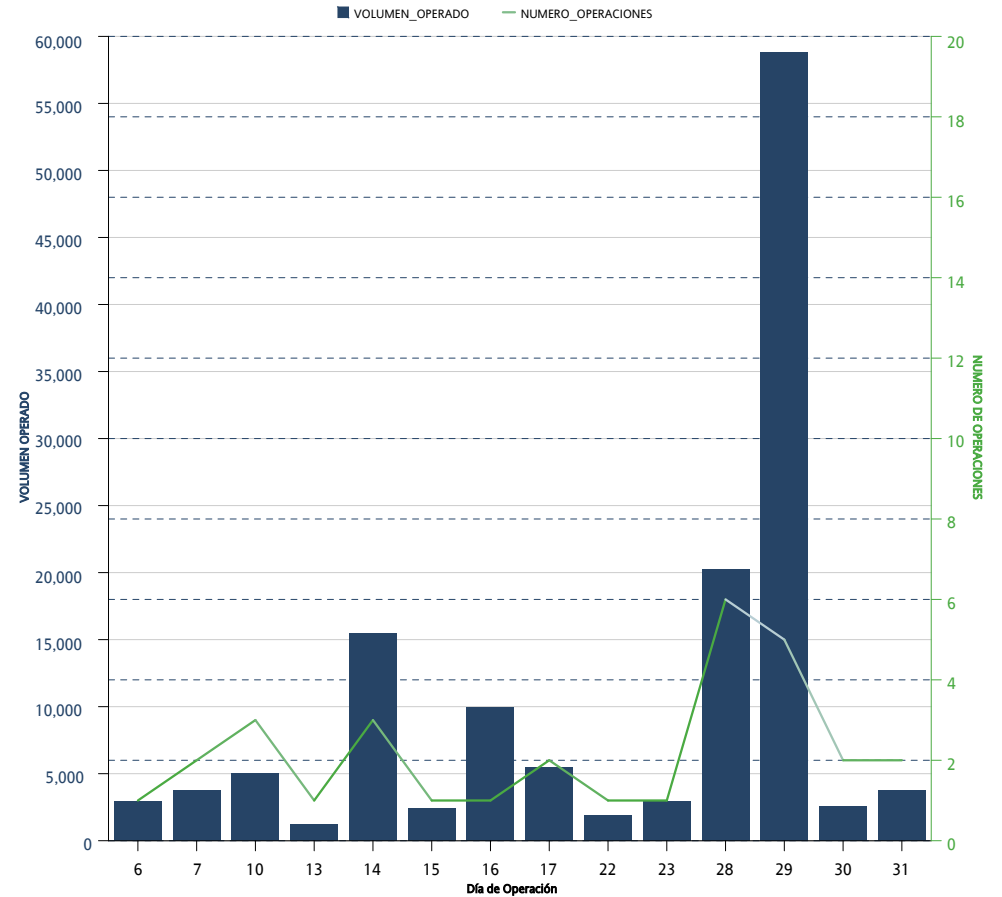

*Sólo se muestran los instrumentos que presentaron volumen acumulado o interés abierto mayor a cero al cierre del mes

SWAPS SWAPS	OPERACIONES NUMBER OF TRADES	VOLUMEN VOLUME	IMPORTE NOTIONAL VALUE	INTERÉS ABIERTO OPEN INTEREST
68X1	0	0	0	15,000
71X1	0	0	0	33,019
74X1	0	0	0	18,000
75X1	0	0	0	381,000
77X1	0	0	0	19
78X1	0	0	0	47,000
80X1	0	0	0	5,600
81X1	0	0	0	8,020
82X1	0	0	0	100,200
85X1	0	0	0	70,000
86X1	0	0	0	17,521
88X1	0	0	0	15,000
90X1	0	0	0	19
91X1	1	3,600	360,000,000	127,960
101X1	0	0	0	3,000
102X1	0	0	0	111,800
109X1	0	0	0	125,000
110X1	0	0	0	23,300
111X1	0	0	0	41,000
112X1	0	0	0	3,000
114X1	0	0	0	92,750
130X1	8	13,500	1,350,000,000	579,790
156X1	0	0	0	19,200
171X1	0	0	0	15,000
179X1	0	0	0	69,000
187X1	0	0	0	8,200
191X1	0	0	0	12,000
195X1	0	0	0	68,740
222X1	0	0	0	10,000
242X1	0	0	0	34,800
243X1	0	0	0	9,800
245X1	0	0	0	7,800
246X1	0	0	0	15,000
260X1	0	0	0	42,550
Total Mensual	31	137,216	13,721,600,000	6,264,203

SWAPS SWAPS	OPERACIONES NUMBER OF TRADES	VOLUMEN VOLUME	IMPORTE NOTIONAL VALUE	INTERÉS ABIERTO OPEN INTEREST
3X1	1	1,000	100,000,000	1,000
4X1	2	80,000	8,000,000,000	80,000
5X1	4	220,000	22,000,000,000	220,000
6X1	5	180,000	18,000,000,000	180,000
9X1	2	40,000	4,000,000,000	40,000
13X1	22	271,000	27,100,000,000	487,950
15X1	0	0	0	20
17X1	0	0	0	230
20X1	0	0	0	43,020
24X1	0	0	0	1,000
25X1	0	0	0	28
26X1	33	142,650	14,265,000,000	622,788
30X1	0	0	0	17,600
31X1	0	0	0	500
32X1	0	0	0	7,500
33X1	0	0	0	1,800
34X1	0	0	0	1,019
35X1	0	0	0	2,010
36X1	0	0	0	25,000
37X1	0	0	0	29
38X1	2	1,250	125,000,000	1,253
39X1	37	182,050	18,205,000,000	655,156
40X1	0	0	0	10,019
41X1	0	0	0	2,000
43X1	0	0	0	9,000
45X1	0	0	0	35,019
46X1	0	0	0	37,870
48X1	0	0	0	500
49X1	0	0	0	5,500
50X1	0	0	0	27
51X1	0	0	0	40,500
52X1	5	15,850	1,585,000,000	404,049
53X1	0	0	0	27,500
54X1	0	0	0	1,500
55X1	0	0	0	5,500
56X1	0	0	0	1,269
59X1	0	0	0	13,800
60X1	0	0	0	300
61X1	0	0	0	3,750
62X1	0	0	0	18,519
64X1	0	0	0	1,300
65X1	44	105,901	10,590,100,000	1,013,290
66X1	0	0	0	115,000

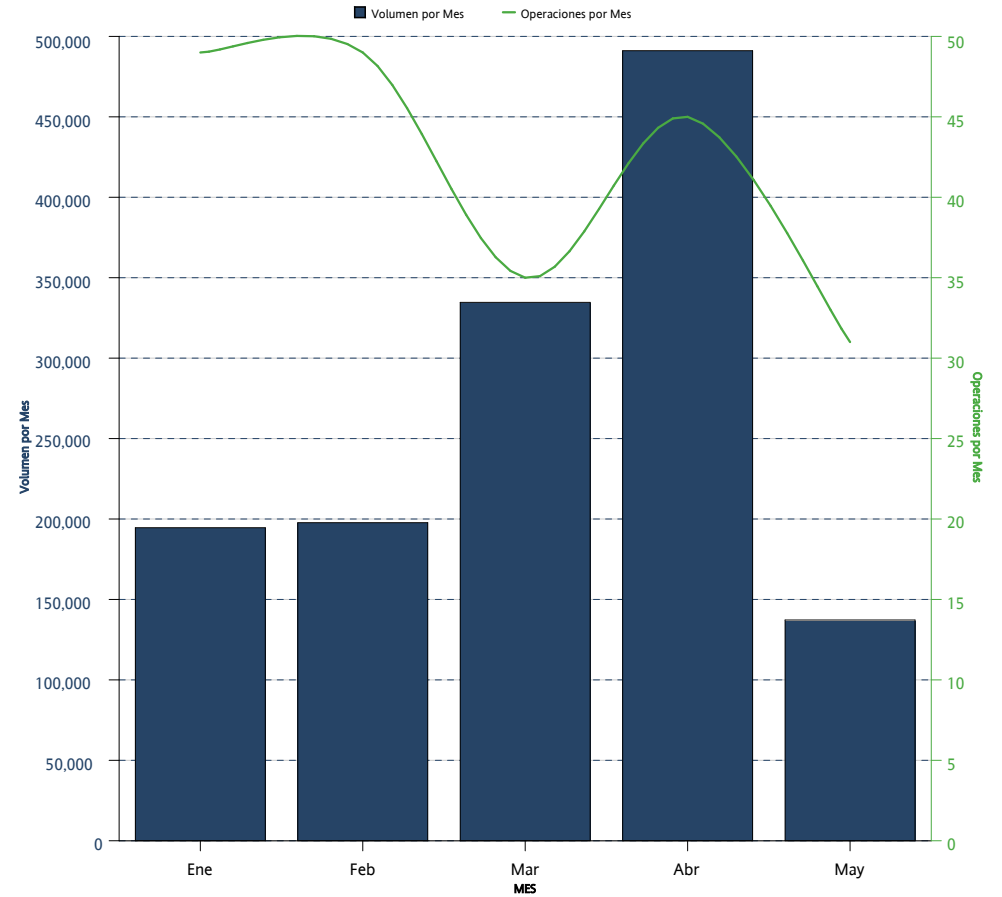

*Sólo se muestran los instrumentos que presentaron volumen acumulado o interés abierto mayor a cero al cierre del mes

SWAPS SWAPS	OPERACIONES NUMBER OF TRADES	VOLUMEN VOLUME	IMPORTE NOTIONAL VALUE	INTERÉS ABIERTO OPEN INTEREST
68X1	0	0	0	15,000
71X1	0	0	0	33,019
74X1	2	1,000	100,000,000	18,000
75X1	0	0	0	381,000
77X1	0	0	0	19
78X1	0	0	0	47,000
80X1	0	0	0	5,600
81X1	0	0	0	8,020
82X1	0	0	0	100,200
85X1	0	0	0	70,000
86X1	0	0	0	17,521
88X1	0	0	0	15,000
90X1	0	0	0	19
91X1	9	28,920	2,892,000,000	127,960
101X1	0	0	0	3,000
102X1	0	0	0	111,800
109X1	0	0	0	125,000
110X1	0	0	0	23,300
111X1	0	0	0	41,000
112X1	0	0	0	3,000
114X1	0	0	0	92,750
130X1	38	85,550	8,555,000,000	579,790
156X1	0	0	0	19,200
171X1	0	0	0	15,000
179X1	0	0	0	69,000
187X1	0	0	0	8,200
191X1	0	0	0	12,000
195X1	3	170	17,000,000	68,740
222X1	0	0	0	10,000
242X1	0	0	0	34,800
243X1	0	0	0	9,800
245X1	0	0	0	7,800
246X1	0	0	0	15,000
260X1	0	0	0	42,550
Acumulado Anual	209	1,355,341	135,534,100,000	6,264,203

La información contenida en los indicadores del Mercado de Productos Derivados, en su versión mensual "Resumen y Análisis Operativo del Mercado Mexicano de Derivados" está elaborado con técnicas confiables utilizando la información más oportuna disponible. No obstante, MexDer, Mercado Mexicano de Derivados, S.A. de C.V., no se hace responsable por eventuales errores tipográficos o de captura que puedan ser publicados, ni se hace responsable por el uso o interpretación que terceros pudieran hacer con la información publicada. Las decisiones de compra o venta de productos derivados, basada en la información contenida en las gráficas textos, y cuadros de los indicadores del Mercado de productos derivados, son responsabilidad exclusiva del lector, por lo que la información no debe ser considerada como recomendación de compra o venta de alguno de los instrumentos que aquí se publican.

Resumen y Análisis Operativo del Mercado Mexicano de Derivados, es una publicación mensual, editada por MexDer, Mercado Mexicano de Derivados S.A. de C.V. Paseo de la Reforma No. 255, Col. Cuauhtémoc, C.P. 06500, Ciudad de México, Tel. 5342-9900
Editor responsable: Mercado Mexicano de Derivados S.A. de C.V.