



# Resumen y Análisis Operativo del Mercado Mexicano de Derivados

*MexDer's Market Statistics & Operative Analysis*

Junio 2019 / June 2019



<b>FUTUROS</b> .....	<b>3</b>
CONCENTRADO DE MERCADO MENSUAL .....	4
CONCENTRADO DE MERCADO ACUMULADO .....	5
DISTRIBUCION DEL INTERES ABIERTO .....	6
<b>OPCIONES</b> .....	<b>7</b>
CONCENTRADO DE MERCADO MENSUAL .....	8
CONCENTRADO DE MERCADO ACUMULADO .....	9
DISTRIBUCION DEL INTERES ABIERTO .....	10
<b>SWAPS</b> .....	<b>11</b>
CONCENTRADO DE MERCADO MENSUAL .....	12
CONCENTRADO DE MERCADO ACUMULADO .....	14
<i>Aviso de Privacidad</i> .....	<i>16</i>

<b>FUTURES</b> .....	<b>3</b>
MONTHLY MARKET SUMMARY .....	4
ACCRUED MARKET SUMMARY .....	5
OPEN INTEREST DISTRIBUTION .....	6
<b>OPTIONS</b> .....	<b>7</b>
MONTHLY MARKET SUMMARY .....	8
ACCRUED MARKET SUMMARY .....	9
OPEN INTEREST DISTRIBUTION .....	10
<b>SWAPS</b> .....	<b>11</b>
MONTHLY MARKET SUMMARY .....	12
ACCRUED MARKET SUMMARY .....	14
<i>Disclaimer</i> .....	<i>16</i>

# FUTUROS / FUTURES



FUTUROS FUTURES	OPERACIONES NUMBER OF TRADES	VOLUMEN VOLUME	IMPORTE NOTIONAL VALUE	INTERÉS ABIERTO OPEN INTEREST
DOLAR	656	796,849	156,620,889,201	430,734
<b>DIVISAS / CURRENCIES</b>	<b>656</b>	<b>796,849</b>	<b>156,620,889,201</b>	<b>430,734</b>
IPC	20,166	152,892	66,648,080,100	39,331
MIP	293	453	39,263,040	33
<b>INDICES / INDICES</b>	<b>20,459</b>	<b>153,345</b>	<b>66,687,343,140</b>	<b>39,364</b>
TIE 28	0	0	0	36,756
<b>TASAS DE INTERES / INTEREST RATES</b>	<b>0</b>	<b>0</b>	<b>0</b>	<b>36,756</b>
DC24	53	26,723	3,008,075,400	16,921
JN27	0	0	0	4,000
MR26	0	0	0	0
MY31	0	0	0	0
<b>BONOS / BONDS</b>	<b>53</b>	<b>26,723</b>	<b>3,008,075,400</b>	<b>20,921</b>
ALFA	5	700	1,335,300	400
CEMEX	2	600	471,900	300
GMEXICO	6	1,600	8,167,700	800
MEXCHEM	1	100	417,000	0
PE&OLES	5	200	4,657,230	0
WALMART	2	218	1,169,897	109
<b>ACCIONES / SINGLE STOCK</b>	<b>21</b>	<b>3,418</b>	<b>16,219,027</b>	<b>1,609</b>
<b>Total Mensual</b>	<b>21,189</b>	<b>980,335</b>	<b>226,332,526,768</b>	<b>529,384</b>

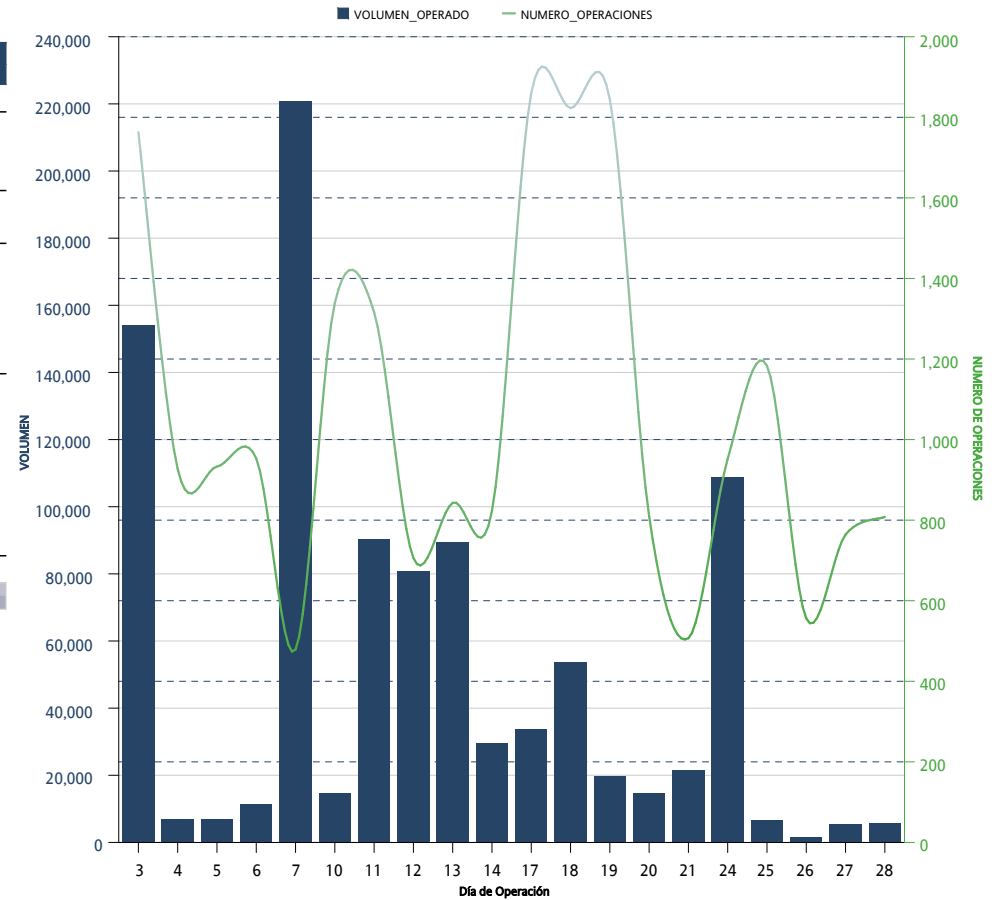

\*Sólo se muestran los instrumentos que presentaron volumen acumulado o interés abierto mayor a cero al cierre del mes

FUTUROS FUTURES	OPERACIONES NUMBER OF TRADES	VOLUMEN VOLUME	IMPORTE NOTIONAL VALUE	INTERÉS ABIERTO OPEN INTEREST
DOLAR	3,328	2,432,549	473,435,028,776	430,734
EURO	2	300	65,970,000	
<b>DIVISAS / CURRENCIES</b>	<b>3,330</b>	<b>2,432,849</b>	<b>473,500,998,776</b>	<b>430,734</b>
IPC	117,673	454,428	196,897,835,850	39,331
MIP	3,196	5,534	482,372,152	33
<b>INDICES / INDICES</b>	<b>120,869</b>	<b>459,962</b>	<b>197,380,208,002</b>	<b>39,364</b>
TIIE 28	0	0	0	36,756
DC24	277	158,428	17,576,015,925	16,921
JN27	1	500	48,600,000	
MR26	10	16,400	1,471,267,500	4,000
MY31	6	2,300	224,482,500	
NV47	3	1,500	141,212,500	
<b>TASAS DE INTERES / INTEREST RATES</b>	<b>297</b>	<b>179,128</b>	<b>19,461,578,425</b>	<b>57,677</b>
ALFA	15	2,800	5,354,100	400
AMOVIL	13	1,600	2,269,000	
CEMEX	5	1,300	1,116,200	300
GMEXICO	43	7,350	36,738,250	800
MEXCHEM	9	1,000	4,683,700	
PE&OLES	7	400	8,791,630	
PINFRA	3	40	767,640	
WALMART	6	777	3,967,840	109
<b>ACCIONES / SINGLE STOCK</b>	<b>101</b>	<b>15,267</b>	<b>63,688,360</b>	<b>1,609</b>
<b>Acumulado Anual</b>	<b>124,597</b>	<b>3,087,206</b>	<b>690,406,473,563</b>	<b>529,384</b>

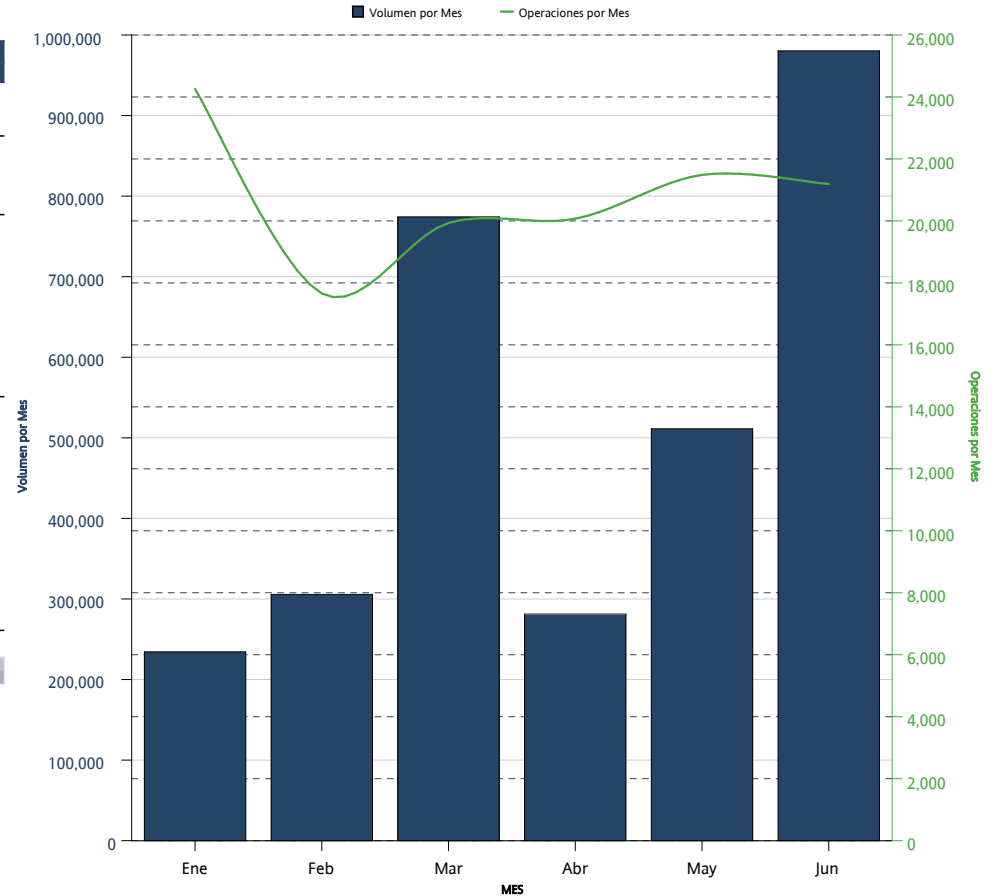

FUTUROS <i>FUTURES</i>	INTERÉS ABIERTO <i>OPEN INTEREST</i>	PARTICIPACIÓN PORCENTUAL <i>PERCENTAGE</i>
DOLAR	430,734	81.37%
IPC	39,331	7.43%
TIIE 28	36,756	6.94%
DC24	16,921	3.20%
MR26	4,000	0.76%
GMEXICO	800	0.15%
ALFA	400	0.08%
CEMEX	300	0.06%
WALMART	109	0.02%
MIP	33	0.01%

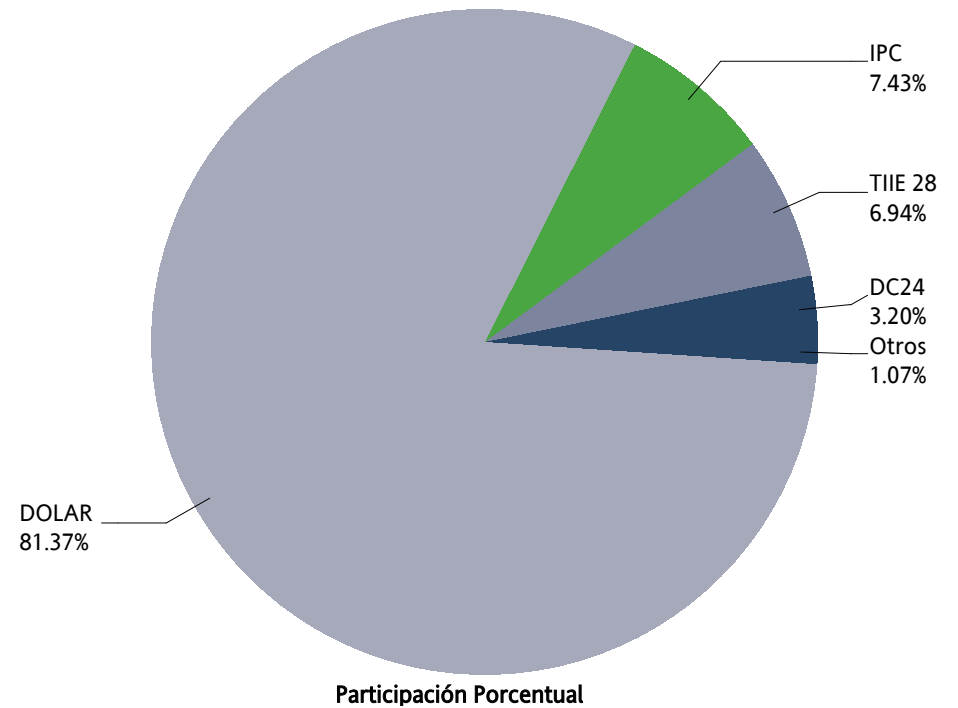

# OPCIONES / OPTIONS



OPCIONES OPTIONS	CALLS CALLS	PUTS PUTS	OPERACIONES TRADES	VOLUMEN VOLUME	IMPORTE NOTIONAL VALUE	INTERÉS ABIERTO OPEN INTEREST
IP	341	579	436	920	376,145,000	756
<b>INDICES / INDICES</b>	<b>341</b>	<b>579</b>	<b>436</b>	<b>920</b>	<b>376,145,000</b>	<b>756</b>
DOLAR	3,493	1,600	14	5,093	999,992,000	5,793
<b>DIVISAS / CURRENCIES</b>	<b>3,493</b>	<b>1,600</b>	<b>14</b>	<b>5,093</b>	<b>999,992,000</b>	<b>5,793</b>
AMOVIL	10,000	0	2	10,000	14,000,000	10,000
CEMEX	0	20,000	2	20,000	14,000,000	20,000
GMEXICO	10,000	0	2	10,000	50,000,000	
PE&OLES	1,200		2	1,200	28,800,000	2,700
TELEVISA		0	0	0	0	
WALMART	0	0	0	0	0	
<b>ACCIONES / SINGLE STOCK</b>	<b>21,200</b>	<b>20,000</b>	<b>8</b>	<b>41,200</b>	<b>106,800,000</b>	<b>32,700</b>
<b>Mensual Total</b>	<b>25,034</b>	<b>22,179</b>	<b>458</b>	<b>47,213</b>	<b>1,482,937,000</b>	<b>39,249</b>

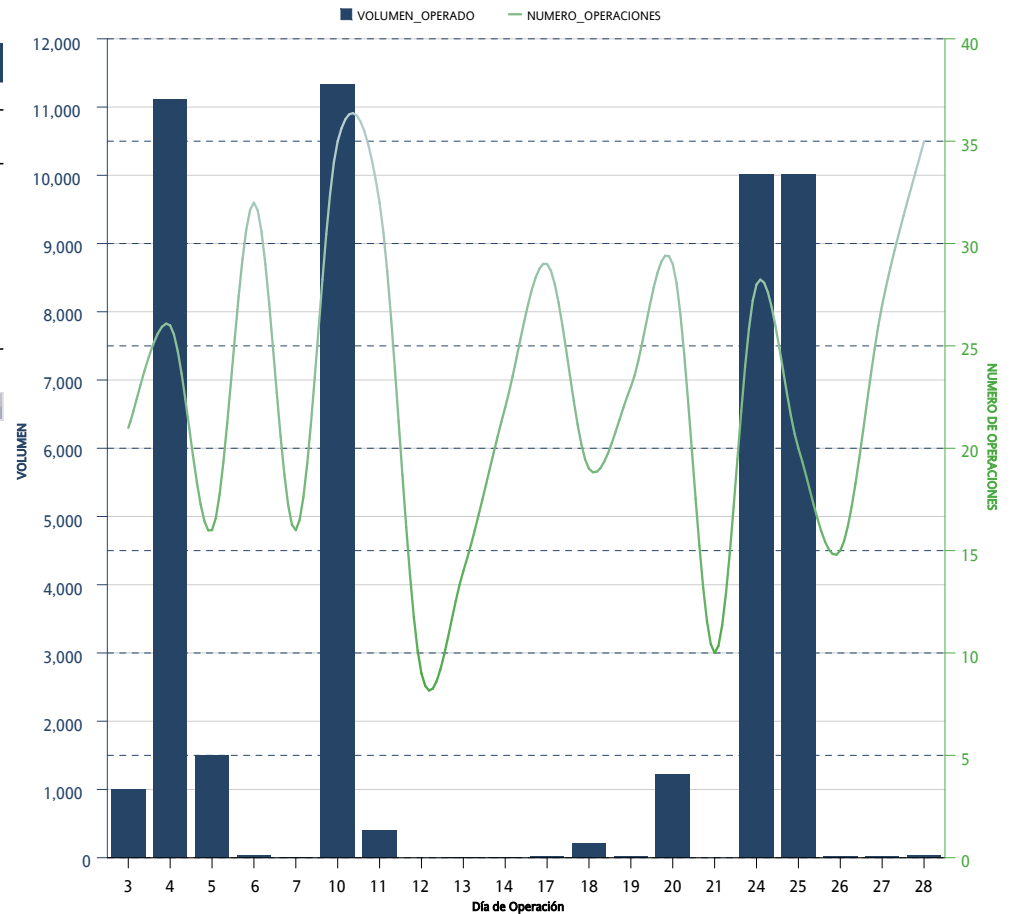

\*Sólo se muestran los instrumentos que presentaron volumen acumulado o interés abierto mayor a cero al cierre del mes



OPCIONES OPTIONS	CALLS CALLS	PUTS PUTS	OPERACIONES TRADES	VOLUMEN VOLUME	IMPORTE NOTIONAL VALUE	INTERÉS ABIERTO OPEN INTEREST
IP	3,118	3,909	1,400	7,027	3,005,335,000	756
<b>INDICES / INDICES</b>	<b>3,118</b>	<b>3,909</b>	<b>1,400</b>	<b>7,027</b>	<b>3,005,335,000</b>	<b>756</b>
DOLAR	15,484	10,850	70	26,334	5,135,219,000	5,793
<b>DIVISAS / CURRENCIES</b>	<b>15,484</b>	<b>10,850</b>	<b>70</b>	<b>26,334</b>	<b>5,135,219,000</b>	<b>5,793</b>
AMOVIL	15,000	75,400	26	90,400	125,580,000	10,000
CEMEX	5,110	219,880	41	224,990	197,195,000	20,000
GMEXICO	15,000	44,000	10	59,000	302,800,000	
MEXICHEM		5,000	1	5,000	23,000,000	
NAFTRAC		2	2	2	8,600	
PE&OLES	3,900		6	3,900	93,600,000	2,700
TELEVISA		555	7	555	2,442,000	
WALMART	4,800	6,600	13	11,400	59,680,000	
<b>ACCIONES / SINGLE STOCK</b>	<b>43,810</b>	<b>351,437</b>	<b>106</b>	<b>395,247</b>	<b>804,305,600</b>	<b>32,700</b>
<b>Acumulado Anual</b>	<b>62,412</b>	<b>366,196</b>	<b>1,576</b>	<b>428,608</b>	<b>8,944,859,600</b>	<b>39,249</b>

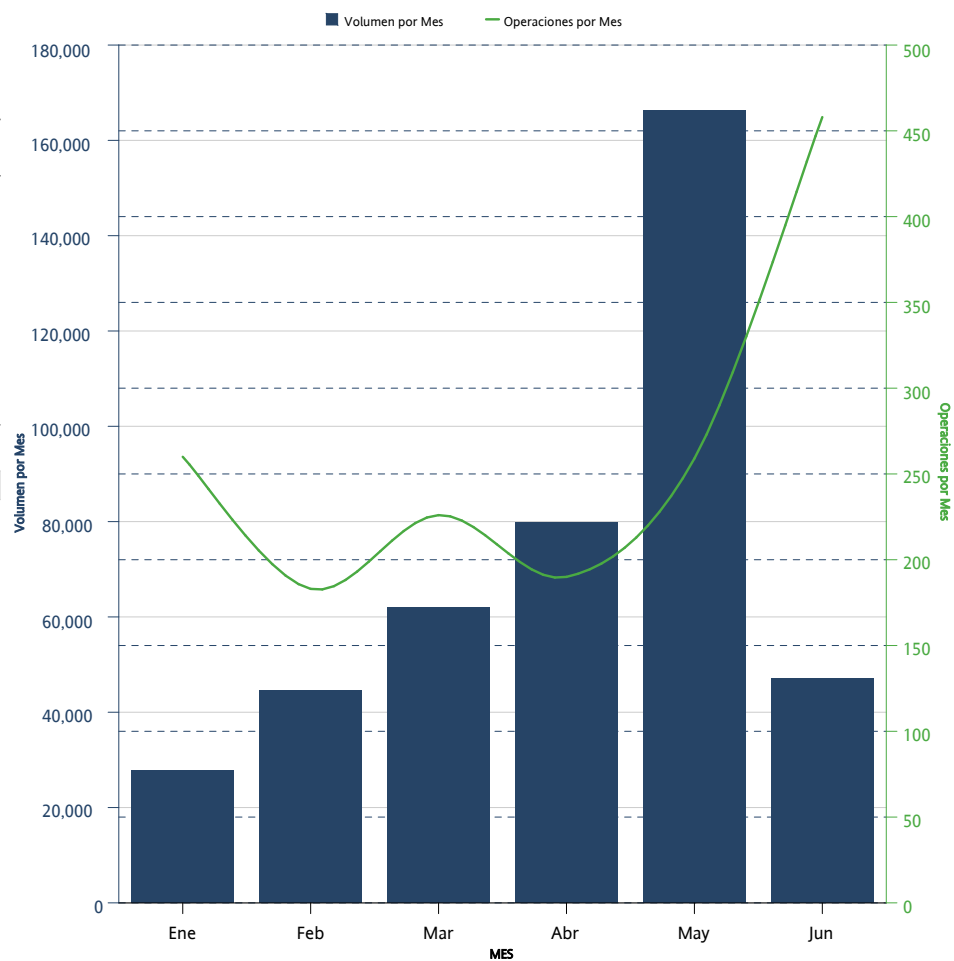

\*Sólo se muestran los instrumentos que presentaron volumen acumulado o interés abierto mayor a cero al cierre del mes

OPCIONES	CALLS	PUTS	INTERÉS ABIERTO	PARTICIPACIÓN PORCENTUAL
<i>OPTIONS</i>	<i>CALLS</i>	<i>PUTS</i>	<i>OPEN INTEREST</i>	<i>PERCENTAGE</i>
CEMEX		20,000	20,000	50.96%
AMOVIL	10,000		10,000	25.48%
DOLAR	3,193	2,600	5,793	14.76%
PE&OLES	2,700		2,700	6.88%
IP	202	554	756	1.93%

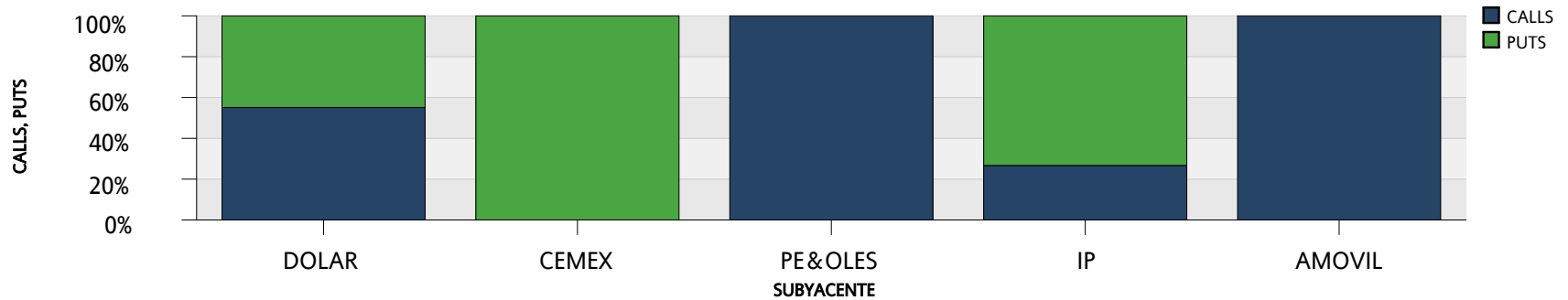
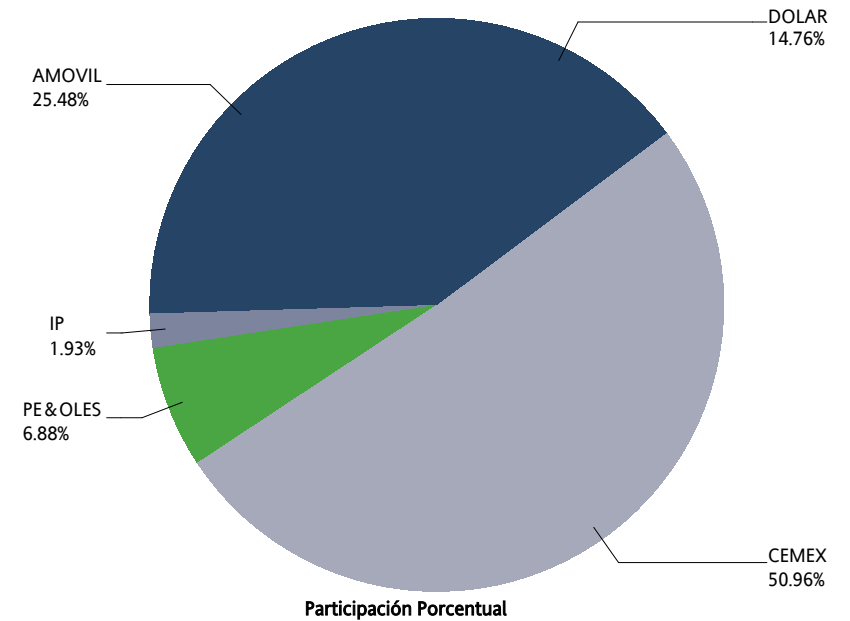

# SWAPS



SWAPS SWAPS	OPERACIONES NUMBER OF TRADES	VOLUMEN VOLUME	IMPORTE NOTIONAL VALUE	INTERÉS ABIERTO OPEN INTEREST
3X1	0	0	0	1,000
4X1	1	50,000	5,000,000,000	130,000
5X1	0	0	0	220,000
6X1	0	0	0	180,000
9X1	0	0	0	40,000
13X1	19	110,000	11,000,000,000	362,950
15X1	0	0	0	20
17X1	0	0	0	230
20X1	0	0	0	43,020
24X1	0	0	0	1,000
25X1	0	0	0	28
26X1	8	30,300	3,030,000,000	561,488
30X1	0	0	0	17,600
31X1	0	0	0	500
32X1	0	0	0	7,500
33X1	0	0	0	1,800
34X1	0	0	0	1,019
35X1	0	0	0	2,010
36X1	0	0	0	20,000
37X1	0	0	0	29
38X1	0	0	0	1,253
39X1	5	32,000	3,200,000,000	652,656
40X1	0	0	0	10,019
41X1	0	0	0	2,000
43X1	0	0	0	9,000
45X1	0	0	0	35,019
46X1	0	0	0	37,870
48X1	0	0	0	500
49X1	0	0	0	5,500
50X1	0	0	0	27
51X1	0	0	0	40,500
52X1	9	39,500	3,950,000,000	409,549
53X1	0	0	0	27,500
54X1	0	0	0	1,500
55X1	0	0	0	5,500
56X1	0	0	0	1,269
57X1	1	3,000	300,000,000	3,000
58X1	3	11,300	1,130,000,000	11,300
59X1	2	10,000	1,000,000,000	23,800
60X1	1	2,000	200,000,000	2,300
61X1	0	0	0	3,750
62X1	0	0	0	18,519
64X1	0	0	0	1,300

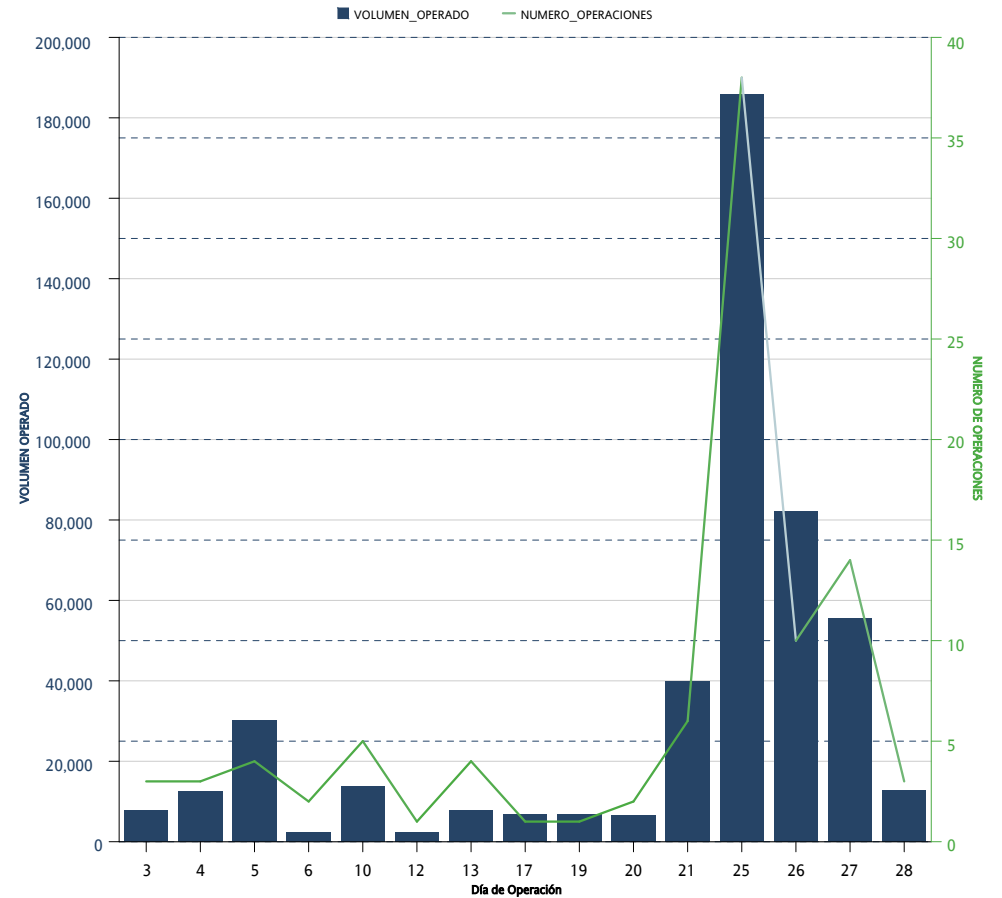

\*Sólo se muestran los instrumentos que presentaron volumen acumulado o interés abierto mayor a cero al cierre del mes

SWAPS SWAPS	OPERACIONES NUMBER OF TRADES	VOLUMEN VOLUME	IMPORTE NOTIONAL VALUE	INTERÉS ABIERTO OPEN INTEREST
65X1	24	105,501	10,550,100,000	1,071,189
66X1	0	0	0	115,000
68X1	0	0	0	15,000
71X1	0	0	0	33,019
72X1	4	20,000	2,000,000,000	20,000
73X1	1	5,000	500,000,000	5,000
74X1	0	0	0	18,000
75X1	0	0	0	381,000
77X1	0	0	0	19
78X1	0	0	0	47,000
80X1	0	0	0	5,600
81X1	0	0	0	8,020
82X1	0	0	0	100,200
85X1	0	0	0	70,000
86X1	0	0	0	17,521
88X1	1	15,000	1,500,000,000	15,000
90X1	0	0	0	19
91X1	5	18,100	1,810,000,000	136,060
101X1	0	0	0	3,000
102X1	0	0	0	111,800
109X1	0	0	0	125,000
110X1	0	0	0	23,300
111X1	0	0	0	41,000
112X1	0	0	0	3,000
114X1	0	0	0	92,750
130X1	12	24,050	2,405,000,000	584,340
156X1	0	0	0	19,200
171X1	0	0	0	15,000
179X1	0	0	0	69,000
187X1	0	0	0	8,200
191X1	0	0	0	12,000
195X1	1	270	27,000,000	68,740
222X1	0	0	0	10,000
242X1	0	0	0	34,800
243X1	0	0	0	9,800
245X1	0	0	0	7,800
246X1	0	0	0	15,000
260X1	0	0	0	42,550
<b>Total Mensual</b>	<b>97</b>	<b>476,021</b>	<b>47,602,100,000</b>	<b>6,247,752</b>

\*Sólo se muestran los instrumentos que presentaron volumen acumulado o interés abierto mayor a cero al cierre del mes

SWAPS SWAPS	OPERACIONES NUMBER OF TRADES	VOLUMEN VOLUME	IMPORTE NOTIONAL VALUE	INTERÉS ABIERTO OPEN INTEREST
3X1	1	1,000	100,000,000	1,000
4X1	3	130,000	13,000,000,000	130,000
5X1	4	220,000	22,000,000,000	220,000
6X1	5	180,000	18,000,000,000	180,000
9X1	2	40,000	4,000,000,000	40,000
13X1	41	381,000	38,100,000,000	362,950
15X1	0	0	0	20
17X1	0	0	0	230
20X1	0	0	0	43,020
24X1	0	0	0	1,000
25X1	0	0	0	28
26X1	41	172,950	17,295,000,000	561,488
30X1	0	0	0	17,600
31X1	0	0	0	500
32X1	0	0	0	7,500
33X1	0	0	0	1,800
34X1	0	0	0	1,019
35X1	0	0	0	2,010
36X1	0	0	0	20,000
37X1	0	0	0	29
38X1	2	1,250	125,000,000	1,253
39X1	42	214,050	21,405,000,000	652,656
40X1	0	0	0	10,019
41X1	0	0	0	2,000
43X1	0	0	0	9,000
45X1	0	0	0	35,019
46X1	0	0	0	37,870
48X1	0	0	0	500
49X1	0	0	0	5,500
50X1	0	0	0	27
51X1	0	0	0	40,500
52X1	14	55,350	5,535,000,000	409,549
53X1	0	0	0	27,500
54X1	0	0	0	1,500
55X1	0	0	0	5,500
56X1	0	0	0	1,269
57X1	1	3,000	300,000,000	3,000
58X1	3	11,300	1,130,000,000	11,300
59X1	2	10,000	1,000,000,000	23,800
60X1	1	2,000	200,000,000	2,300
61X1	0	0	0	3,750
62X1	0	0	0	18,519
64X1	0	0	0	1,300

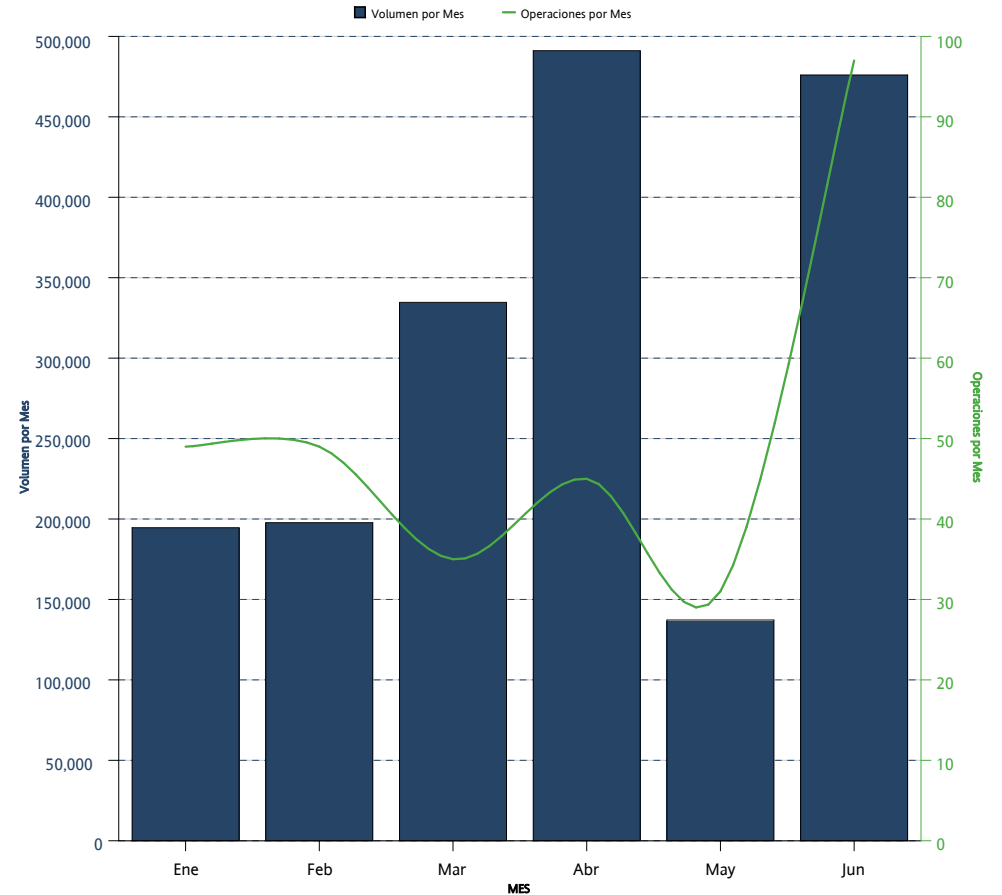

\*Sólo se muestran los instrumentos que presentaron volumen acumulado o interés abierto mayor a cero al cierre del mes

SWAPS SWAPS	OPERACIONES NUMBER OF TRADES	VOLUMEN VOLUME	IMPORTE NOTIONAL VALUE	INTERÉS ABIERTO OPEN INTEREST
65X1	68	211,402	21,140,200,000	1,071,189
66X1	0	0	0	115,000
68X1	0	0	0	15,000
71X1	0	0	0	33,019
72X1	4	20,000	2,000,000,000	20,000
73X1	1	5,000	500,000,000	5,000
74X1	2	1,000	100,000,000	18,000
75X1	0	0	0	381,000
77X1	0	0	0	19
78X1	0	0	0	47,000
80X1	0	0	0	5,600
81X1	0	0	0	8,020
82X1	0	0	0	100,200
85X1	0	0	0	70,000
86X1	0	0	0	17,521
88X1	1	15,000	1,500,000,000	15,000
90X1	0	0	0	19
91X1	14	47,020	4,702,000,000	136,060
101X1	0	0	0	3,000
102X1	0	0	0	111,800
109X1	0	0	0	125,000
110X1	0	0	0	23,300
111X1	0	0	0	41,000
112X1	0	0	0	3,000
114X1	0	0	0	92,750
130X1	50	109,600	10,960,000,000	584,340
156X1	0	0	0	19,200
171X1	0	0	0	15,000
179X1	0	0	0	69,000
187X1	0	0	0	8,200
191X1	0	0	0	12,000
195X1	4	440	44,000,000	68,740
222X1	0	0	0	10,000
242X1	0	0	0	34,800
243X1	0	0	0	9,800
245X1	0	0	0	7,800
246X1	0	0	0	15,000
260X1	0	0	0	42,550
<b>Acumulado Anual</b>	<b>306</b>	<b>1,831,362</b>	<b>183,136,200,000</b>	<b>6,247,752</b>

\*Sólo se muestran los instrumentos que presentaron volumen acumulado o interés abierto mayor a cero al cierre del mes

La información contenida en los indicadores del Mercado de Productos Derivados, en su versión mensual "Resumen y Análisis Operativo del Mercado Mexicano de Derivados" está elaborado con técnicas confiables utilizando la información más oportuna disponible. No obstante, MexDer, Mercado Mexicano de Derivados, S.A. de C.V., no se hace responsable por eventuales errores tipográficos o de captura que puedan ser publicados, ni se hace responsable por el uso o interpretación que terceros pudieran hacer con la información publicada. Las decisiones de compra o venta de productos derivados, basada en la información contenida en las gráficas textos, y cuadros de los indicadores del Mercado de productos derivados, son responsabilidad exclusiva del lector, por lo que la información no debe ser considerada como recomendación de compra o venta de alguno de los instrumentos que aquí se publican.

Resumen y Análisis Operativo del Mercado Mexicano de Derivados, es una publicación mensual, editada por MexDer, Mercado Mexicano de Derivados S.A. de C.V. Paseo de la Reforma No. 255, Col. Cuauhtémoc, C.P. 06500, Ciudad de México, Tel. 5342-9900  
Editor responsable: Mercado Mexicano de Derivados S.A. de C.V.