



Resumen y Análisis Operativo del Mercado Mexicano de Derivados

MexDer's Market Statistics & Operative Analysis

Agosto 2019 / August 2019





FUTUROS	3
CONCENTRADO DE MERCADO MENSUAL	4
CONCENTRADO DE MERCADO ACUMULADO	5
DISTRIBUCION DEL INTERES ABIERTO	6
OPCIONES	7
CONCENTRADO DE MERCADO MENSUAL	8
CONCENTRADO DE MERCADO ACUMULADO	9
DISTRIBUCION DEL INTERES ABIERTO	10
SWAPS	11
CONCENTRADO DE MERCADO MENSUAL	12
CONCENTRADO DE MERCADO ACUMULADO	14
<i>Aviso de Privacidad</i>	<i>16</i>

FUTURES	3
MONTHLY MARKET SUMMARY	4
ACCRUED MARKET SUMMARY	5
OPEN INTEREST DISTRIBUTION	6
OPTIONS	7
MONTHLY MARKET SUMMARY	8
ACCRUED MARKET SUMMARY	9
OPEN INTEREST DISTRIBUTION	10
SWAPS	11
MONTHLY MARKET SUMMARY	12
ACCRUED MARKET SUMMARY	14
<i>Disclaimer</i>	<i>16</i>

FUTUROS / FUTURES



FUTUROS FUTURES	OPERACIONES NUMBER OF TRADES	VOLUMEN VOLUME	IMPORTE NOTIONAL VALUE	INTERÉS ABIERTO OPEN INTEREST
DOLAR	633	341,573	67,937,754,594	470,249
DIVISAS / CURRENCIES	633	341,573	67,937,754,594	470,249
IPC	21,484	58,572	23,538,884,710	46,481
MIP	387	704	57,486,720	63
INDICES / INDICES	21,871	59,276	23,596,371,430	46,544
TIIE 28	0	0	0	25,644
TASAS DE INTERES / INTEREST RATES	0	0	0	25,644
DC24	39	23,210	2,686,518,500	15,937
M3	1	1	101,600	1
MR26	1	500	47,175,000	5,000
BONOS / BONDS	41	23,711	2,733,795,100	20,938
ALFA	3	300	480,200	400
CEMEX	1	100	75,800	200
GMEXICO	6	1,000	4,098,100	800
MEXCHEM	6	600	2,068,200	200
PE&OLES	3	64	1,221,456	
ACCIONES / SINGLE STOCK	19	2,064	7,943,756	1,600
Total Mensual	22,564	426,624	94,275,864,880	564,975

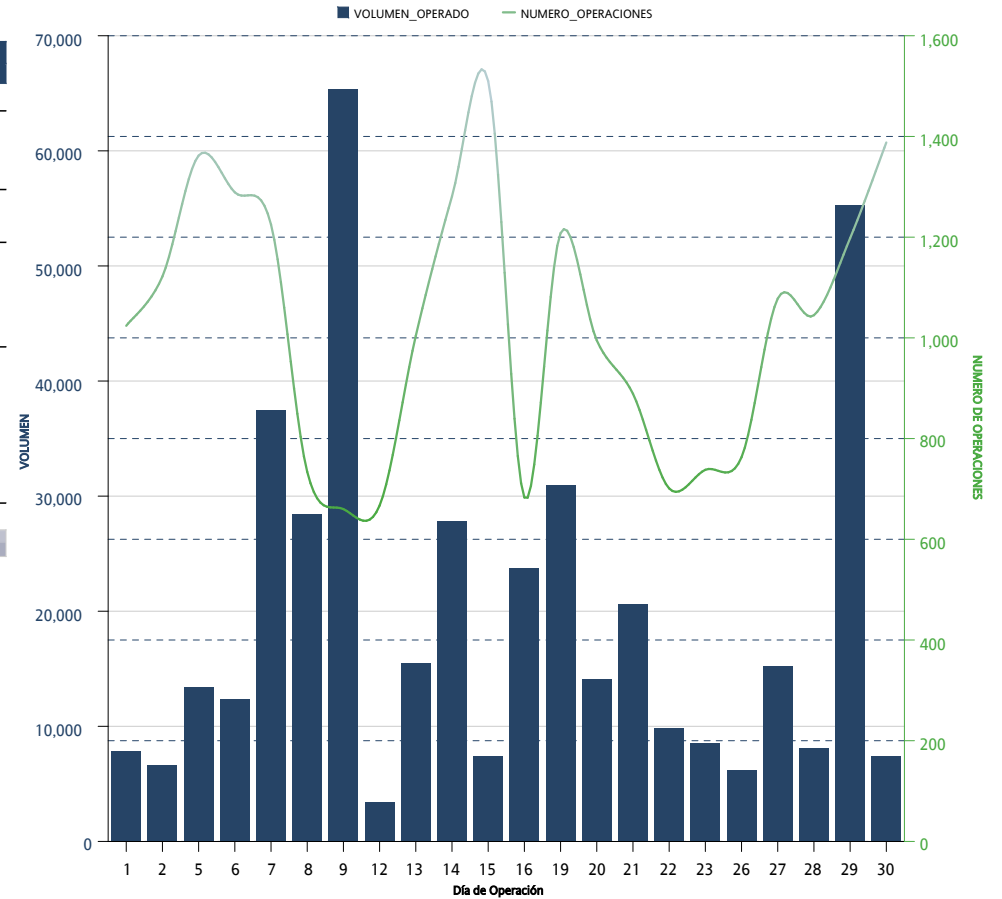

*Sólo se muestran los instrumentos que presentaron volumen acumulado o interés abierto mayor a cero al cierre del mes

FUTUROS FUTURES	OPERACIONES NUMBER OF TRADES	VOLUMEN VOLUME	IMPORTE NOTIONAL VALUE	INTERÉS ABIERTO OPEN INTEREST
DOLAR	4,480	2,889,780	563,646,436,523	470,249
EURO	2	300	65,970,000	
DIVISAS / CURRENCIES	4,482	2,890,080	563,712,406,523	470,249
IPC	158,049	556,397	238,988,629,790	46,481
MIP	4,167	7,263	627,762,552	63
INDICES / INDICES	162,216	563,660	239,616,392,342	46,544
TIIE 28	0	0	0	25,644
DC24	352	205,771	23,035,336,775	15,937
JN27	1	500	48,600,000	
M3	1	1	101,600	1
MR26	12	17,400	1,564,142,500	5,000
MY31	6	2,300	224,482,500	
NV47	3	1,500	141,212,500	
TASAS DE INTERES / INTEREST RATES	375	227,472	25,013,875,875	46,582
ALFA	19	3,200	6,005,600	400
AMOVIL	13	1,600	2,269,000	
CEMEX	6	1,400	1,192,000	200
GMEXICO	51	8,550	41,838,850	800
MEXCHEM	15	1,600	6,751,900	200
PE&OLES	10	464	10,013,086	
PINFRA	3	40	767,640	
WALMART	7	886	4,582,273	
ACCIONES / SINGLE STOCK	124	17,740	73,420,349	1,600
Acumulado Anual	167,197	3,698,952	828,416,095,089	564,975

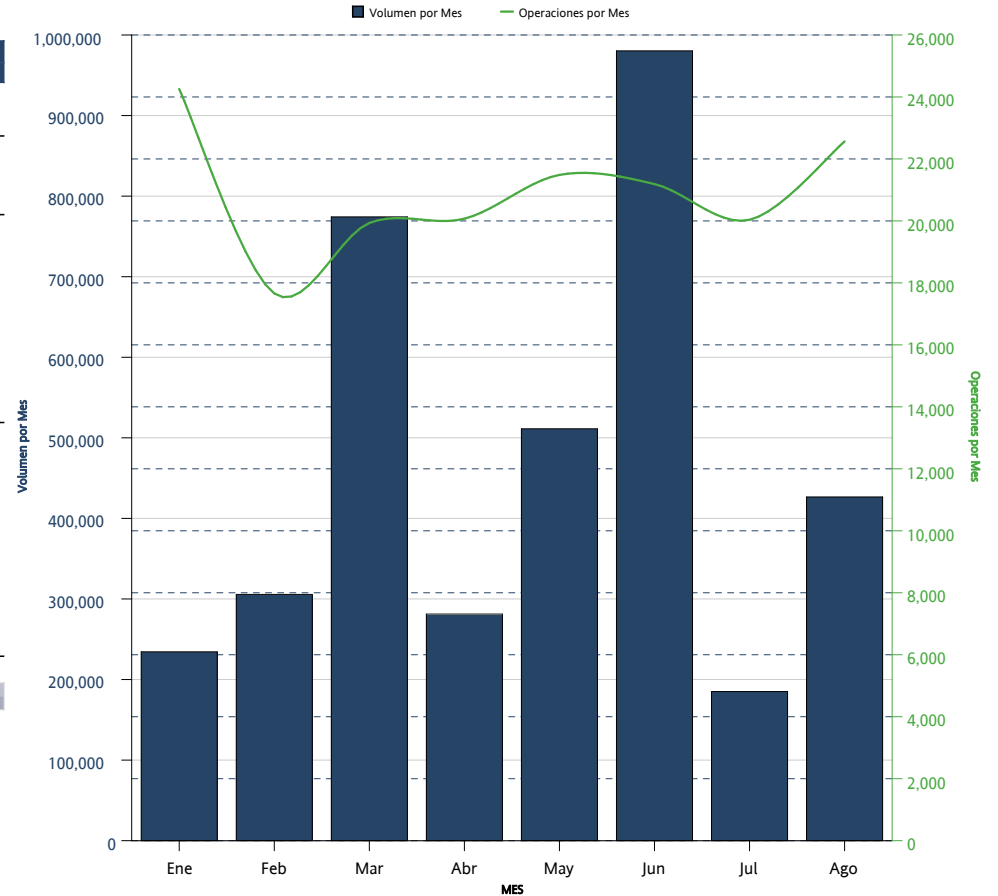

*Sólo se muestran los instrumentos que presentaron volumen acumulado o interés abierto mayor a cero al cierre del mes

FUTUROS <i>FUTURES</i>	INTERÉS ABIERTO <i>OPEN INTEREST</i>	PARTICIPACIÓN PORCENTUAL <i>PERCENTAGE</i>
DOLAR	470,249	83.23%
IPC	46,481	8.23%
TIIE 28	25,644	4.54%
DC24	15,937	2.82%
MR26	5,000	0.88%
GMEXICO	800	0.14%
ALFA	400	0.07%
CEMEX	200	0.04%
MEXCHEM	200	0.04%
MIP	63	0.01%
M3	1	0.00%

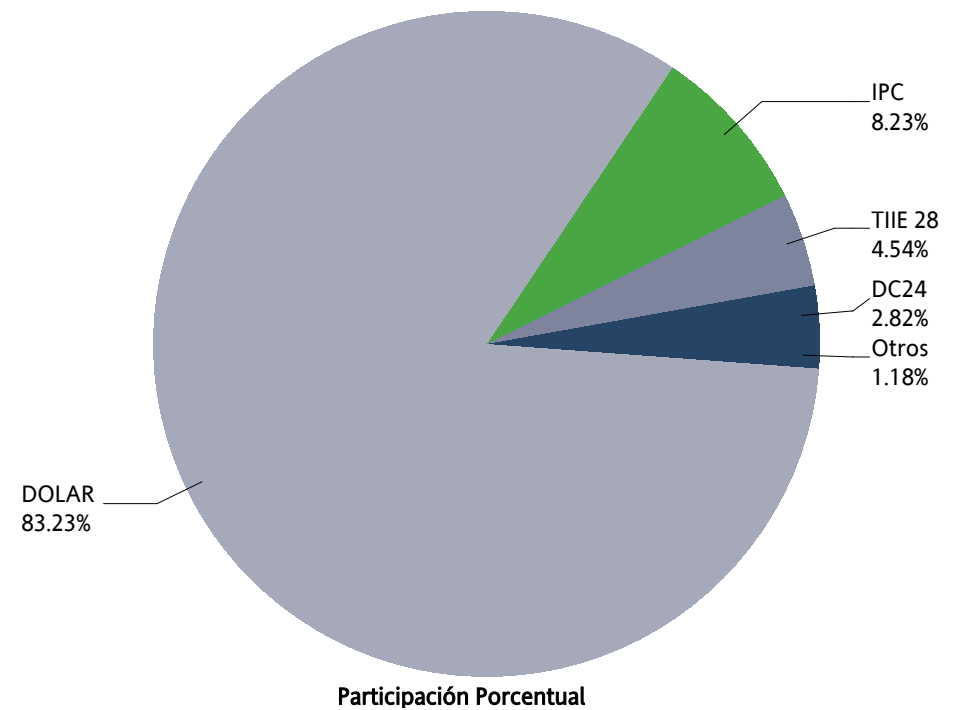

OPCIONES / OPTIONS



OPCIONES OPTIONS	CALLS CALLS	PUTS PUTS	OPERACIONES TRADES	VOLUMEN VOLUME	IMPORTE NOTIONAL VALUE	INTERÉS ABIERTO OPEN INTEREST
IP	376	448	308	824	335,095,000	1,219
INDICES / INDICES	376	448	308	824	335,095,000	1,219
DOLAR	4,218	2,700	20	6,918	1,369,105,000	10,193
DIVISAS / CURRENCIES	4,218	2,700	20	6,918	1,369,105,000	10,193
AMOVIL	0	0	0	0	0	10,000
CEMEX	0	27,500	4	27,500	17,875,000	55,000
MEXICHEM	0	15,000	1	15,000	60,000,000	0
PE&OLES	0	0	0	0	0	2,700
WALMART	0	10,000	1	10,000	57,000,000	10,000
ACCIONES / SINGLE STOCK	0	52,500	6	52,500	134,875,000	77,700
Mensual Total	4,594	55,648	334	60,242	1,839,075,000	89,112

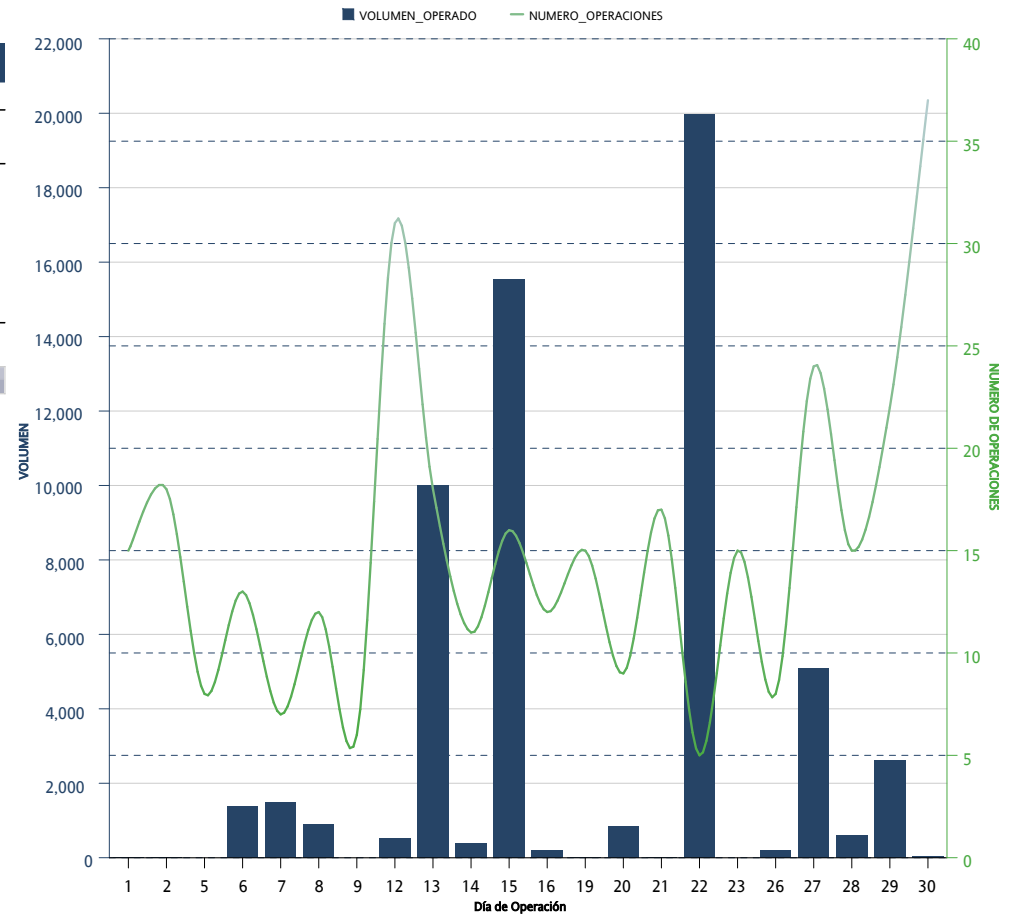

*Sólo se muestran los instrumentos que presentaron volumen acumulado o interés abierto mayor a cero al cierre del mes

OPCIONES OPTIONS	CALLS CALLS	PUTS PUTS	OPERACIONES TRADES	VOLUMEN VOLUME	IMPORTE NOTIONAL VALUE	INTERÉS ABIERTO OPEN INTEREST
IP	3,781	4,563	2,069	8,344	3,553,170,000	1,219
INDICES / INDICES	3,781	4,563	2,069	8,344	3,553,170,000	1,219
DOLAR	20,702	16,050	100	36,752	7,182,474,000	10,193
DIVISAS / CURRENCIES	20,702	16,050	100	36,752	7,182,474,000	10,193
AMOVIL	15,000	75,400	26	90,400	125,580,000	10,000
CEMEX	5,110	257,380	47	262,490	222,070,000	55,000
GMEXICO	15,000	44,000	10	59,000	302,800,000	
MEXICHEM		35,000	5	35,000	143,000,000	
NAFTRAC		2	2	2	8,600	
PE&OLES	3,900		6	3,900	93,600,000	2,700
TELEVISA		555	7	555	2,442,000	
WALMART	4,800	16,600	14	21,400	116,680,000	10,000
ACCIONES / SINGLE STOCK	43,810	428,937	117	472,747	1,006,180,600	77,700
Acumulado Anual	68,293	449,550	2,286	517,843	11,741,824,600	89,112

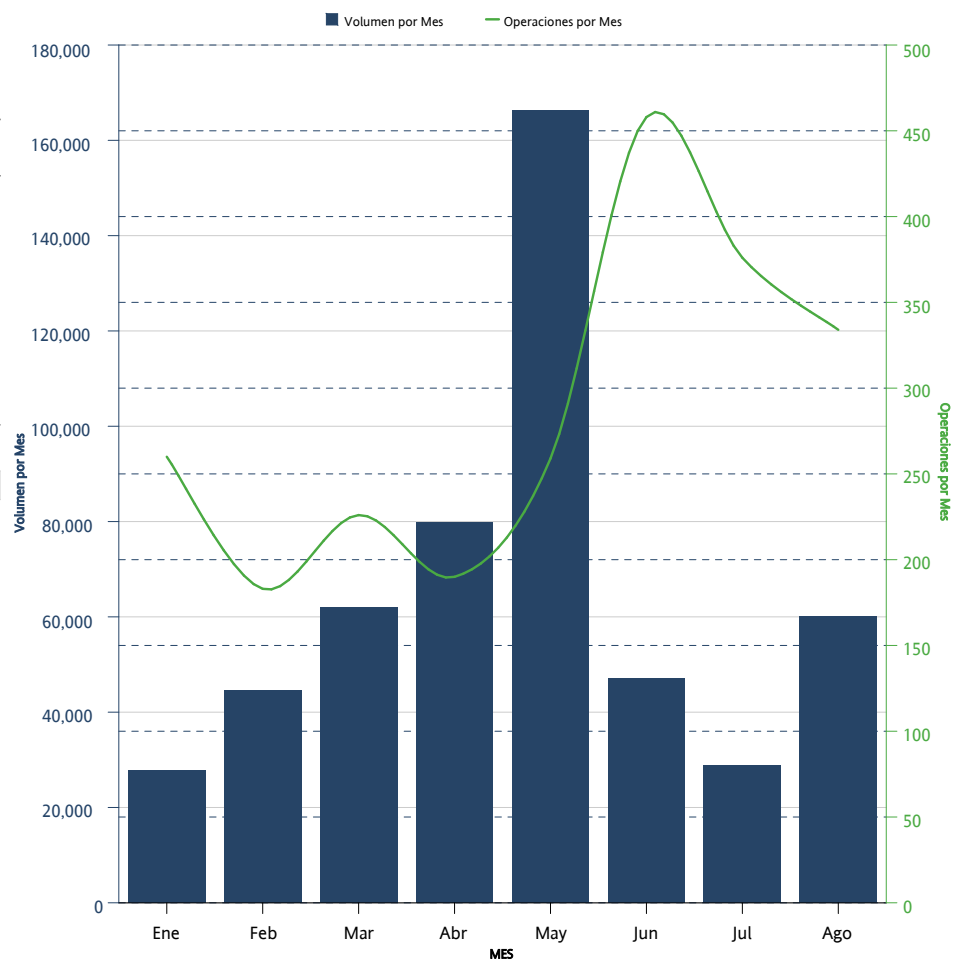

*Sólo se muestran los instrumentos que presentaron volumen acumulado o interés abierto mayor a cero al cierre del mes

OPCIONES <i>OPTIONS</i>	CALLS <i>CALLS</i>	PUTS <i>PUTS</i>	INTERÉS ABIERTO <i>OPEN INTEREST</i>	PARTICIPACIÓN PORCENTUAL <i>PERCENTAGE</i>
CEMEX		55,000	55,000	61.72%
DOLAR	4,393	5,800	10,193	11.44%
AMOVIL	10,000		10,000	11.22%
WALMART		10,000	10,000	11.22%
PE&OLES	2,700		2,700	3.03%
IP	416	803	1,219	1.37%

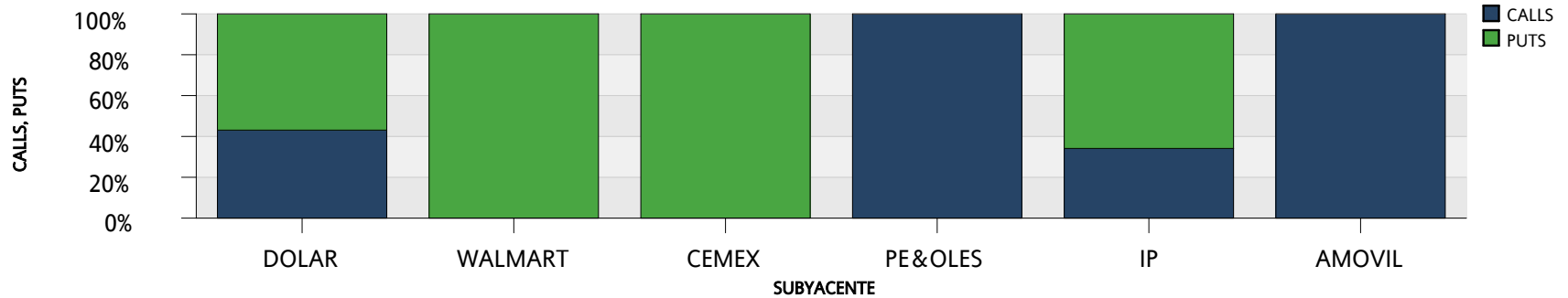
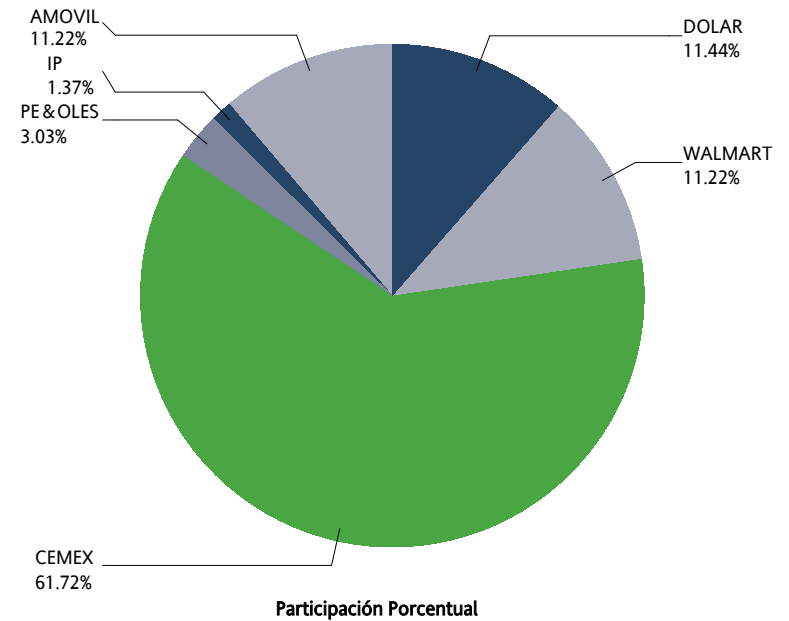

SWAPS



SWAPS SWAPS	OPERACIONES NUMBER OF TRADES	VOLUMEN VOLUME	IMPORTE NOTIONAL VALUE	INTERÉS ABIERTO OPEN INTEREST
4X1	0	0	0	100,000
5X1	0	0	0	220,000
6X1	0	0	0	50,000
9X1	0	0	0	40,000
13X1	4	65,600	6,560,000,000	355,000
20X1	0	0	0	20
25X1	0	0	0	15
26X1	9	53,939	5,393,900,000	387,728
31X1	0	0	0	500
32X1	0	0	0	7,500
33X1	0	0	0	1,800
34X1	0	0	0	1,019
35X1	0	0	0	2,010
37X1	0	0	0	29
38X1	0	0	0	1,253
39X1	3	7,100	710,000,000	663,966
40X1	0	0	0	10,019
41X1	0	0	0	2,000
43X1	0	0	0	9,000
45X1	0	0	0	35,019
46X1	0	0	0	37,870
48X1	0	0	0	500
49X1	1	200	20,000,000	5,700
50X1	0	0	0	27
51X1	0	0	0	40,500
52X1	3	8,000	800,000,000	392,249
53X1	0	0	0	27,500
54X1	1	2,000	200,000,000	3,500
55X1	0	0	0	5,500
56X1	0	0	0	2,569
57X1	0	0	0	3,000
58X1	0	0	0	11,300
59X1	0	0	0	23,800
60X1	0	0	0	2,300
61X1	0	0	0	3,750
62X1	0	0	0	18,519
64X1	0	0	0	1,300
65X1	6	15,650	1,565,000,000	1,024,639
66X1	2	1,000	100,000,000	116,000
67X1	1	200	20,000,000	200
68X1	0	0	0	15,000
71X1	0	0	0	33,019
72X1	0	0	0	20,000

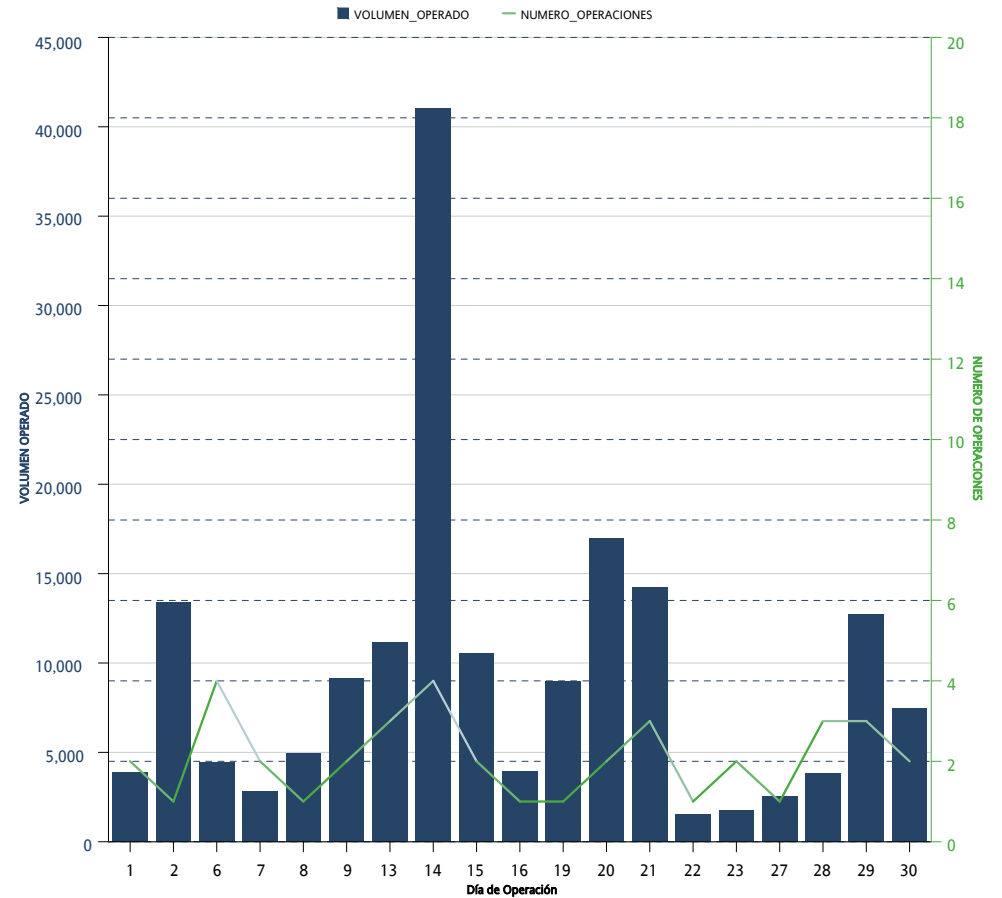

*Sólo se muestran los instrumentos que presentaron volumen acumulado o interés abierto mayor a cero al cierre del mes

SWAPS SWAPS	OPERACIONES NUMBER OF TRADES	VOLUMEN VOLUME	IMPORTE NOTIONAL VALUE	INTERÉS ABIERTO OPEN INTEREST
73X1	0	0	0	5,000
74X1	0	0	0	18,000
77X1	0	0	0	19
78X1	0	0	0	47,000
80X1	0	0	0	5,600
81X1	0	0	0	8,020
82X1	0	0	0	100,200
85X1	0	0	0	70,000
86X1	0	0	0	17,521
88X1	0	0	0	15,000
90X1	0	0	0	19
91X1	3	13,900	1,390,000,000	145,110
92X1	1	200	20,000,000	200
102X1	0	0	0	104,300
109X1	0	0	0	125,000
110X1	0	0	0	23,300
111X1	0	0	0	41,000
112X1	0	0	0	3,000
114X1	0	0	0	92,750
130X1	6	8,500	850,000,000	561,390
156X1	0	0	0	11,400
171X1	0	0	0	15,000
179X1	0	0	0	69,000
187X1	0	0	0	8,200
191X1	0	0	0	12,000
195X1	0	0	0	58,254
222X1	0	0	0	10,000
242X1	0	0	0	34,800
243X1	0	0	0	9,800
245X1	0	0	0	7,800
260X1	0	0	0	36,950
Total Mensual	40	176,289	17,628,900,000	5,331,253

*Sólo se muestran los instrumentos que presentaron volumen acumulado o interés abierto mayor a cero al cierre del mes

SWAPS SWAPS	OPERACIONES NUMBER OF TRADES	VOLUMEN VOLUME	IMPORTE NOTIONAL VALUE	INTERÉS ABIERTO OPEN INTEREST
3X1	1	1,000	100,000,000	
4X1	3	130,000	13,000,000,000	100,000
5X1	4	220,000	22,000,000,000	220,000
6X1	5	180,000	18,000,000,000	50,000
9X1	2	40,000	4,000,000,000	40,000
13X1	49	492,600	49,260,000,000	355,000
20X1	0	0	0	20
25X1	0	0	0	15
26X1	62	290,529	29,052,900,000	387,728
31X1	0	0	0	500
32X1	0	0	0	7,500
33X1	0	0	0	1,800
34X1	0	0	0	1,019
35X1	0	0	0	2,010
37X1	0	0	0	29
38X1	2	1,250	125,000,000	1,253
39X1	50	331,060	33,106,000,000	663,966
40X1	0	0	0	10,019
41X1	0	0	0	2,000
43X1	0	0	0	9,000
45X1	2	35,000	3,500,000,000	35,019
46X1	2	30,870	3,087,000,000	37,870
48X1	0	0	0	500
49X1	1	200	20,000,000	5,700
50X1	0	0	0	27
51X1	1	40,000	4,000,000,000	40,500
52X1	33	240,750	24,075,000,000	392,249
53X1	8	27,000	2,700,000,000	27,500
54X1	1	2,000	200,000,000	3,500
55X1	0	0	0	5,500
56X1	1	1,300	130,000,000	2,569
57X1	1	3,000	300,000,000	3,000
58X1	3	11,300	1,130,000,000	11,300
59X1	2	10,000	1,000,000,000	23,800
60X1	1	2,000	200,000,000	2,300
61X1	0	0	0	3,750
62X1	0	0	0	18,519
64X1	1	1,300	130,000,000	1,300
65X1	117	748,702	74,870,200,000	1,024,639
66X1	3	116,000	11,600,000,000	116,000
67X1	1	200	20,000,000	200
68X1	0	0	0	15,000
71X1	0	0	0	33,019

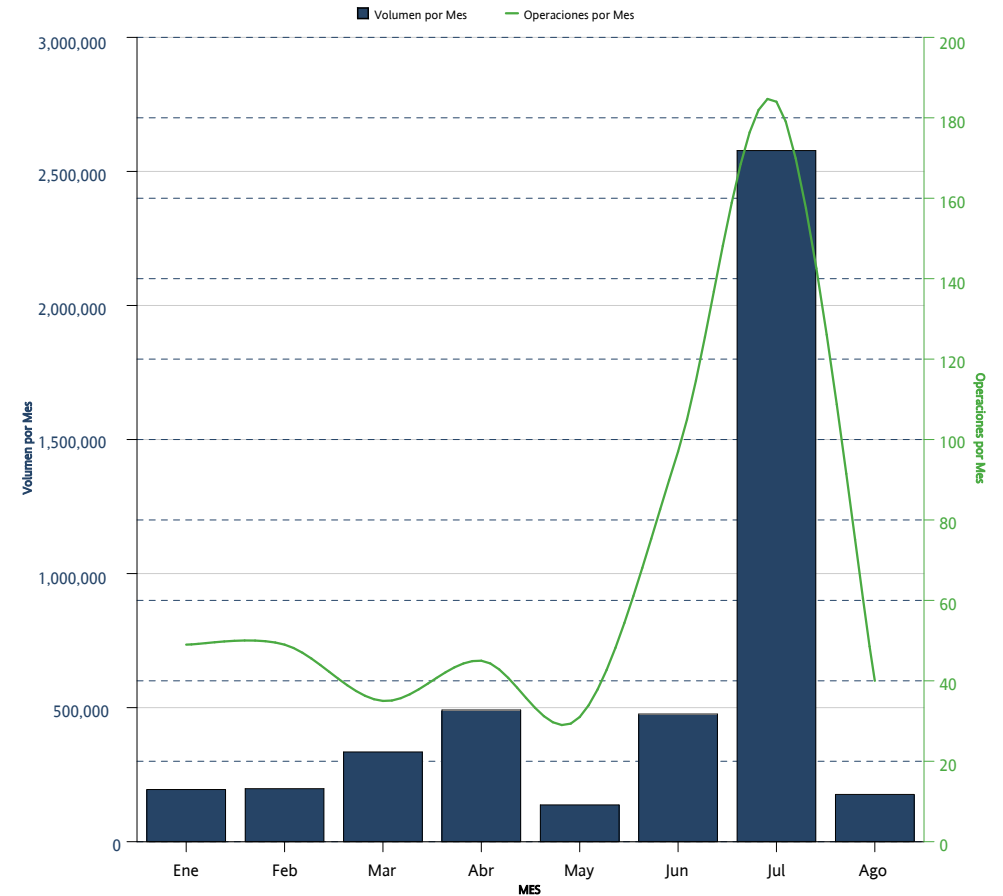

*Sólo se muestran los instrumentos que presentaron volumen acumulado o interés abierto mayor a cero al cierre del mes

SWAPS SWAPS	OPERACIONES NUMBER OF TRADES	VOLUMEN VOLUME	IMPORTE NOTIONAL VALUE	INTERÉS ABIERTO OPEN INTEREST
72X1	4	20,000	2,000,000,000	20,000
73X1	1	5,000	500,000,000	5,000
74X1	2	1,000	100,000,000	18,000
75X1	1	381,000	38,100,000,000	
77X1	0	0	0	19
78X1	0	0	0	47,000
80X1	0	0	0	5,600
81X1	1	8,000	800,000,000	8,020
82X1	2	100,200	10,020,000,000	100,200
85X1	3	70,000	7,000,000,000	70,000
86X1	1	17,500	1,750,000,000	17,521
88X1	1	15,000	1,500,000,000	15,000
90X1	0	0	0	19
91X1	25	99,220	9,922,000,000	145,110
92X1	1	200	20,000,000	200
101X1	1	3,000	300,000,000	
102X1	3	111,800	11,180,000,000	104,300
109X1	1	125,000	12,500,000,000	125,000
110X1	1	23,300	2,330,000,000	23,300
111X1	2	41,000	4,100,000,000	41,000
112X1	0	0	0	3,000
114X1	3	92,750	9,275,000,000	92,750
130X1	81	245,300	24,530,000,000	561,390
156X1	2	13,000	1,300,000,000	11,400
171X1	1	15,000	1,500,000,000	15,000
179X1	1	69,000	6,900,000,000	69,000
187X1	1	8,200	820,000,000	8,200
191X1	3	12,000	1,200,000,000	12,000
195X1	17	49,490	4,949,000,000	58,254
222X1	1	10,000	1,000,000,000	10,000
242X1	1	34,800	3,480,000,000	34,800
243X1	1	9,800	980,000,000	9,800
245X1	1	7,800	780,000,000	7,800
246X1	3	15,000	1,500,000,000	
260X1	8	26,100	2,610,000,000	36,950
Acumulado Anual	530	4,585,521	458,552,100,000	5,331,253

*Sólo se muestran los instrumentos que presentaron volumen acumulado o interés abierto mayor a cero al cierre del mes

La información contenida en los indicadores del Mercado de Productos Derivados, en su versión mensual "Resumen y Análisis Operativo del Mercado Mexicano de Derivados" está elaborado con técnicas confiables utilizando la información más oportuna disponible. No obstante, MexDer, Mercado Mexicano de Derivados, S.A. de C.V., no se hace responsable por eventuales errores tipográficos o de captura que puedan ser publicados, ni se hace responsable por el uso o interpretación que terceros pudieran hacer con la información publicada. Las decisiones de compra o venta de productos derivados, basada en la información contenida en las gráficas textos, y cuadros de los indicadores del Mercado de productos derivados, son responsabilidad exclusiva del lector, por lo que la información no debe ser considerada como recomendación de compra o venta de alguno de los instrumentos que aquí se publican.

Resumen y Análisis Operativo del Mercado Mexicano de Derivados, es una publicación mensual, editada por MexDer, Mercado Mexicano de Derivados S.A. de C.V. Paseo de la Reforma No. 255, Col. Cuauhtémoc, C.P. 06500, Ciudad de México, Tel. 5342-9900
Editor responsable: Mercado Mexicano de Derivados S.A. de C.V.