



Resumen y Análisis Operativo del Mercado Mexicano de Derivados

MexDer's Market Statistics & Operative Analysis

Septiembre 2019 / September 2019





FUTUROS	3
CONCENTRADO DE MERCADO MENSUAL	4
CONCENTRADO DE MERCADO ACUMULADO	5
DISTRIBUCION DEL INTERES ABIERTO	6
OPCIONES	7
CONCENTRADO DE MERCADO MENSUAL	8
CONCENTRADO DE MERCADO ACUMULADO	9
DISTRIBUCION DEL INTERES ABIERTO	10
SWAPS	11
CONCENTRADO DE MERCADO MENSUAL	12
CONCENTRADO DE MERCADO ACUMULADO	14
<i>Aviso de Privacidad</i>	<i>16</i>

FUTURES	3
MONTHLY MARKET SUMMARY	4
ACCRUED MARKET SUMMARY	5
OPEN INTEREST DISTRIBUTION	6
OPTIONS	7
MONTHLY MARKET SUMMARY	8
ACCRUED MARKET SUMMARY	9
OPEN INTEREST DISTRIBUTION	10
SWAPS	11
MONTHLY MARKET SUMMARY	12
ACCRUED MARKET SUMMARY	14
<i>Disclaimer</i>	<i>16</i>

FUTUROS / FUTURES



FUTUROS FUTURES	OPERACIONES NUMBER OF TRADES	VOLUMEN VOLUME	IMPORTE NOTIONAL VALUE	INTERÉS ABIERTO OPEN INTEREST
DOLAR	409	609,816	119,967,974,614	433,265
EURO	1	7	1,531,530	7
DIVISAS / CURRENCIES	410	609,823	119,969,506,144	433,272
IPC	24,456	157,183	68,112,580,680	36,536
MIP	218	398	34,403,520	31
INDICES / INDICES	24,674	157,581	68,146,984,200	36,567
TIIE 28	0	0	0	20,088
TASAS DE INTERES / INTEREST RATES	0	0	0	20,088
DC24	40	36,450	4,218,725,000	13,650
M3	1	1	102,625	
MR26	2	4,300	403,765,000	
MY31	2	600	63,757,500	
NV47	2	1,000	110,125,000	
BONOS / BONDS	47	42,351	4,796,475,125	13,650
ALFA	5	600	1,062,000	100
CEMEX	1	200	158,000	
GMEXICO	6	2,000	9,369,000	600
MEXCHEM	1	100	375,700	
ORBIA	1	100	386,000	
WALMART	2	200	1,135,100	
ACCIONES / SINGLE STOCK	16	3,200	12,485,800	700
Total Mensual	25,147	812,955	192,925,451,269	504,277

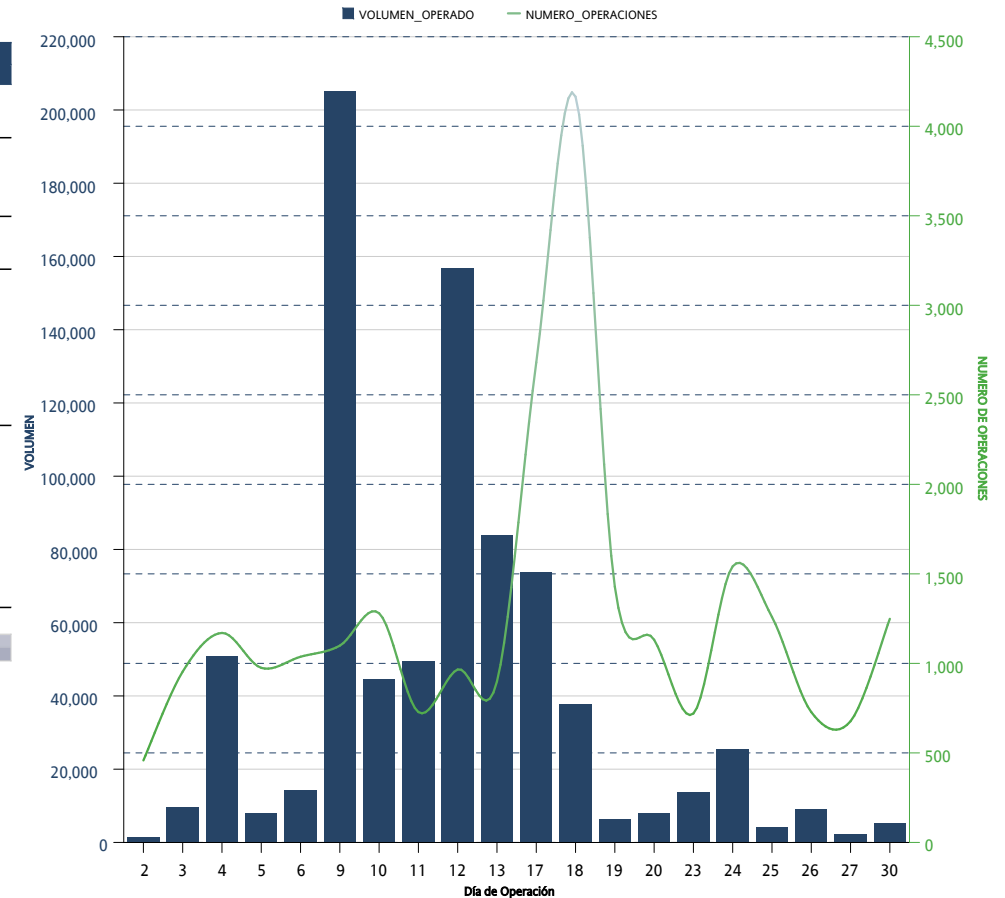

*Sólo se muestran los instrumentos que presentaron volumen acumulado o interés abierto mayor a cero al cierre del mes

FUTUROS FUTURES	OPERACIONES NUMBER OF TRADES	VOLUMEN VOLUME	IMPORTE NOTIONAL VALUE	INTERÉS ABIERTO OPEN INTEREST
DOLAR	4,889	3,499,596	683,614,411,137	433,265
EURO	3	307	67,501,530	7
DIVISAS / CURRENCIES	4,892	3,499,903	683,681,912,667	433,272
IPC	182,505	713,580	307,101,210,470	36,536
MIP	4,385	7,661	662,166,072	31
INDICES / INDICES	186,890	721,241	307,763,376,542	36,567
TIIE 28	0	0	0	20,088
DC24	392	242,221	27,254,061,775	13,650
JN27	1	500	48,600,000	
M3	2	2	204,225	
MR26	14	21,700	1,967,907,500	
MY31	8	2,900	288,240,000	
NV47	5	2,500	251,337,500	
TASAS DE INTERES / INTEREST RATES	422	269,823	29,810,351,000	33,738
ALFA	24	3,800	7,067,600	100
AMOVIL	13	1,600	2,269,000	
CEMEX	7	1,600	1,350,000	
GMEXICO	57	10,550	51,207,850	600
MEXCHEM	16	1,700	7,127,600	
ORBIA	1	100	386,000	
PE&OLES	10	464	10,013,086	
PINFRA	3	40	767,640	
WALMART	9	1,086	5,717,373	
ACCIONES / SINGLE STOCK	140	20,940	85,906,149	700
Acumulado Anual	192,344	4,511,907	1,021,341,546,358	504,277

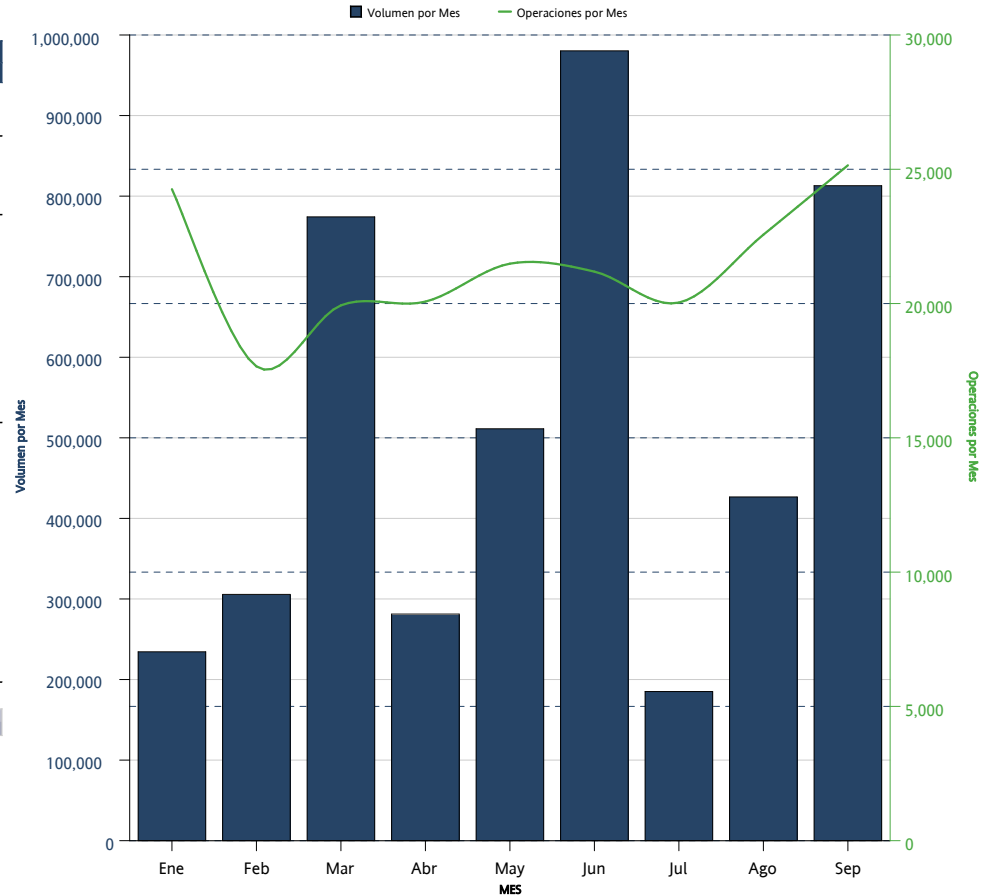

*Sólo se muestran los instrumentos que presentaron volumen acumulado o interés abierto mayor a cero al cierre del mes

FUTUROS <i>FUTURES</i>	INTERÉS ABIERTO <i>OPEN INTEREST</i>	PARTICIPACIÓN PORCENTUAL <i>PERCENTAGE</i>
DOLAR	433,265	85.92%
IPC	36,536	7.25%
TIIE 28	20,088	3.98%
DC24	13,650	2.71%
GMEXICO	600	0.12%
ALFA	100	0.02%
MIP	31	0.01%
EURO	7	0.00%

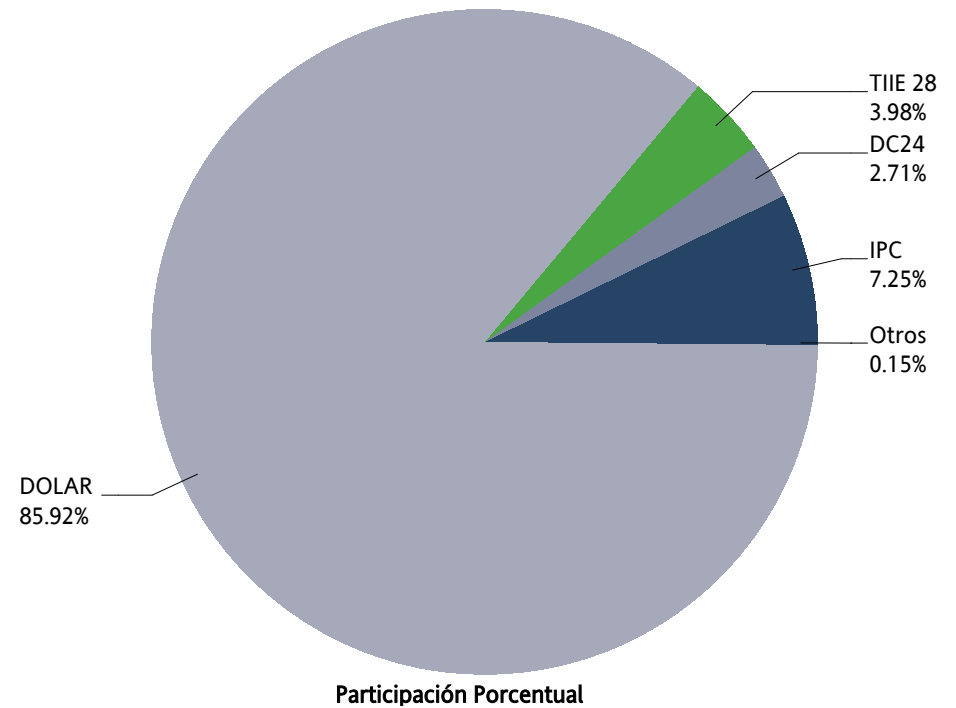

OPCIONES / OPTIONS



OPCIONES OPTIONS	CALLS CALLS	PUTS PUTS	OPERACIONES TRADES	VOLUMEN VOLUME	IMPORTE NOTIONAL VALUE	INTERÉS ABIERTO OPEN INTEREST
IP	362	321	402	683	291,080,000	449
INDICES / INDICES	362	321	402	683	291,080,000	449
DOLAR	400	1,406	8	1,806	355,930,000	3,206
DIVISAS / CURRENCIES	400	1,406	8	1,806	355,930,000	3,206
AMOVIL	0	10,500	4	10,500	15,225,000	10,500
CEMEX	0	30,000	6	30,000	21,500,000	10,000
PE&OLES	0	0	0	0	0	0
WALMART	3,565	2,020	5	5,585	32,650,000	15,585
ACCIONES / SINGLE STOCK	3,565	42,520	15	46,085	69,375,000	36,085
Mensual Total	4,327	44,247	425	48,574	716,385,000	39,740

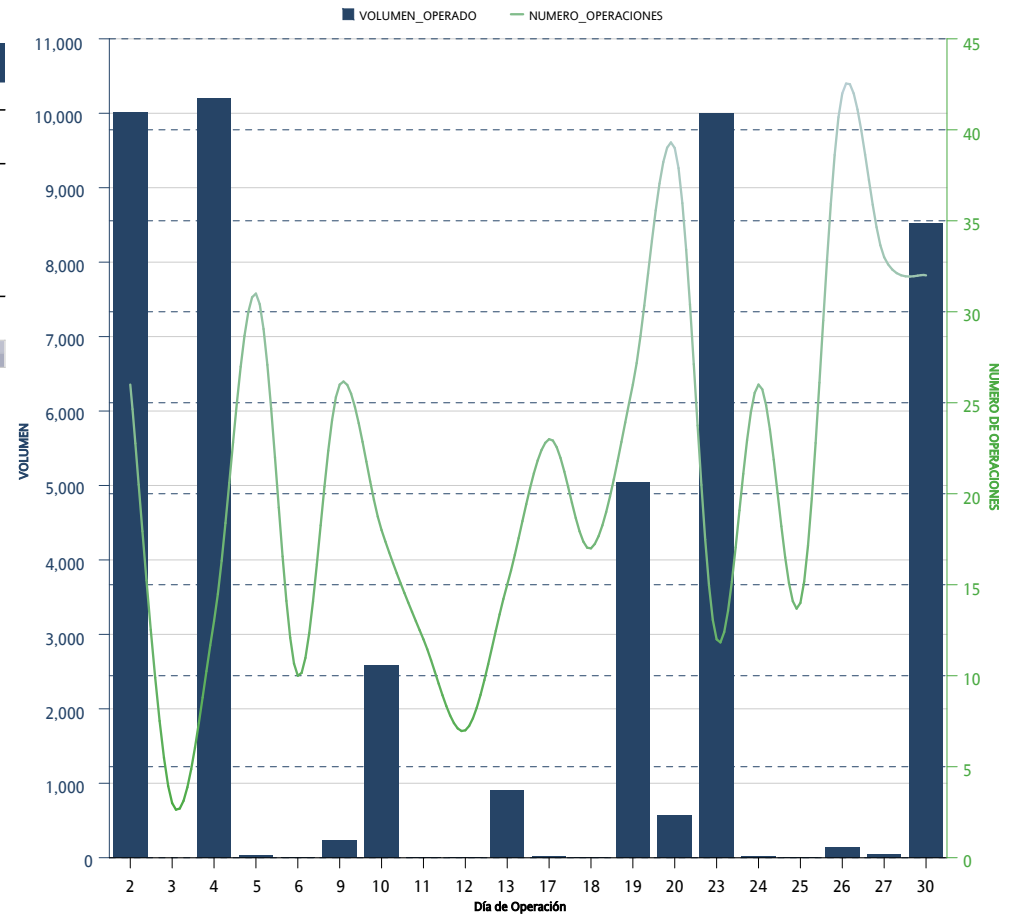

*Sólo se muestran los instrumentos que presentaron volumen acumulado o interés abierto mayor a cero al cierre del mes

OPCIONES OPTIONS	CALLS CALLS	PUTS PUTS	OPERACIONES TRADES	VOLUMEN VOLUME	IMPORTE NOTIONAL VALUE	INTERÉS ABIERTO OPEN INTEREST
IP	4,143	4,884	2,471	9,027	3,844,250,000	449
INDICES / INDICES	4,143	4,884	2,471	9,027	3,844,250,000	449
DOLAR	21,102	17,456	108	38,558	7,538,404,000	3,206
DIVISAS / CURRENCIES	21,102	17,456	108	38,558	7,538,404,000	3,206
AMOVIL	15,000	85,900	30	100,900	140,805,000	10,500
CEMEX	5,110	287,380	53	292,490	243,570,000	10,000
GMEXICO	15,000	44,000	10	59,000	302,800,000	
MEXICHEM		35,000	5	35,000	143,000,000	
NAFTRAC		2	2	2	8,600	
PE&OLES	3,900		6	3,900	93,600,000	
TELEVISA		555	7	555	2,442,000	
WALMART	8,365	18,620	19	26,985	149,330,000	15,585
ACCIONES / SINGLE STOCK	47,375	471,457	132	518,832	1,075,555,600	36,085
Acumulado Anual	72,620	493,797	2,711	566,417	12,458,209,600	39,740

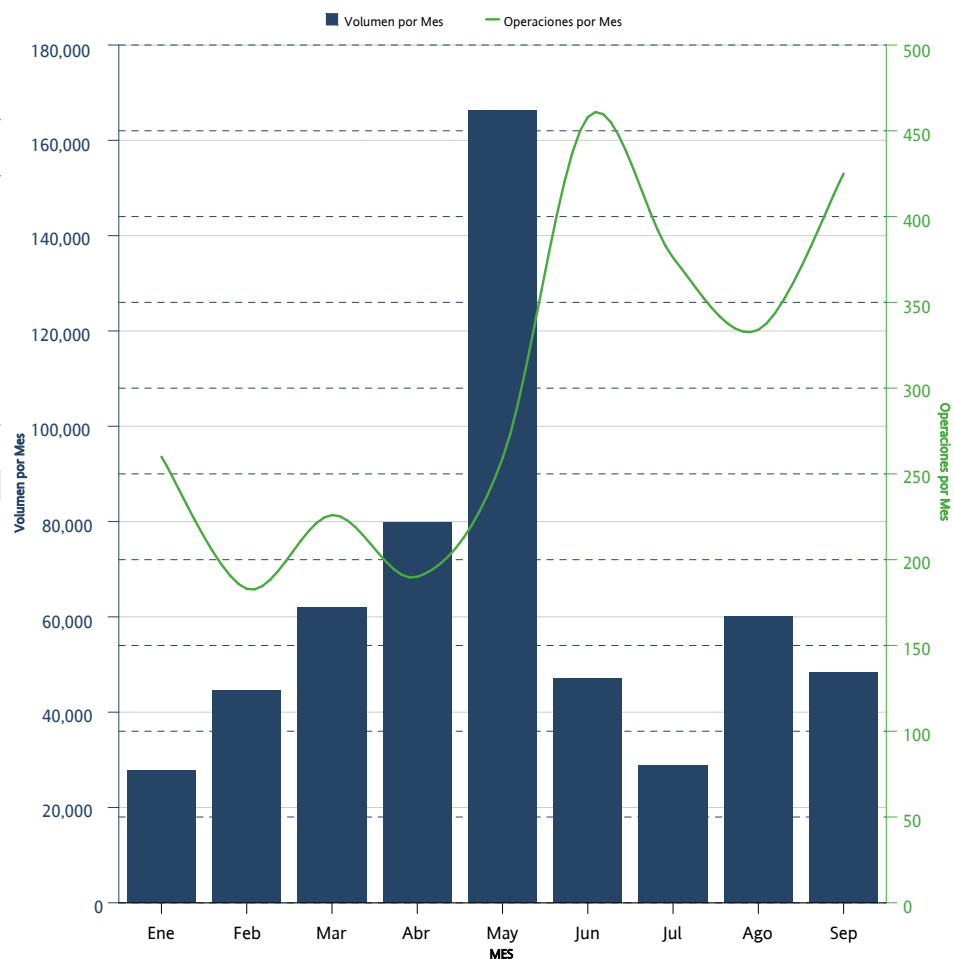

*Sólo se muestran los instrumentos que presentaron volumen acumulado o interés abierto mayor a cero al cierre del mes

OPCIONES <i>OPTIONS</i>	CALLS <i>CALLS</i>	PUTS <i>PUTS</i>	INTERÉS ABIERTO <i>OPEN INTEREST</i>	PARTICIPACIÓN PORCENTUAL <i>PERCENTAGE</i>
WALMART	3,565	12,020	15,585	39.22%
AMOVIL		10,500	10,500	26.42%
CEMEX		10,000	10,000	25.16%
DOLAR	2,000	1,206	3,206	8.07%
IP	195	254	449	1.13%

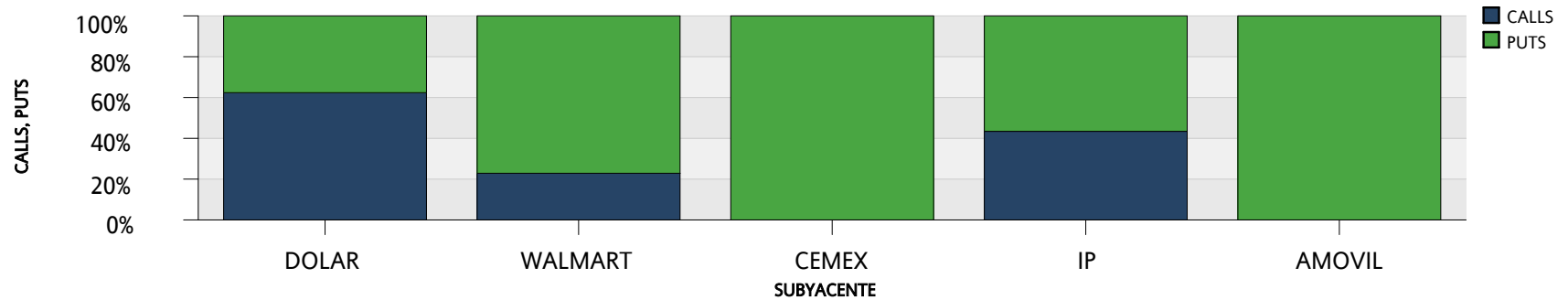
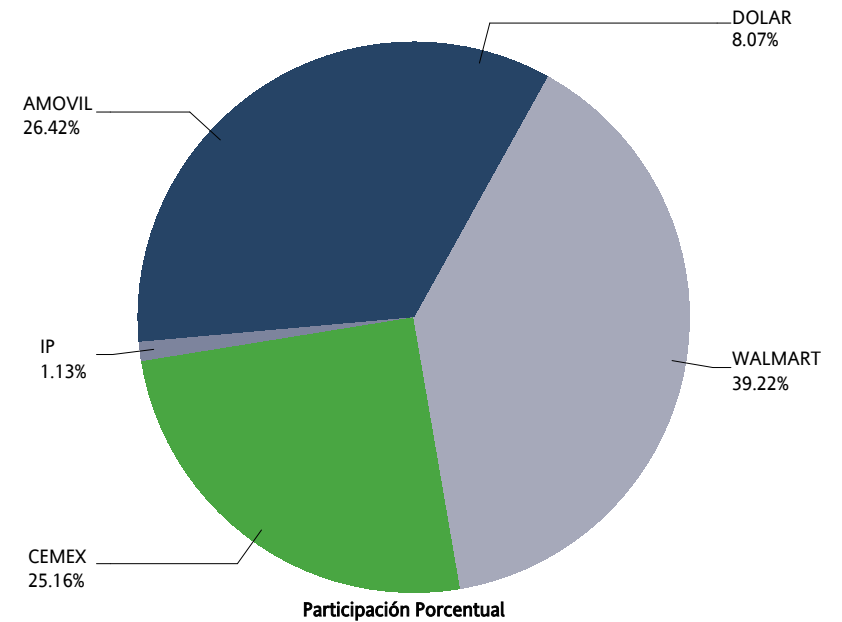

SWAPS



SWAPS SWAPS	OPERACIONES NUMBER OF TRADES	VOLUMEN VOLUME	IMPORTE NOTIONAL VALUE	INTERÉS ABIERTO OPEN INTEREST
2X1	1	150,000	15,000,000,000	150,000
4X1	1	150,000	15,000,000,000	200,000
6X1	2	41,000	4,100,000,000	41,000
9X1	0	0	0	40,000
13X1	2	10,650	1,065,000,000	270,650
14X1	9	45,000	4,500,000,000	45,000
15X1	5	25,000	2,500,000,000	25,000
16X1	9	50,000	5,000,000,000	50,000
20X1	0	0	0	20
25X1	0	0	0	15
26X1	8	20,000	2,000,000,000	407,728
31X1	0	0	0	500
32X1	0	0	0	7,500
33X1	0	0	0	1,800
34X1	0	0	0	1,019
35X1	0	0	0	2,010
37X1	0	0	0	29
38X1	0	0	0	1,253
39X1	3	19,250	1,925,000,000	644,816
40X1	1	10,000	1,000,000,000	10,019
41X1	0	0	0	2,000
43X1	0	0	0	9,000
45X1	0	0	0	35,019
46X1	0	0	0	37,870
48X1	0	0	0	500
49X1	0	0	0	5,700
50X1	0	0	0	27
51X1	0	0	0	40,500
52X1	0	0	0	392,249
53X1	0	0	0	27,500
54X1	0	0	0	3,500
55X1	0	0	0	5,500
56X1	0	0	0	2,569
57X1	0	0	0	3,000
58X1	0	0	0	11,300
59X1	0	0	0	23,800
60X1	0	0	0	2,300
61X1	0	0	0	3,750
62X1	0	0	0	18,519
64X1	0	0	0	1,300
65X1	4	3,100	310,000,000	1,027,239
66X1	1	300	30,000,000	116,300
67X1	0	0	0	200

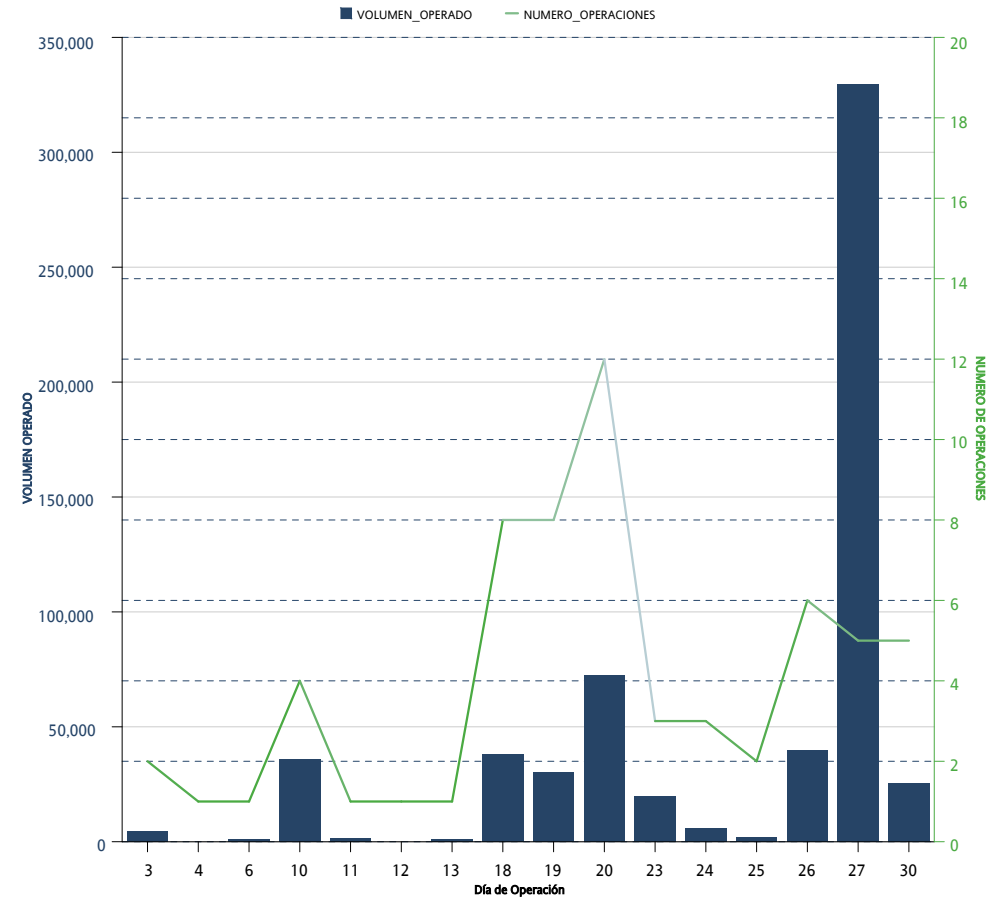

*Sólo se muestran los instrumentos que presentaron volumen acumulado o interés abierto mayor a cero al cierre del mes

SWAPS SWAPS	OPERACIONES NUMBER OF TRADES	VOLUMEN VOLUME	IMPORTE NOTIONAL VALUE	INTERÉS ABIERTO OPEN INTEREST
68X1	0	0	0	15,000
71X1	0	0	0	33,019
72X1	0	0	0	20,000
73X1	0	0	0	5,000
74X1	0	0	0	18,000
77X1	0	0	0	19
78X1	0	0	0	47,000
80X1	1	5,600	560,000,000	5,600
81X1	0	0	0	8,020
82X1	0	0	0	100,200
85X1	0	0	0	70,000
86X1	0	0	0	17,521
88X1	0	0	0	15,000
90X1	0	0	0	19
91X1	0	0	0	145,110
92X1	0	0	0	200
102X1	0	0	0	104,300
109X1	0	0	0	125,000
110X1	0	0	0	23,300
111X1	0	0	0	41,000
112X1	0	0	0	3,000
114X1	0	0	0	92,750
130X1	16	82,600	8,260,000,000	565,390
156X1	0	0	0	11,400
171X1	0	0	0	15,000
179X1	0	0	0	69,000
187X1	0	0	0	8,200
191X1	0	0	0	12,000
195X1	0	0	0	58,254
222X1	0	0	0	10,000
242X1	0	0	0	34,800
243X1	0	0	0	9,800
245X1	0	0	0	7,800
260X1	0	0	0	36,950
Total Mensual	63	612,500	61,250,000,000	5,395,653

*Sólo se muestran los instrumentos que presentaron volumen acumulado o interés abierto mayor a cero al cierre del mes

SWAPS SWAPS	OPERACIONES NUMBER OF TRADES	VOLUMEN VOLUME	IMPORTE NOTIONAL VALUE	INTERÉS ABIERTO OPEN INTEREST
2X1	1	150,000	15,000,000,000	150,000
3X1	1	1,000	100,000,000	
4X1	4	280,000	28,000,000,000	200,000
5X1	4	220,000	22,000,000,000	
6X1	7	221,000	22,100,000,000	41,000
9X1	2	40,000	4,000,000,000	40,000
13X1	51	503,250	50,325,000,000	270,650
14X1	9	45,000	4,500,000,000	45,000
15X1	5	25,000	2,500,000,000	25,000
16X1	9	50,000	5,000,000,000	50,000
20X1	0	0	0	20
25X1	0	0	0	15
26X1	70	310,529	31,052,900,000	407,728
31X1	0	0	0	500
32X1	0	0	0	7,500
33X1	0	0	0	1,800
34X1	0	0	0	1,019
35X1	0	0	0	2,010
37X1	0	0	0	29
38X1	2	1,250	125,000,000	1,253
39X1	53	350,310	35,031,000,000	644,816
40X1	1	10,000	1,000,000,000	10,019
41X1	0	0	0	2,000
43X1	0	0	0	9,000
45X1	2	35,000	3,500,000,000	35,019
46X1	2	30,870	3,087,000,000	37,870
48X1	0	0	0	500
49X1	1	200	20,000,000	5,700
50X1	0	0	0	27
51X1	1	40,000	4,000,000,000	40,500
52X1	33	240,750	24,075,000,000	392,249
53X1	8	27,000	2,700,000,000	27,500
54X1	1	2,000	200,000,000	3,500
55X1	0	0	0	5,500
56X1	1	1,300	130,000,000	2,569
57X1	1	3,000	300,000,000	3,000
58X1	3	11,300	1,130,000,000	11,300
59X1	2	10,000	1,000,000,000	23,800
60X1	1	2,000	200,000,000	2,300
61X1	0	0	0	3,750
62X1	0	0	0	18,519
64X1	1	1,300	130,000,000	1,300
65X1	121	751,802	75,180,200,000	1,027,239

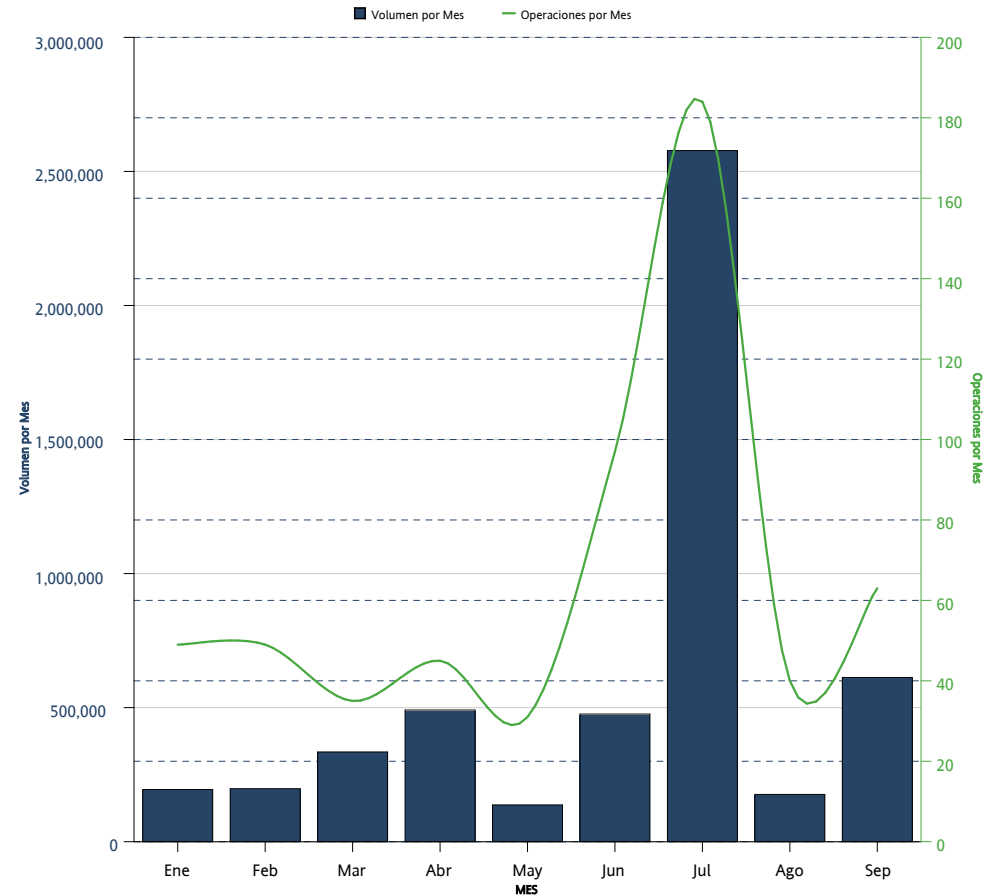

*Sólo se muestran los instrumentos que presentaron volumen acumulado o interés abierto mayor a cero al cierre del mes

SWAPS SWAPS	OPERACIONES NUMBER OF TRADES	VOLUMEN VOLUME	IMPORTE NOTIONAL VALUE	INTERÉS ABIERTO OPEN INTEREST
66X1	4	116,300	11,630,000,000	116,300
67X1	1	200	20,000,000	200
68X1	0	0	0	15,000
71X1	0	0	0	33,019
72X1	4	20,000	2,000,000,000	20,000
73X1	1	5,000	500,000,000	5,000
74X1	2	1,000	100,000,000	18,000
75X1	1	381,000	38,100,000,000	
77X1	0	0	0	19
78X1	0	0	0	47,000
80X1	1	5,600	560,000,000	5,600
81X1	1	8,000	800,000,000	8,020
82X1	2	100,200	10,020,000,000	100,200
85X1	3	70,000	7,000,000,000	70,000
86X1	1	17,500	1,750,000,000	17,521
88X1	1	15,000	1,500,000,000	15,000
90X1	0	0	0	19
91X1	25	99,220	9,922,000,000	145,110
92X1	1	200	20,000,000	200
101X1	1	3,000	300,000,000	
102X1	3	111,800	11,180,000,000	104,300
109X1	1	125,000	12,500,000,000	125,000
110X1	1	23,300	2,330,000,000	23,300
111X1	2	41,000	4,100,000,000	41,000
112X1	0	0	0	3,000
114X1	3	92,750	9,275,000,000	92,750
130X1	97	327,900	32,790,000,000	565,390
156X1	2	13,000	1,300,000,000	11,400
171X1	1	15,000	1,500,000,000	15,000
179X1	1	69,000	6,900,000,000	69,000
187X1	1	8,200	820,000,000	8,200
191X1	3	12,000	1,200,000,000	12,000
195X1	17	49,490	4,949,000,000	58,254
222X1	1	10,000	1,000,000,000	10,000
242X1	1	34,800	3,480,000,000	34,800
243X1	1	9,800	980,000,000	9,800
245X1	1	7,800	780,000,000	7,800
246X1	3	15,000	1,500,000,000	
260X1	8	26,100	2,610,000,000	36,950
Acumulado Anual	593	5,198,021	519,802,100,000	5,395,653

*Sólo se muestran los instrumentos que presentaron volumen acumulado o interés abierto mayor a cero al cierre del mes

La información contenida en los indicadores del Mercado de Productos Derivados, en su versión mensual "Resumen y Análisis Operativo del Mercado Mexicano de Derivados" está elaborado con técnicas confiables utilizando la información más oportuna disponible. No obstante, MexDer, Mercado Mexicano de Derivados, S.A. de C.V., no se hace responsable por eventuales errores tipográficos o de captura que puedan ser publicados, ni se hace responsable por el uso o interpretación que terceros pudieran hacer con la información publicada. Las decisiones de compra o venta de productos derivados, basada en la información contenida en las gráficas textos, y cuadros de los indicadores del Mercado de productos derivados, son responsabilidad exclusiva del lector, por lo que la información no debe ser considerada como recomendación de compra o venta de alguno de los instrumentos que aquí se publican.

Resumen y Análisis Operativo del Mercado Mexicano de Derivados, es una publicación mensual, editada por MexDer, Mercado Mexicano de Derivados S.A. de C.V. Paseo de la Reforma No. 255, Col. Cuauhtémoc, C.P. 06500, Ciudad de México, Tel. 5342-9900
Editor responsable: Mercado Mexicano de Derivados S.A. de C.V.