



Resumen y Análisis Operativo del Mercado Mexicano de Derivados

MexDer's Market Statistics & Operative Analysis

Abril 2020 / April 2020



FUTUROS	3
CONCENTRADO DE MERCADO MENSUAL	4
CONCENTRADO DE MERCADO ACUMULADO	5
DISTRIBUCION DEL INTERES ABIERTO	6
OPCIONES	7
CONCENTRADO DE MERCADO MENSUAL	8
CONCENTRADO DE MERCADO ACUMULADO	9
DISTRIBUCION DEL INTERES ABIERTO	10
SWAPS	11
CONCENTRADO DE MERCADO MENSUAL	12
CONCENTRADO DE MERCADO ACUMULADO	14
<i>Aviso de Privacidad</i>	<i>16</i>

FUTURES	3
MONTHLY MARKET SUMMARY	4
ACCRUED MARKET SUMMARY	5
OPEN INTEREST DISTRIBUTION	6
OPTIONS	7
MONTHLY MARKET SUMMARY	8
ACCRUED MARKET SUMMARY	9
OPEN INTEREST DISTRIBUTION	10
SWAPS	11
MONTHLY MARKET SUMMARY	12
ACCRUED MARKET SUMMARY	14
<i>Disclaimer</i>	<i>16</i>

FUTUROS / FUTURES



FUTUROS FUTURES	OPERACIONES NUMBER OF TRADES	VOLUMEN VOLUME	IMPORTE NOTIONAL VALUE	INTERÉS ABIERTO OPEN INTEREST
DOLAR	681	197,228	48,067,164,304	445,146
DIVISAS / CURRENCIES	681	197,228	48,067,164,304	445,146
IPC	13,418	23,399	8,226,384,510	37,111
MIP	265	416	29,466,020	80
INDICES / INDICES	13,683	23,815	8,255,850,530	37,191
TIIE 28	0	0	0	1,940
TASAS DE INTERES / INTEREST RATES	0	0	0	1,940
DC24	0	0	0	5,000
BONOS / BONDS	0	0	0	5,000
ALFA	6	900	882,100	1,000
CEMEX	2	400	205,000	600
GAP	4	40	539,250	
GMEXICO	4	600	2,716,400	300
ORBIA	2	200	551,900	100
ACCIONES / SINGLE STOCK	18	2,140	4,894,650	2,000
Total Mensual	14,382	223,183	56,327,909,484	491,277

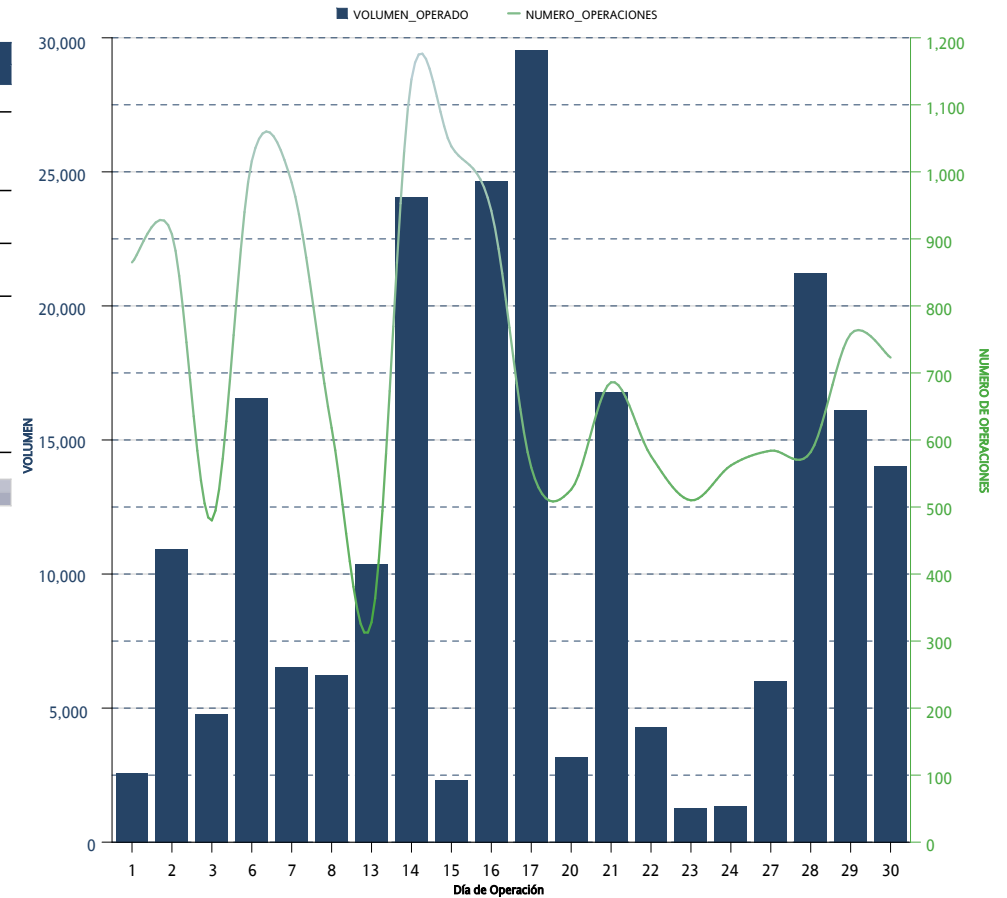

*Sólo se muestran los instrumentos que presentaron volumen acumulado o interés abierto mayor a cero al cierre del mes

FUTUROS FUTURES	OPERACIONES NUMBER OF TRADES	VOLUMEN VOLUME	IMPORTE NOTIONAL VALUE	INTERÉS ABIERTO OPEN INTEREST
DOLAR	2,386	1,716,979	364,372,051,478	445,146
EURO	2	30	6,338,250	
DIVISAS / CURRENCIES	2,388	1,717,009	364,378,389,728	445,146
IPC	69,876	215,602	84,917,629,430	37,111
MIP	1,251	2,257	180,192,640	80
INDICES / INDICES	71,127	217,859	85,097,822,070	37,191
TIIE 28	0	0	0	1,940
DC24	12	15,600	1,779,225,000	5,000
NV47	7	3,500	398,337,500	
TASAS DE INTERES / INTEREST RATES	19	19,100	2,177,562,500	6,940
ALFA	20	4,600	4,767,400	1,000
AMOVIL	2	600	925,800	
CEMEX	8	2,100	1,279,200	600
GAP	14	260	4,859,490	
GMEXICO	37	4,100	18,622,350	300
ORBITA	11	1,100	3,325,800	100
PE&OLES	4	70	1,336,960	
WALMART	25	3,206	18,305,322	
ACCIONES / SINGLE STOCK	121	16,036	53,422,322	2,000
Acumulado Anual	73,655	1,970,004	451,707,196,620	491,277

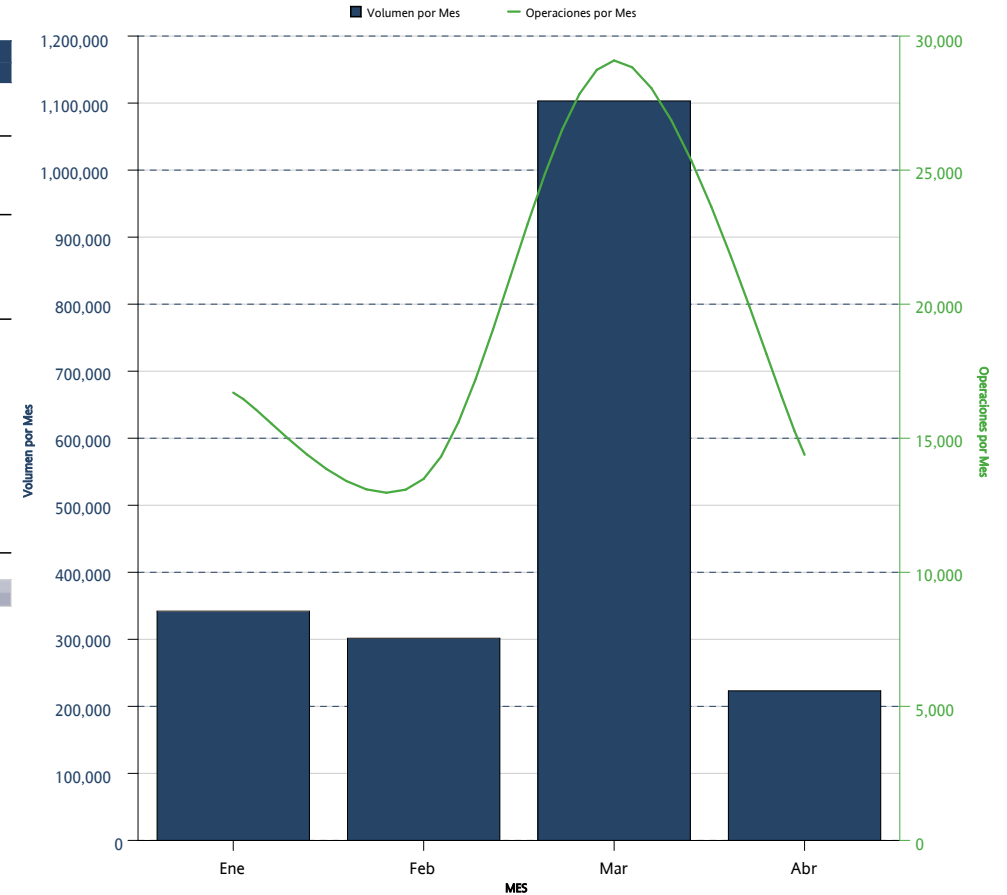

*Sólo se muestran los instrumentos que presentaron volumen acumulado o interés abierto mayor a cero al cierre del mes

FUTUROS <i>FUTURES</i>	INTERÉS ABIERTO <i>OPEN INTEREST</i>	PARTICIPACIÓN PORCENTUAL <i>PERCENTAGE</i>
DOLAR	445,146	90.61 %
IPC	37,111	7.55 %
DC24	5,000	1.02 %
TIIE 28	1,940	0.39 %
ALFA	1,000	0.20 %
CEMEX	600	0.12 %
GMEXICO	300	0.06 %
ORBIA	100	0.02 %
MIP	80	0.02 %

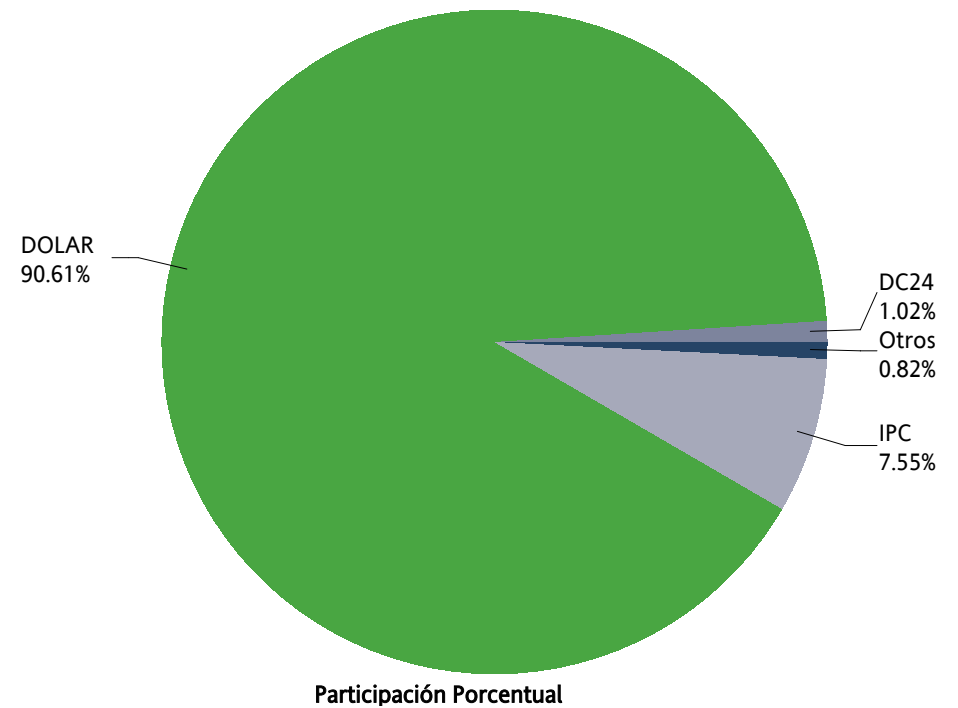

OPCIONES / OPTIONS



OPCIONES OPTIONS	CALLS CALLS	PUTS PUTS	OPERACIONES TRADES	VOLUMEN VOLUME	IMPORTE NOTIONAL VALUE	INTERÉS ABIERTO OPEN INTEREST
IP	23	140	161	163	56,610,000	347
INDICES / INDICES	23	140	161	163	56,610,000	347
DOLAR	48	24	3	72	17,808,000	10,623
DIVISAS / CURRENCIES	48	24	3	72	17,808,000	10,623
AMOVIL	0	0	0	0	0	6,000
CEMEX	0	0	0	0	0	10,000
ACCIONES / SINGLE STOCK	0	0	0	0	0	16,000
Mensual Total	71	164	164	235	74,418,000	26,970

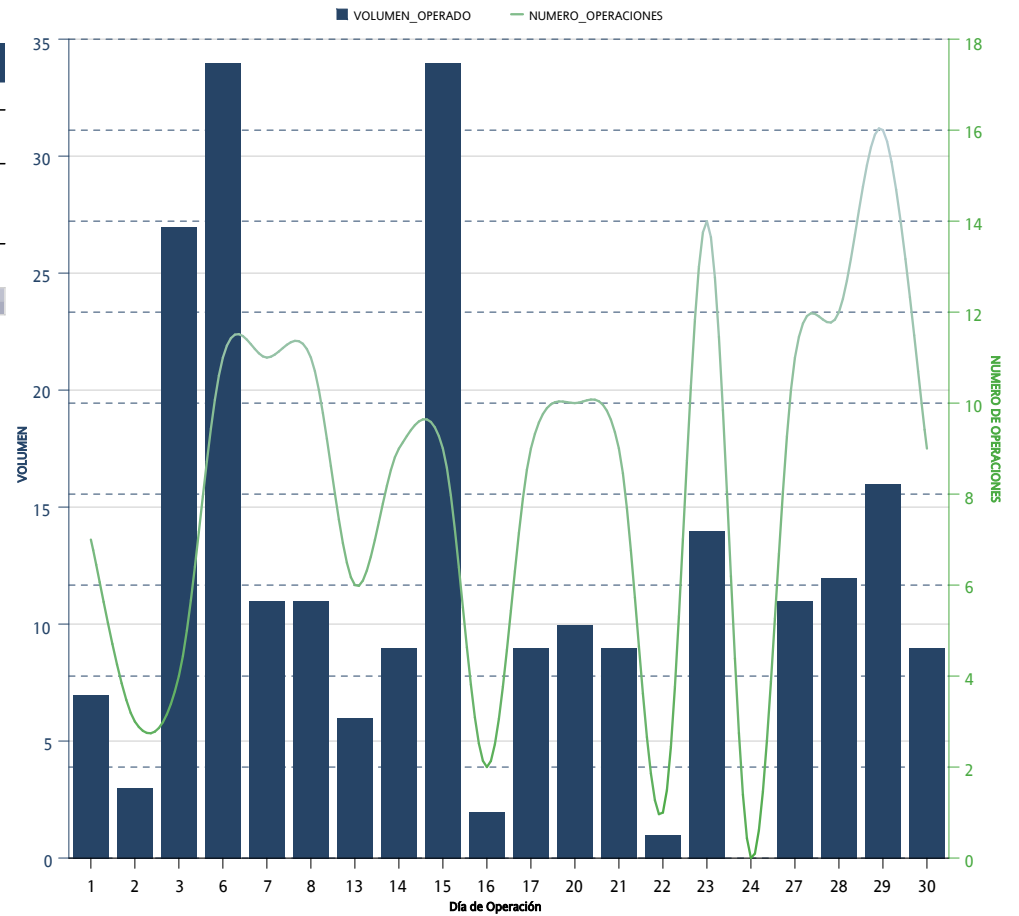

*Sólo se muestran los instrumentos que presentaron volumen acumulado o interés abierto mayor a cero al cierre del mes

OPCIONES OPTIONS	CALLS CALLS	PUTS PUTS	OPERACIONES TRADES	VOLUMEN VOLUME	IMPORTE NOTIONAL VALUE	INTERÉS ABIERTO OPEN INTEREST
IP	1,661	1,038	1,978	2,699	1,165,485,000	347
INDICES / INDICES	1,661	1,038	1,978	2,699	1,165,485,000	347
DOLAR	50,163	1,248	37	51,411	10,085,418,000	10,623
DIVISAS / CURRENCIES	50,163	1,248	37	51,411	10,085,418,000	10,623
AMOVIL	12,000	1,510	9	13,510	21,390,000	6,000
CEMEX	11,020	48,716	19	59,736	41,713,200	10,000
GMEXICO		2,000	7	2,000	9,600,000	
WALMART		24	2	24	134,400	
ACCIONES / SINGLE STOCK	23,020	52,250	37	75,270	72,837,600	16,000
Acumulado Anual	74,844	54,536	2,052	129,380	11,323,740,600	26,970

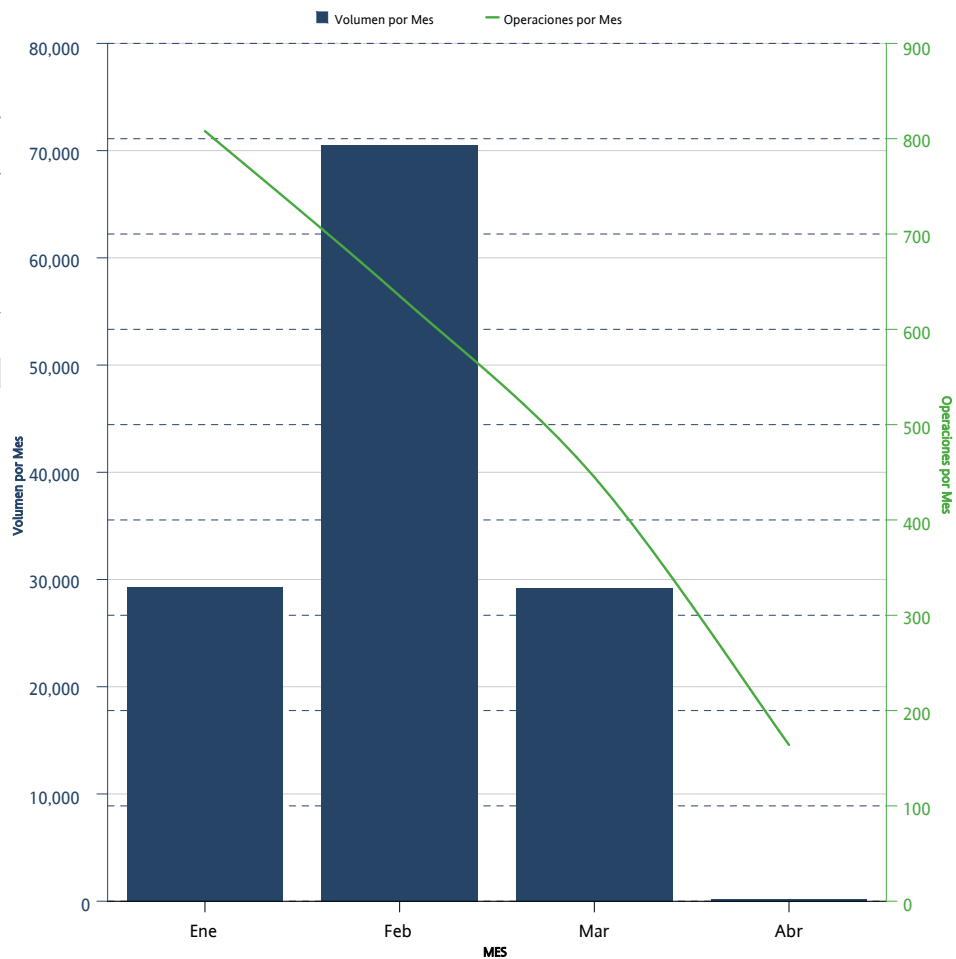

*Sólo se muestran los instrumentos que presentaron volumen acumulado o interés abierto mayor a cero al cierre del mes

OPCIONES <i>OPTIONS</i>	CALLS <i>CALLS</i>	PUTS <i>PUTS</i>	INTERÉS ABIERTO <i>OPEN INTEREST</i>	PARTICIPACIÓN PORCENTUAL <i>PERCENTAGE</i>
DOLAR	9,623	1,000	10,623	39.39 %
CEMEX	10,000		10,000	37.08 %
AMOVIL	6,000		6,000	22.25 %
IP	190	157	347	1.29 %

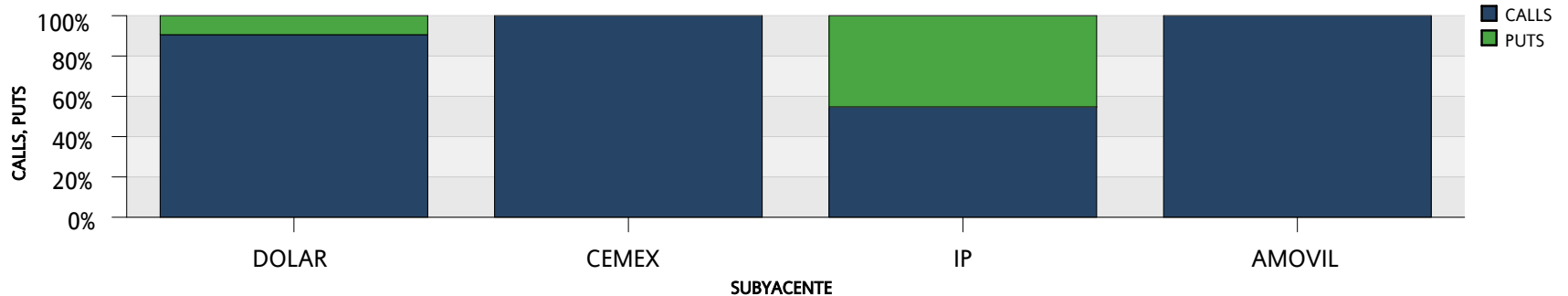
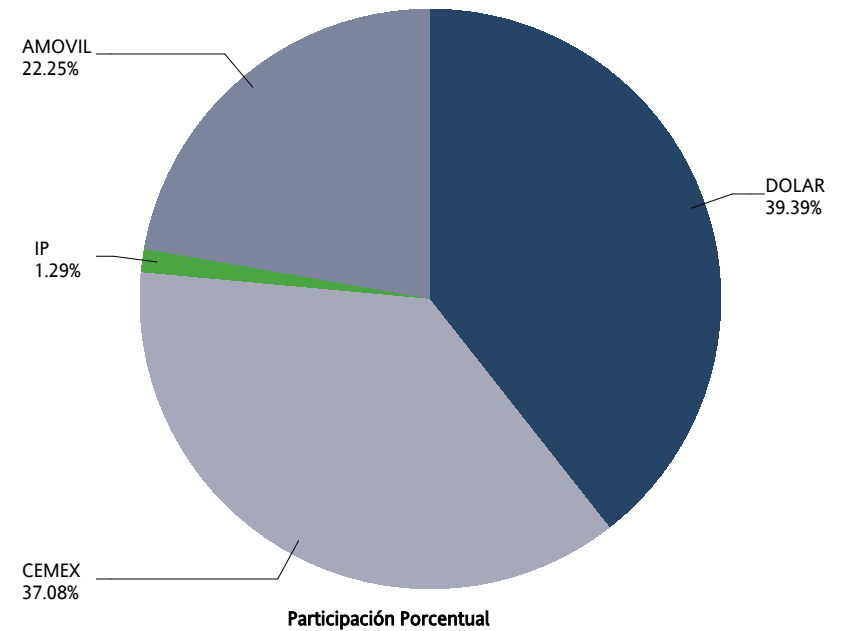

SWAPS



SWAPS SWAPS	OPERACIONES NUMBER OF TRADES	VOLUMEN VOLUME	IMPORTE NOTIONAL VALUE	INTERÉS ABIERTO OPEN INTEREST
2X1	0	0	0	200,000
4X1	2	510,000	51,000,000,000	1,110,000
5X1	0	0	0	69,000
6X1	1	50,000	5,000,000,000	120,000
11X1	0	0	0	6,000
13X1	0	0	0	252,900
14X1	0	0	0	46,500
15X1	0	0	0	27,000
16X1	0	0	0	50,000
24X1	0	0	0	3,000
25X1	0	0	0	21,015
26X1	0	0	0	358,740
32X1	0	0	0	7,500
34X1	0	0	0	19
35X1	0	0	0	2,010
37X1	0	0	0	29
38X1	0	0	0	1,253
39X1	11	90,000	9,000,000,000	487,786
40X1	0	0	0	19
41X1	0	0	0	2,000
45X1	0	0	0	35,019
46X1	0	0	0	30,870
48X1	0	0	0	20,500
49X1	0	0	0	5,700
50X1	0	0	0	27
51X1	0	0	0	42,500
52X1	0	0	0	404,099
53X1	0	0	0	27,500
54X1	0	0	0	4,800
55X1	0	0	0	5,500
56X1	0	0	0	4,569
57X1	0	0	0	8,000
58X1	0	0	0	11,300
59X1	0	0	0	23,800
60X1	0	0	0	25,300
61X1	0	0	0	11,150
62X1	0	0	0	18,519
64X1	0	0	0	1,300
65X1	0	0	0	1,049,489
66X1	0	0	0	116,300
67X1	0	0	0	200
68X1	0	0	0	15,000
71X1	0	0	0	33,019

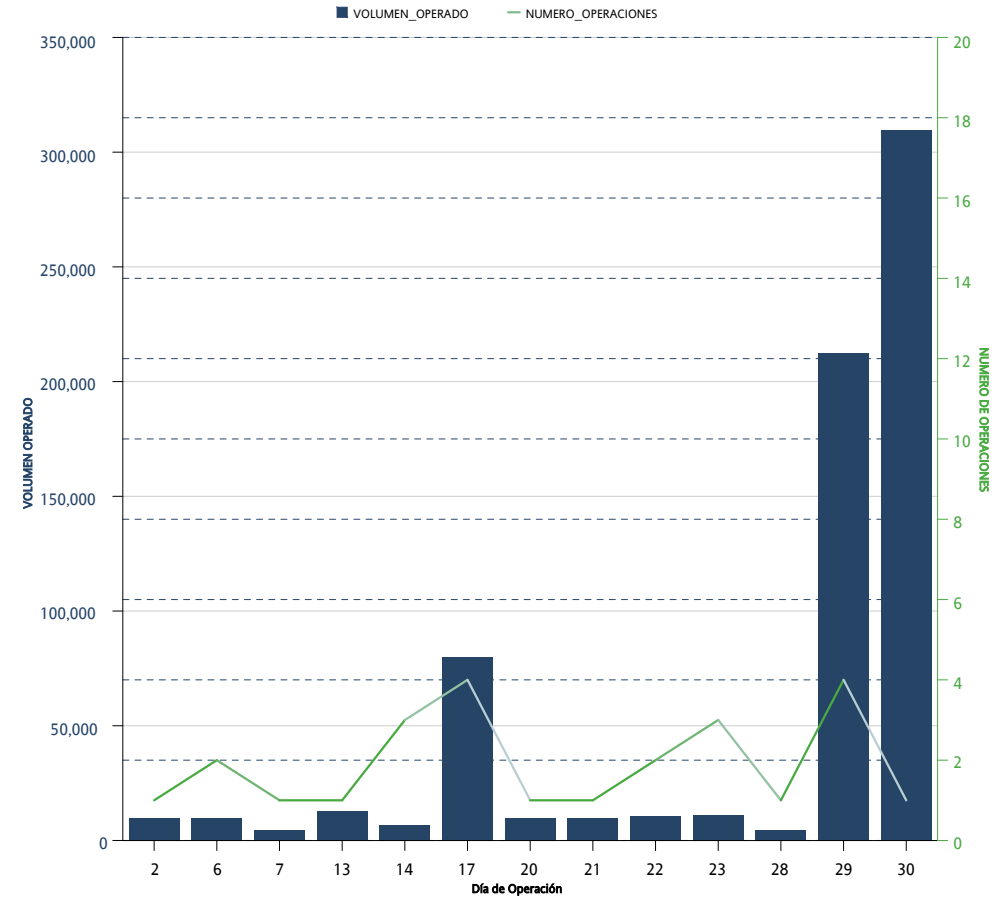

*Sólo se muestran los instrumentos que presentaron volumen acumulado o interés abierto mayor a cero al cierre del mes

SWAPS SWAPS	OPERACIONES NUMBER OF TRADES	VOLUMEN VOLUME	IMPORTE NOTIONAL VALUE	INTERÉS ABIERTO OPEN INTEREST
72X1	0	0	0	20,000
73X1	0	0	0	5,000
74X1	0	0	0	18,000
77X1	0	0	0	19
78X1	0	0	0	47,000
80X1	0	0	0	5,600
81X1	0	0	0	8,020
82X1	0	0	0	100,200
85X1	0	0	0	70,000
86X1	0	0	0	17,521
88X1	0	0	0	15,000
90X1	0	0	0	19
91X1	2	6,300	630,000,000	174,860
92X1	0	0	0	200
102X1	0	0	0	104,300
109X1	0	0	0	125,000
110X1	0	0	0	23,300
111X1	0	0	0	41,000
112X1	0	0	0	3,000
114X1	0	0	0	92,750
119X1	5	23,000	2,300,000,000	23,000
130X1	4	15,800	1,580,000,000	629,340
156X1	0	0	0	14,600
171X1	0	0	0	15,000
179X1	0	0	0	69,000
187X1	0	0	0	8,200
191X1	0	0	0	12,000
195X1	0	0	0	58,254
222X1	0	0	0	10,000
242X1	0	0	0	34,800
243X1	0	0	0	9,800
245X1	0	0	0	7,800
260X1	0	0	0	36,950
Total Mensual	25	695,100	69,510,000,000	6,458,765

*Sólo se muestran los instrumentos que presentaron volumen acumulado o interés abierto mayor a cero al cierre del mes

SWAPS SWAPS	OPERACIONES NUMBER OF TRADES	VOLUMEN VOLUME	IMPORTE NOTIONAL VALUE	INTERÉS ABIERTO OPEN INTEREST
2X1	9	700,000	70,000,000,000	200,000
4X1	10	1,210,000	121,000,000,000	1,110,000
5X1	3	69,000	6,900,000,000	69,000
6X1	4	155,000	15,500,000,000	120,000
11X1	1	6,000	600,000,000	6,000
13X1	12	268,000	26,800,000,000	252,900
14X1	0	0	0	46,500
15X1	1	2,000	200,000,000	27,000
16X1	0	0	0	50,000
24X1	1	3,000	300,000,000	3,000
25X1	1	21,000	2,100,000,000	21,015
26X1	6	44,780	4,478,000,000	358,740
32X1	0	0	0	7,500
34X1	0	0	0	19
35X1	0	0	0	2,010
37X1	0	0	0	29
38X1	0	0	0	1,253
39X1	41	242,950	24,295,000,000	487,786
40X1	0	0	0	19
41X1	0	0	0	2,000
45X1	0	0	0	35,019
46X1	0	0	0	30,870
48X1	2	20,000	2,000,000,000	20,500
49X1	0	0	0	5,700
50X1	0	0	0	27
51X1	0	0	0	42,500
52X1	12	23,950	2,395,000,000	404,099
53X1	0	0	0	27,500
54X1	0	0	0	4,800
55X1	0	0	0	5,500
56X1	0	0	0	4,569
57X1	1	5,000	500,000,000	8,000
58X1	0	0	0	11,300
59X1	0	0	0	23,800
60X1	0	0	0	25,300
61X1	4	7,400	740,000,000	11,150
62X1	0	0	0	18,519
64X1	0	0	0	1,300
65X1	17	36,550	3,655,000,000	1,049,489
66X1	0	0	0	116,300
67X1	0	0	0	200
68X1	0	0	0	15,000
71X1	0	0	0	33,019

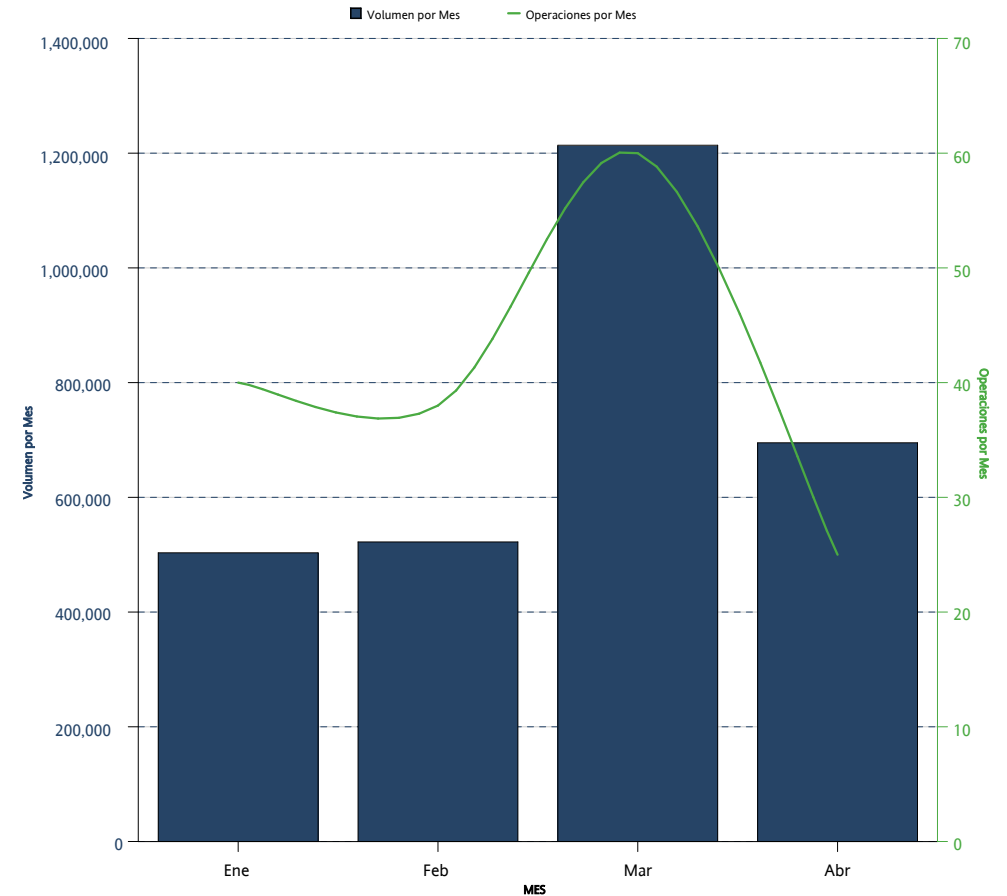

*Sólo se muestran los instrumentos que presentaron volumen acumulado o interés abierto mayor a cero al cierre del mes

SWAPS SWAPS	OPERACIONES NUMBER OF TRADES	VOLUMEN VOLUME	IMPORTE NOTIONAL VALUE	INTERÉS ABIERTO OPEN INTEREST
72X1	0	0	0	20,000
73X1	0	0	0	5,000
74X1	0	0	0	18,000
77X1	0	0	0	19
78X1	0	0	0	47,000
80X1	0	0	0	5,600
81X1	0	0	0	8,020
82X1	0	0	0	100,200
85X1	0	0	0	70,000
86X1	0	0	0	17,521
88X1	0	0	0	15,000
90X1	0	0	0	19
91X1	8	19,300	1,930,000,000	174,860
92X1	0	0	0	200
102X1	0	0	0	104,300
109X1	0	0	0	125,000
110X1	0	0	0	23,300
111X1	0	0	0	41,000
112X1	0	0	0	3,000
114X1	0	0	0	92,750
119X1	5	23,000	2,300,000,000	23,000
130X1	23	74,350	7,435,000,000	629,340
156X1	2	3,200	320,000,000	14,600
171X1	0	0	0	15,000
179X1	0	0	0	69,000
187X1	0	0	0	8,200
191X1	0	0	0	12,000
195X1	0	0	0	58,254
222X1	0	0	0	10,000
242X1	0	0	0	34,800
243X1	0	0	0	9,800
245X1	0	0	0	7,800
260X1	0	0	0	36,950
Acumulado Anual	163	2,934,480	293,448,000,000	6,458,765

La información contenida en los indicadores del Mercado de Productos Derivados, en su versión mensual "Resumen y Análisis Operativo del Mercado Mexicano de Derivados" está elaborado con técnicas confiables utilizando la información más oportuna disponible. No obstante, MexDer, Mercado Mexicano de Derivados, S.A. de C.V., no se hace responsable por eventuales errores tipográficos o de captura que puedan ser publicados, ni se hace responsable por el uso o interpretación que terceros pudieran hacer con la información publicada. Las decisiones de compra o venta de productos derivados, basada en la información contenida en las gráficas textos, y cuadros de los indicadores del Mercado de productos derivados, son responsabilidad exclusiva del lector, por lo que la información no debe ser considerada como recomendación de compra o venta de alguno de los instrumentos que aquí se publican.

Resumen y Análisis Operativo del Mercado Mexicano de Derivados, es una publicación mensual, editada por MexDer, Mercado Mexicano de Derivados S.A. de C.V. Paseo de la Reforma No. 255, Col. Cuauhtémoc, C.P. 06500, Ciudad de México, Tel. 5342-9900
Editor responsable: Mercado Mexicano de Derivados S.A. de C.V.