



Resumen y Análisis Operativo del Mercado Mexicano de Derivados

MexDer's Market Statistics & Operative Analysis

Mayo 2020 / May 2020

FUTUROS	3
CONCENTRADO DE MERCADO MENSUAL	4
CONCENTRADO DE MERCADO ACUMULADO	5
DISTRIBUCION DEL INTERES ABIERTO	6
OPCIONES	7
CONCENTRADO DE MERCADO MENSUAL	8
CONCENTRADO DE MERCADO ACUMULADO	9
DISTRIBUCION DEL INTERES ABIERTO	10
SWAPS	11
CONCENTRADO DE MERCADO MENSUAL	12
CONCENTRADO DE MERCADO ACUMULADO	14
<i>Aviso de Privacidad</i>	<i>16</i>

FUTURES	3
MONTHLY MARKET SUMMARY	4
ACCRUED MARKET SUMMARY	5
OPEN INTEREST DISTRIBUTION	6
OPTIONS	7
MONTHLY MARKET SUMMARY	8
ACCRUED MARKET SUMMARY	9
OPEN INTEREST DISTRIBUTION	10
SWAPS	11
MONTHLY MARKET SUMMARY	12
ACCRUED MARKET SUMMARY	14
<i>Disclaimer</i>	<i>16</i>

FUTUROS / FUTURES



FUTUROS FUTURES	OPERACIONES NUMBER OF TRADES	VOLUMEN VOLUME	IMPORTE NOTIONAL VALUE	INTERÉS ABIERTO OPEN INTEREST
DOLAR	703	127,226	29,752,301,550	413,780
DIVISAS / CURRENCIES	703	127,226	29,752,301,550	413,780
IPC	12,587	32,397	11,800,203,290	27,102
MIP	165	319	23,334,940	142
INDICES / INDICES	12,752	32,716	11,823,538,230	27,244
TIIE 28	0	0	0	1,570
TASAS DE INTERES / INTEREST RATES	0	0	0	1,570
DC24	2	800	95,600,000	5,000
NV42	4	800	87,250,000	
NV47	8	4,000	445,337,500	
BONOS / BONDS	14	5,600	628,187,500	5,000
ALFA	3	400	469,400	600
CEMEX	0	0	0	600
GMEXICO	1	100	502,400	400
GMXT	3	1,000	2,364,300	600
ORBIA	1	100	308,700	
ACCIONES / SINGLE STOCK	8	1,600	3,644,800	2,200
Total Mensual	13,477	167,142	42,207,672,080	449,794

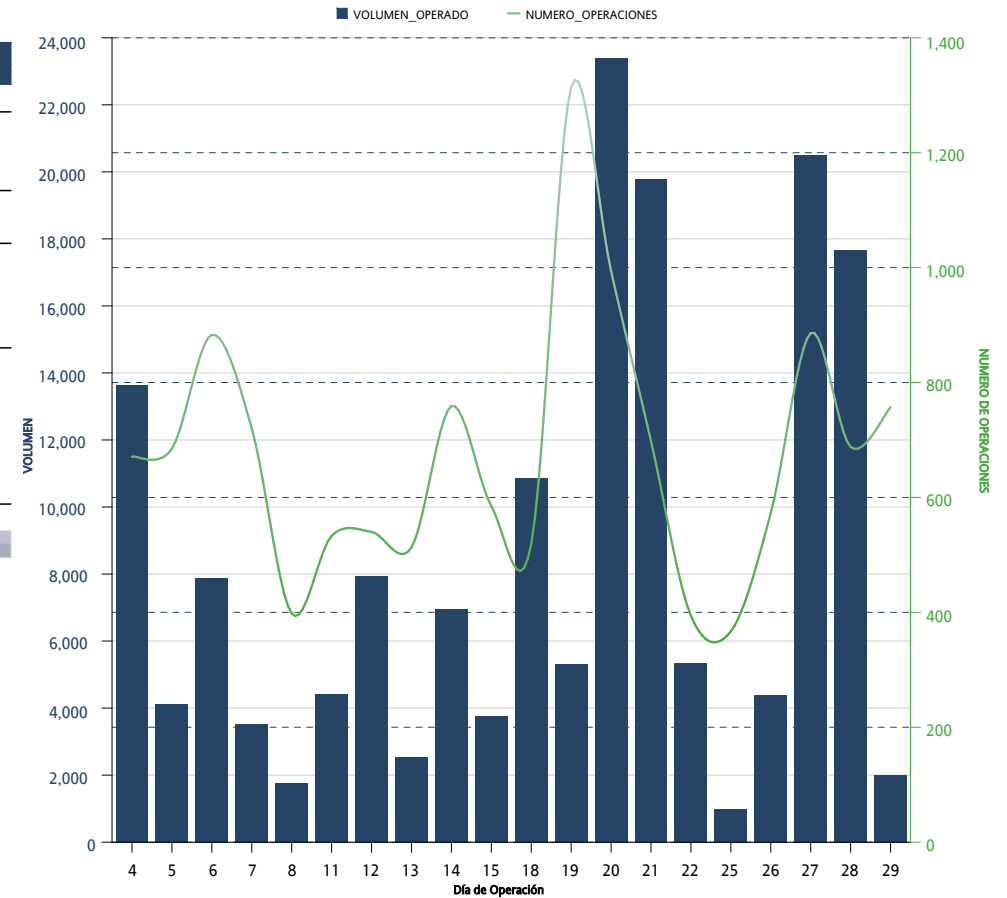

*Sólo se muestran los instrumentos que presentaron volumen acumulado o interés abierto mayor a cero al cierre del mes

FUTUROS FUTURES	OPERACIONES NUMBER OF TRADES	VOLUMEN VOLUME	IMPORTE NOTIONAL VALUE	INTERÉS ABIERTO OPEN INTEREST
DOLAR	3,089	1,844,205	394,124,353,028	413,780
EURO	2	30	6,338,250	
DIVISAS / CURRENCIES	3,091	1,844,235	394,130,691,278	413,780
IPC	82,463	247,999	96,717,832,720	27,102
MIP	1,416	2,576	203,527,580	142
INDICES / INDICES	83,879	250,575	96,921,360,300	27,244
TIIE 28	0	0	0	1,570
DC24	14	16,400	1,874,825,000	5,000
NV42	4	800	87,250,000	
NV47	15	7,500	843,675,000	
TASAS DE INTERES / INTEREST RATES	33	24,700	2,805,750,000	6,570
ALFA	23	5,000	5,236,800	600
AMOVIL	2	600	925,800	
CEMEX	8	2,100	1,279,200	600
GAP	14	260	4,859,490	
GMEXICO	38	4,200	19,124,750	400
GMXT	3	1,000	2,364,300	600
ORBITA	12	1,200	3,634,500	
PE&OLES	4	70	1,336,960	
WALMART	25	3,206	18,305,322	
ACCIONES / SINGLE STOCK	129	17,636	57,067,122	2,200
Acumulado Anual	87,132	2,137,146	493,914,868,700	449,794

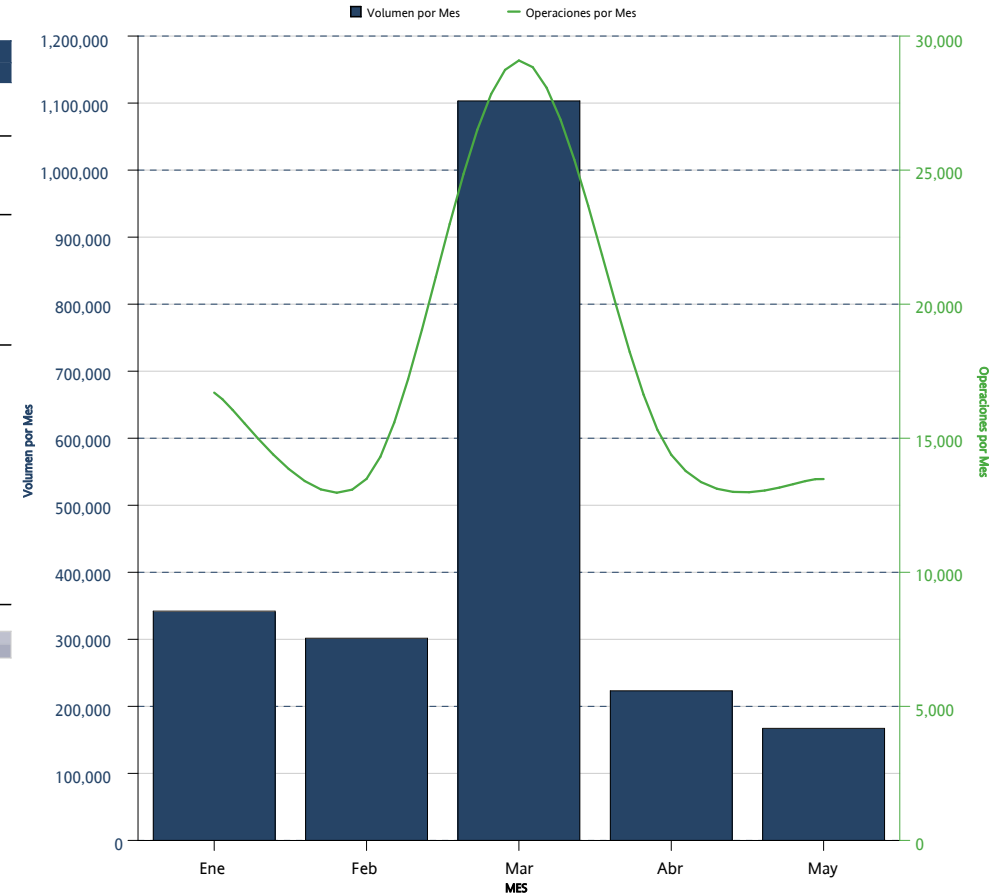

FUTUROS <i>FUTURES</i>	INTERÉS ABIERTO <i>OPEN INTEREST</i>	PARTICIPACIÓN PORCENTUAL <i>PERCENTAGE</i>
DOLAR	413,780	91.99 %
IPC	27,102	6.03 %
DC24	5,000	1.11 %
TIIE 28	1,570	0.35 %
ALFA	600	0.13 %
CEMEX	600	0.13 %
GMXT	600	0.13 %
GMEXICO	400	0.09 %
MIP	142	0.03 %

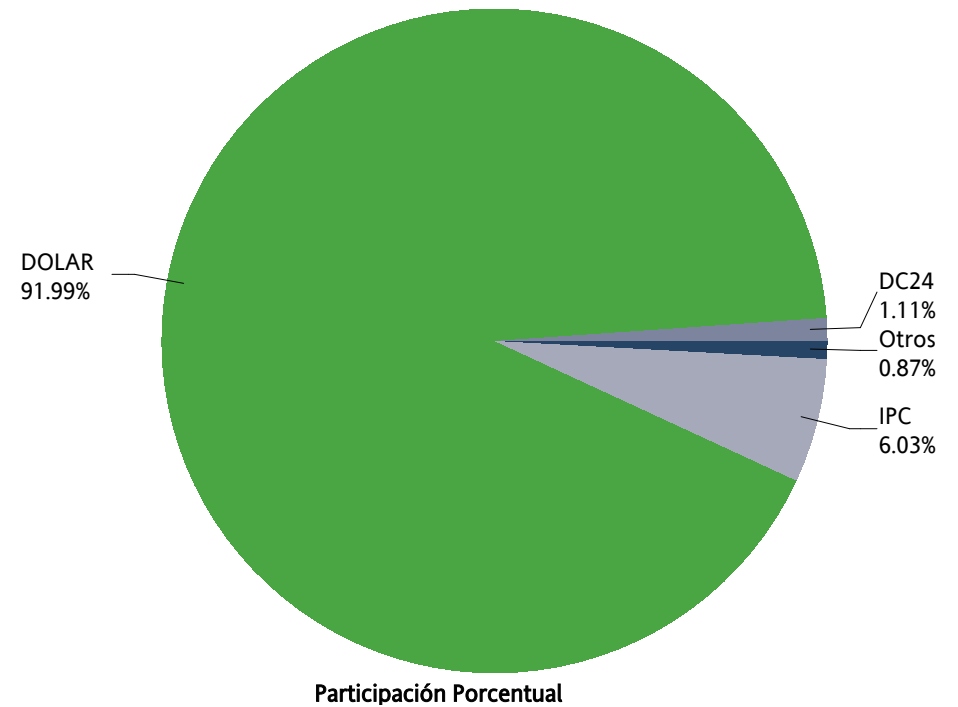

OPCIONES / OPTIONS



OPCIONES OPTIONS	CALLS CALLS	PUTS PUTS	OPERACIONES TRADES	VOLUMEN VOLUME	IMPORTE NOTIONAL VALUE	INTERÉS ABIERTO OPEN INTEREST
IP	44	145	185	189	68,140,000	405
INDICES / INDICES	44	145	185	189	68,140,000	405
DOLAR	1,725	200	20	1,925	452,655,000	12,548
DIVISAS / CURRENCIES	1,725	200	20	1,925	452,655,000	12,548
AMOVIL	0	0	0	0	0	6,000
CEMEX	0	0	0	0	0	10,000
ACCIONES / SINGLE STOCK	0	0	0	0	0	16,000
Mensual Total	1,769	345	205	2,114	520,795,000	28,953

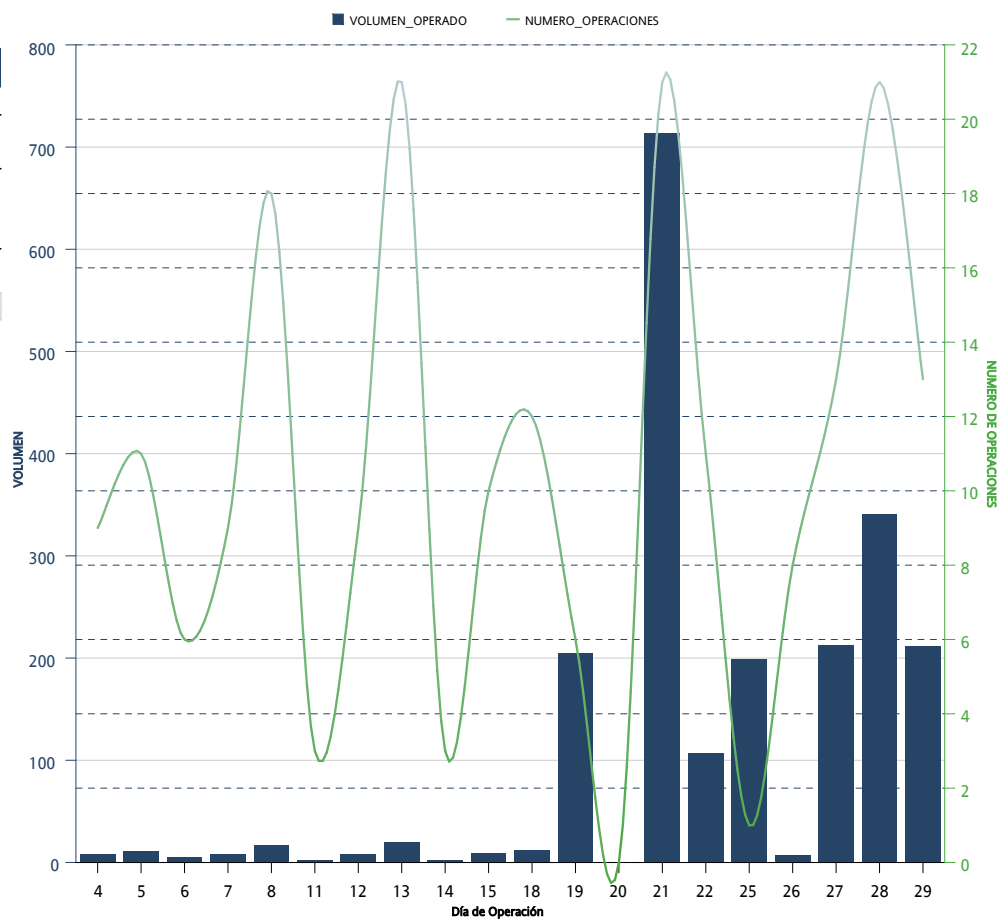

*Sólo se muestran los instrumentos que presentaron volumen acumulado o interés abierto mayor a cero al cierre del mes

OPCIONES OPTIONS	CALLS CALLS	PUTS PUTS	OPERACIONES TRADES	VOLUMEN VOLUME	IMPORTE NOTIONAL VALUE	INTERÉS ABIERTO OPEN INTEREST
IP	1,705	1,183	2,163	2,888	1,233,625,000	405
INDICES / INDICES	1,705	1,183	2,163	2,888	1,233,625,000	405
DOLAR	51,888	1,448	57	53,336	10,538,073,000	12,548
DIVISAS / CURRENCIES	51,888	1,448	57	53,336	10,538,073,000	12,548
AMOVIL	12,000	1,510	9	13,510	21,390,000	6,000
CEMEX	11,020	48,716	19	59,736	41,713,200	10,000
GMEXICO		2,000	7	2,000	9,600,000	
WALMART		24	2	24	134,400	
ACCIONES / SINGLE STOCK	23,020	52,250	37	75,270	72,837,600	16,000
Acumulado Anual	76,613	54,881	2,257	131,494	11,844,535,600	28,953

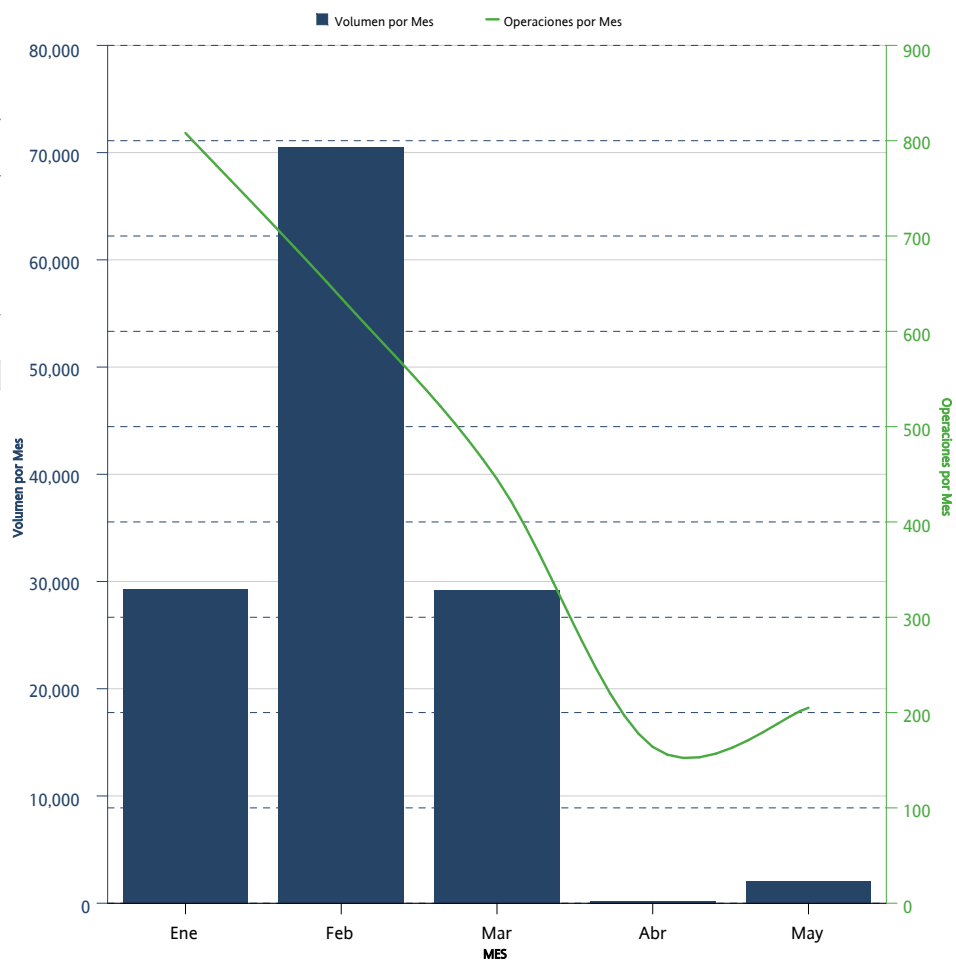

*Sólo se muestran los instrumentos que presentaron volumen acumulado o interés abierto mayor a cero al cierre del mes

OPCIONES <i>OPTIONS</i>	CALLS <i>CALLS</i>	PUTS <i>PUTS</i>	INTERÉS ABIERTO <i>OPEN INTEREST</i>	PARTICIPACIÓN PORCENTUAL <i>PERCENTAGE</i>
DOLAR	11,348	1,200	12,548	43.34 %
CEMEX	10,000		10,000	34.54 %
AMOVIL	6,000		6,000	20.72 %
IP	210	195	405	1.40 %

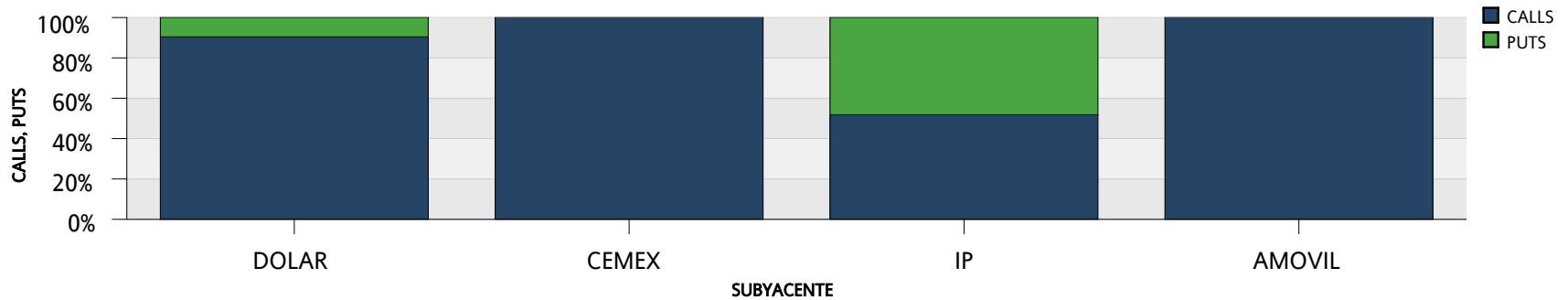
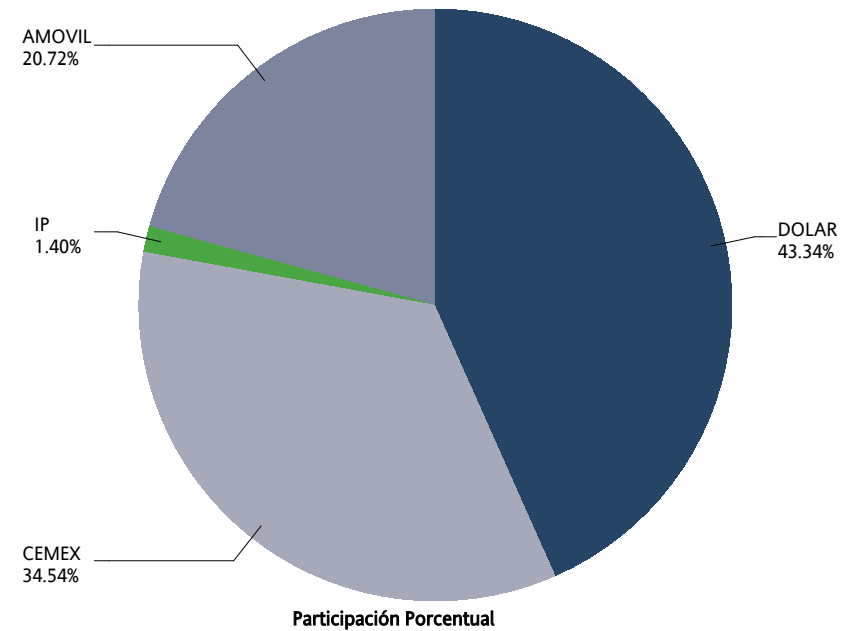

SWAPS



SWAPS SWAPS	OPERACIONES NUMBER OF TRADES	VOLUMEN VOLUME	IMPORTE NOTIONAL VALUE	INTERÉS ABIERTO OPEN INTEREST
4X1	4	660,000	66,000,000,000	750,000
5X1	0	0	0	69,000
6X1	0	0	0	100,000
11X1	0	0	0	6,000
13X1	4	71,400	7,140,000,000	272,900
14X1	0	0	0	46,500
15X1	0	0	0	27,000
16X1	0	0	0	50,000
24X1	0	0	0	3,000
25X1	0	0	0	21,015
26X1	1	20,500	2,050,000,000	360,740
28X1	1	5,000	500,000,000	5,000
32X1	0	0	0	7,500
34X1	0	0	0	19
35X1	0	0	0	2,010
37X1	0	0	0	29
38X1	0	0	0	1,253
39X1	9	60,500	6,050,000,000	516,786
40X1	0	0	0	19
41X1	0	0	0	2,000
45X1	0	0	0	35,019
46X1	0	0	0	30,870
48X1	0	0	0	20,500
49X1	0	0	0	5,700
50X1	0	0	0	27
51X1	0	0	0	42,500
52X1	1	8,400	840,000,000	406,499
53X1	0	0	0	27,500
54X1	0	0	0	4,800
55X1	0	0	0	5,500
56X1	0	0	0	4,569
57X1	0	0	0	8,000
58X1	0	0	0	11,300
59X1	0	0	0	23,800
60X1	0	0	0	25,300
61X1	0	0	0	11,150
62X1	0	0	0	18,519
64X1	0	0	0	1,300
65X1	3	12,250	1,225,000,000	1,051,439
66X1	0	0	0	116,300
67X1	0	0	0	200
68X1	0	0	0	15,000
71X1	0	0	0	33,019

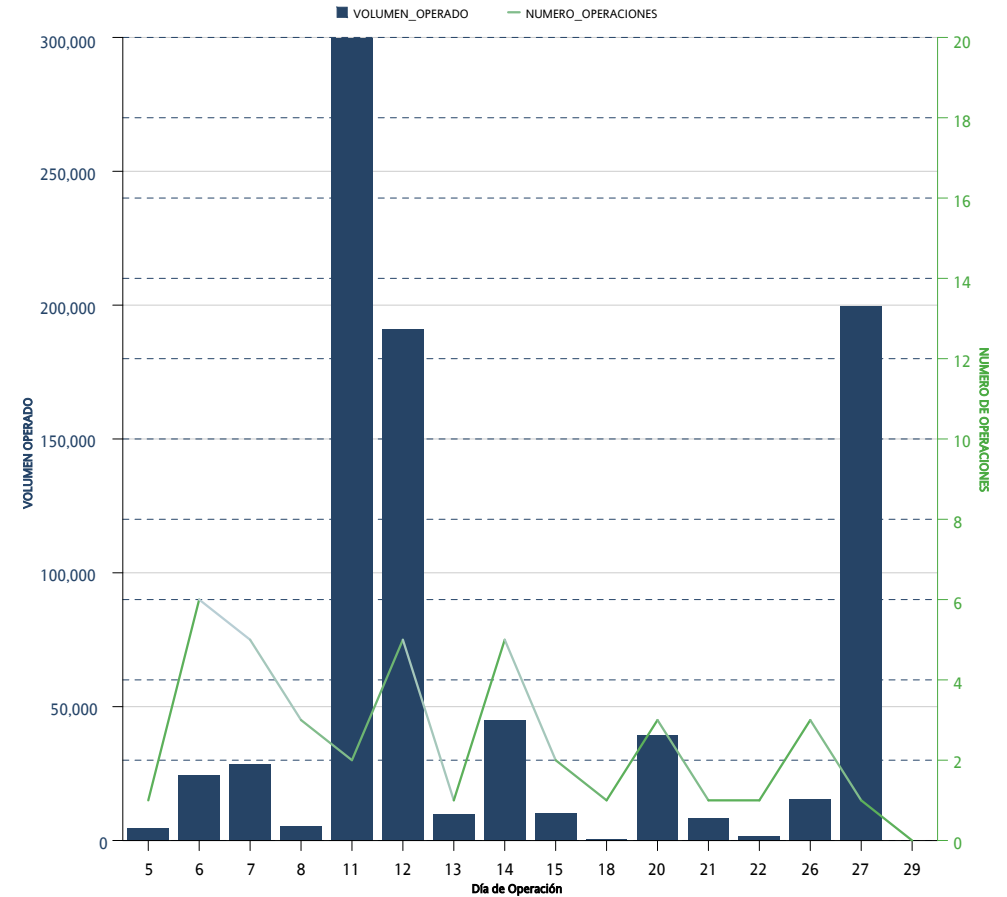

*Sólo se muestran los instrumentos que presentaron volumen acumulado o interés abierto mayor a cero al cierre del mes

SWAPS SWAPS	OPERACIONES NUMBER OF TRADES	VOLUMEN VOLUME	IMPORTE NOTIONAL VALUE	INTERÉS ABIERTO OPEN INTEREST
72X1	0	0	0	20,000
73X1	0	0	0	5,000
74X1	0	0	0	18,000
77X1	0	0	0	19
78X1	0	0	0	47,000
80X1	0	0	0	5,600
81X1	0	0	0	8,020
82X1	0	0	0	100,200
85X1	0	0	0	70,000
86X1	0	0	0	17,521
88X1	0	0	0	15,000
90X1	0	0	0	19
91X1	3	7,900	790,000,000	180,860
92X1	0	0	0	200
102X1	0	0	0	104,300
109X1	0	0	0	125,000
110X1	0	0	0	23,300
111X1	0	0	0	41,000
112X1	0	0	0	3,000
114X1	0	0	0	92,750
119X1	5	23,000	2,300,000,000	10,000
130X1	3	11,425	1,142,500,000	630,265
156X1	0	0	0	14,600
171X1	0	0	0	15,000
179X1	0	0	0	69,000
187X1	0	0	0	8,200
191X1	0	0	0	12,000
195X1	0	0	0	58,254
222X1	0	0	0	10,000
241X1	6	7,200	720,000,000	7,200
242X1	0	0	0	34,800
243X1	0	0	0	9,800
245X1	0	0	0	7,800
260X1	0	0	0	36,950
Total Mensual	40	887,575	88,757,500,000	5,940,240

*Sólo se muestran los instrumentos que presentaron volumen acumulado o interés abierto mayor a cero al cierre del mes

SWAPS SWAPS	OPERACIONES NUMBER OF TRADES	VOLUMEN VOLUME	IMPORTE NOTIONAL VALUE	INTERÉS ABIERTO OPEN INTEREST
2X1	9	700,000	70,000,000,000	
4X1	14	1,870,000	187,000,000,000	750,000
5X1	3	69,000	6,900,000,000	69,000
6X1	4	155,000	15,500,000,000	100,000
11X1	1	6,000	600,000,000	6,000
13X1	16	339,400	33,940,000,000	272,900
14X1	0	0	0	46,500
15X1	1	2,000	200,000,000	27,000
16X1	0	0	0	50,000
24X1	1	3,000	300,000,000	3,000
25X1	1	21,000	2,100,000,000	21,015
26X1	7	65,280	6,528,000,000	360,740
28X1	1	5,000	500,000,000	5,000
32X1	0	0	0	7,500
34X1	0	0	0	19
35X1	0	0	0	2,010
37X1	0	0	0	29
38X1	0	0	0	1,253
39X1	50	303,450	30,345,000,000	516,786
40X1	0	0	0	19
41X1	0	0	0	2,000
45X1	0	0	0	35,019
46X1	0	0	0	30,870
48X1	2	20,000	2,000,000,000	20,500
49X1	0	0	0	5,700
50X1	0	0	0	27
51X1	0	0	0	42,500
52X1	13	32,350	3,235,000,000	406,499
53X1	0	0	0	27,500
54X1	0	0	0	4,800
55X1	0	0	0	5,500
56X1	0	0	0	4,569
57X1	1	5,000	500,000,000	8,000
58X1	0	0	0	11,300
59X1	0	0	0	23,800
60X1	0	0	0	25,300
61X1	4	7,400	740,000,000	11,150
62X1	0	0	0	18,519
64X1	0	0	0	1,300
65X1	20	48,800	4,880,000,000	1,051,439
66X1	0	0	0	116,300
67X1	0	0	0	200
68X1	0	0	0	15,000

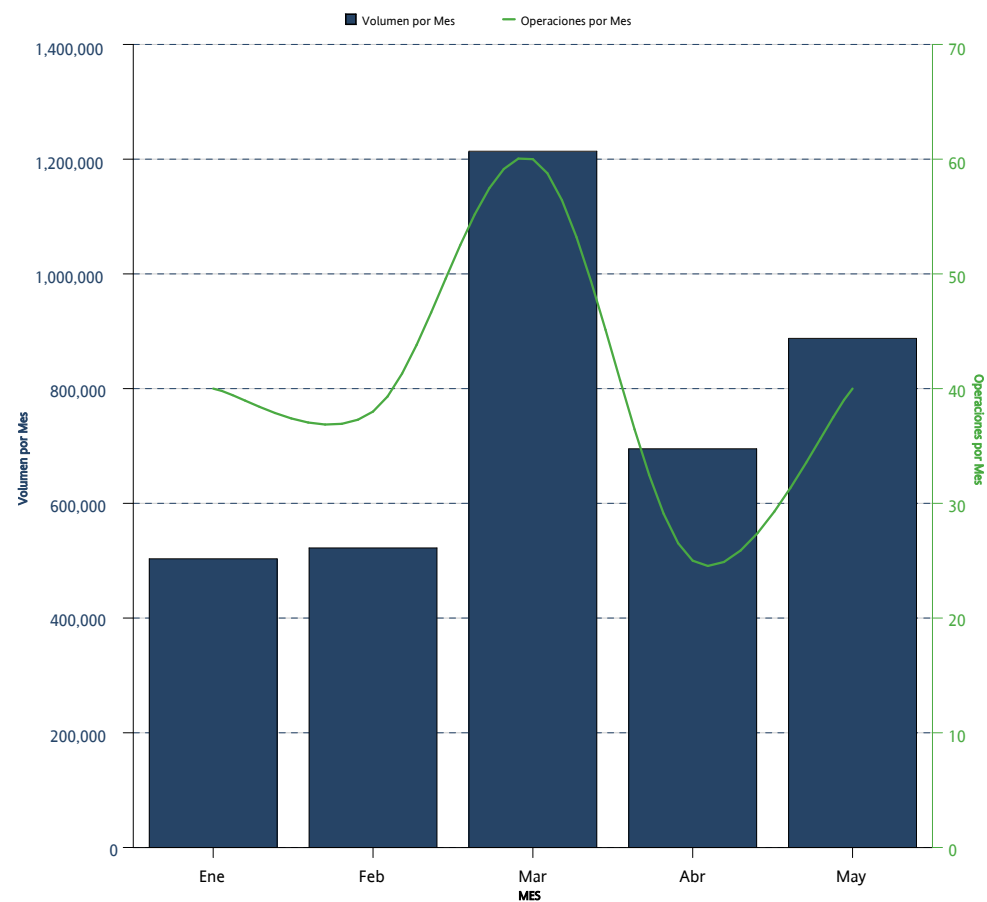

*Sólo se muestran los instrumentos que presentaron volumen acumulado o interés abierto mayor a cero al cierre del mes

SWAPS SWAPS	OPERACIONES NUMBER OF TRADES	VOLUMEN VOLUME	IMPORTE NOTIONAL VALUE	INTERÉS ABIERTO OPEN INTEREST
71X1	0	0	0	33,019
72X1	0	0	0	20,000
73X1	0	0	0	5,000
74X1	0	0	0	18,000
77X1	0	0	0	19
78X1	0	0	0	47,000
80X1	0	0	0	5,600
81X1	0	0	0	8,020
82X1	0	0	0	100,200
85X1	0	0	0	70,000
86X1	0	0	0	17,521
88X1	0	0	0	15,000
90X1	0	0	0	19
91X1	11	27,200	2,720,000,000	180,860
92X1	0	0	0	200
102X1	0	0	0	104,300
109X1	0	0	0	125,000
110X1	0	0	0	23,300
111X1	0	0	0	41,000
112X1	0	0	0	3,000
114X1	0	0	0	92,750
119X1	10	46,000	4,600,000,000	10,000
130X1	26	85,775	8,577,500,000	630,265
156X1	2	3,200	320,000,000	14,600
171X1	0	0	0	15,000
179X1	0	0	0	69,000
187X1	0	0	0	8,200
191X1	0	0	0	12,000
195X1	0	0	0	58,254
222X1	0	0	0	10,000
241X1	6	7,200	720,000,000	7,200
242X1	0	0	0	34,800
243X1	0	0	0	9,800
245X1	0	0	0	7,800
260X1	0	0	0	36,950
Acumulado Anual	203	3,822,055	382,205,500,000	5,940,240

*Sólo se muestran los instrumentos que presentaron volumen acumulado o interés abierto mayor a cero al cierre del mes

La información contenida en los indicadores del Mercado de Productos Derivados, en su versión mensual "Resumen y Análisis Operativo del Mercado Mexicano de Derivados" está elaborado con técnicas confiables utilizando la información más oportuna disponible. No obstante, MexDer, Mercado Mexicano de Derivados, S.A. de C.V., no se hace responsable por eventuales errores tipográficos o de captura que puedan ser publicados, ni se hace responsable por el uso o interpretación que terceros pudieran hacer con la información publicada. Las decisiones de compra o venta de productos derivados, basada en la información contenida en las gráficas textos, y cuadros de los indicadores del Mercado de productos derivados, son responsabilidad exclusiva del lector, por lo que la información no debe ser considerada como recomendación de compra o venta de alguno de los instrumentos que aquí se publican.

Resumen y Análisis Operativo del Mercado Mexicano de Derivados, es una publicación mensual, editada por MexDer, Mercado Mexicano de Derivados S.A. de C.V. Paseo de la Reforma No. 255, Col. Cuauhtémoc, C.P. 06500, Ciudad de México, Tel. 5342-9900
Editor responsable: Mercado Mexicano de Derivados S.A. de C.V.