



Resumen y Análisis Operativo del Mercado Mexicano de Derivados

MexDer's Market Statistics & Operative Analysis

Julio 2020 / July 2020





FUTUROS	3
CONCENTRADO DE MERCADO MENSUAL	4
CONCENTRADO DE MERCADO ACUMULADO	5
DISTRIBUCION DEL INTERES ABIERTO	6
OPCIONES	7
CONCENTRADO DE MERCADO MENSUAL	8
CONCENTRADO DE MERCADO ACUMULADO	9
DISTRIBUCION DEL INTERES ABIERTO	10
SWAPS	11
CONCENTRADO DE MERCADO MENSUAL	12
CONCENTRADO DE MERCADO ACUMULADO	14
<i>Aviso de Privacidad</i>	<i>16</i>

FUTURES	3
MONTHLY MARKET SUMMARY	4
ACCRUED MARKET SUMMARY	5
OPEN INTEREST DISTRIBUTION	6
OPTIONS	7
MONTHLY MARKET SUMMARY	8
ACCRUED MARKET SUMMARY	9
OPEN INTEREST DISTRIBUTION	10
SWAPS	11
MONTHLY MARKET SUMMARY	12
ACCRUED MARKET SUMMARY	14
<i>Disclaimer</i>	<i>16</i>

FUTUROS / FUTURES



FUTUROS FUTURES	OPERACIONES NUMBER OF TRADES	VOLUMEN VOLUME	IMPORTE NOTIONAL VALUE	INTERÉS ABIERTO OPEN INTEREST
DOLAR	444	139,049	31,534,259,228	465,572
DIVISAS / CURRENCIES	444	139,049	31,534,259,228	465,572
IPC	18,093	33,033	12,301,534,610	23,325
MIP	184	281	20,994,018	50
INDICES / INDICES	18,277	33,314	12,322,528,628	23,375
TIIE 28	0	0	0	1,000
TASAS DE INTERES / INTEREST RATES	0	0	0	1,000
DC24	1	500	61,300,000	5,600
NV42	7	1,201	135,333,500	
NV47	2	380	45,030,000	
BONOS / BONDS	10	2,081	241,663,500	5,600
GMEXICO	1	100	559,900	
GMXT	0	0	0	400
LALA	0	0	0	200
ACCIONES / SINGLE STOCK	1	100	559,900	600
Total Mensual	18,732	174,544	44,099,011,256	496,147

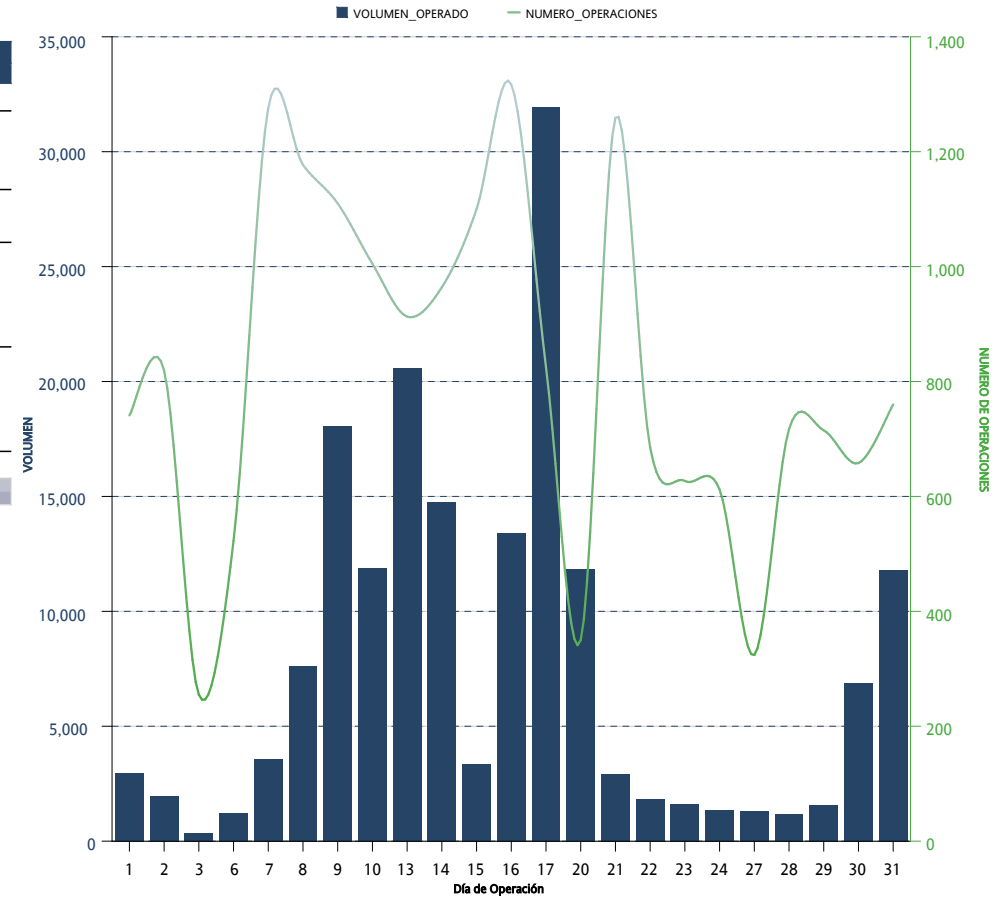

*Sólo se muestran los instrumentos que presentaron volumen acumulado o interés abierto mayor a cero al cierre del mes

FUTUROS FUTURES	OPERACIONES NUMBER OF TRADES	VOLUMEN VOLUME	IMPORTE NOTIONAL VALUE	INTERÉS ABIERTO OPEN INTEREST
DOLAR	4,307	3,080,250	667,677,439,681	465,572
EURO	2	30	6,338,250	
DIVISAS / CURRENCIES	4,309	3,080,280	667,683,777,931	465,572
IPC	117,132	369,616	142,624,715,540	23,325
MIP	1,874	3,385	264,663,838	50
INDICES / INDICES	119,006	373,001	142,889,379,378	23,375
TIIE 28	0	0	0	1,000
DC24	24	28,600	3,350,925,000	5,600
NV42	24	4,351	475,316,625	
NV47	17	7,880	888,705,000	
TASAS DE INTERES / INTEREST RATES	65	40,831	4,714,946,625	6,600
ALFA	27	5,600	6,019,100	
AMOVIL	2	600	925,800	
CEMEX	11	2,700	1,644,200	
GAP	14	260	4,859,490	
GMEXICO	41	4,600	21,258,650	
GMXT	5	1,200	2,884,000	400
LALA	1	200	254,600	200
ORBIA	12	1,200	3,634,500	
PE&OLES	4	70	1,336,960	
WALMART	25	3,206	18,305,322	
ACCIONES / SINGLE STOCK	142	19,636	61,122,622	600
Acumulado Anual	123,522	3,513,748	815,349,226,556	496,147

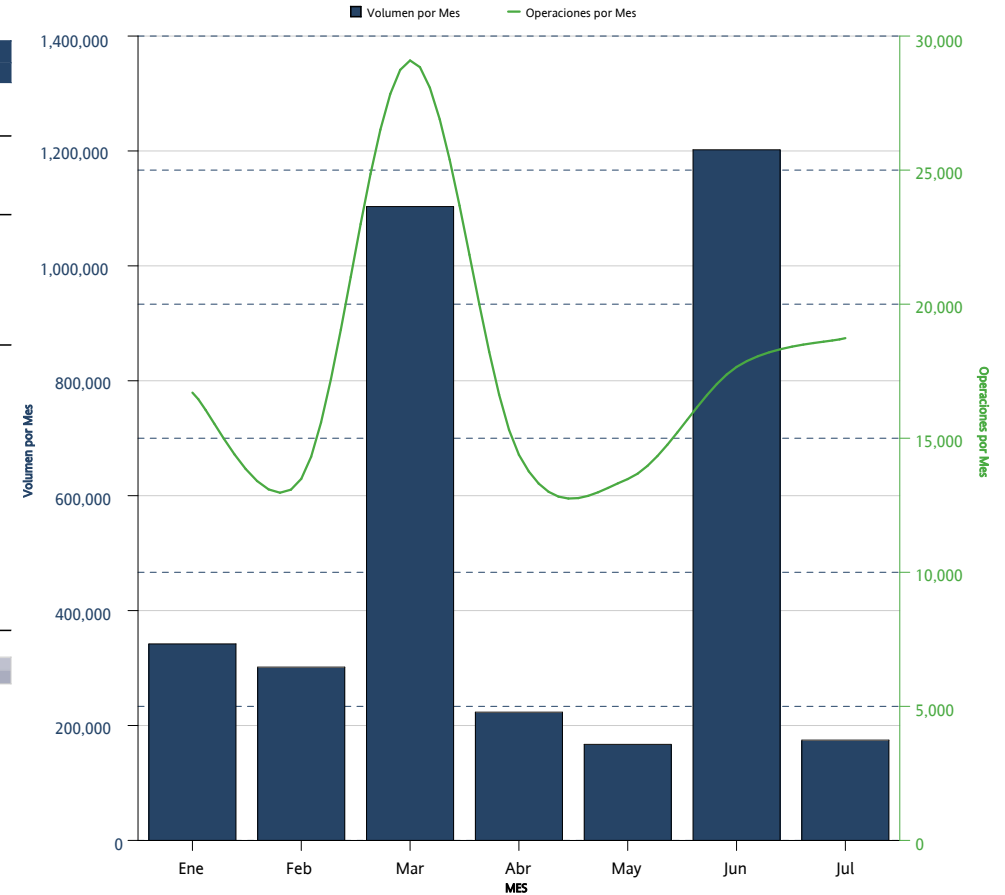

*Sólo se muestran los instrumentos que presentaron volumen acumulado o interés abierto mayor a cero al cierre del mes

FUTUROS <i>FUTURES</i>	INTERÉS ABIERTO <i>OPEN INTEREST</i>	PARTICIPACIÓN PORCENTUAL <i>PERCENTAGE</i>
DOLAR	465,572	93.84 %
IPC	23,325	4.70 %
DC24	5,600	1.13 %
TIIE 28	1,000	0.20 %
GMXT	400	0.08 %
LALA	200	0.04 %
MIP	50	0.01 %

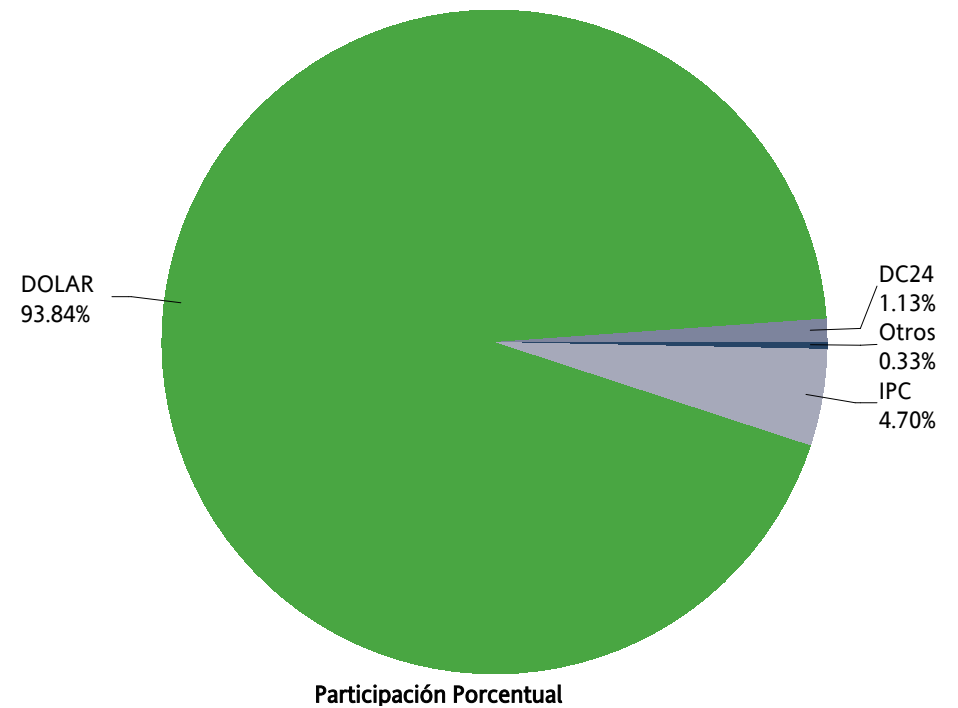

OPCIONES / OPTIONS



OPCIONES OPTIONS	CALLS CALLS	PUTS PUTS	OPERACIONES TRADES	VOLUMEN VOLUME	IMPORTE NOTIONAL VALUE	INTERÉS ABIERTO OPEN INTEREST
IP	98	393	488	491	178,885,000	256
INDICES / INDICES	98	393	488	491	178,885,000	256
DOLAR	600	1,400	8	2,000	448,600,000	7,800
DIVISAS / CURRENCIES	600	1,400	8	2,000	448,600,000	7,800
AMOVIL	10,000		1	10,000	14,000,000	10,000
ACCIONES / SINGLE STOCK	10,000		1	10,000	14,000,000	10,000
Mensual Total	10,698	1,793	497	12,491	641,485,000	18,056

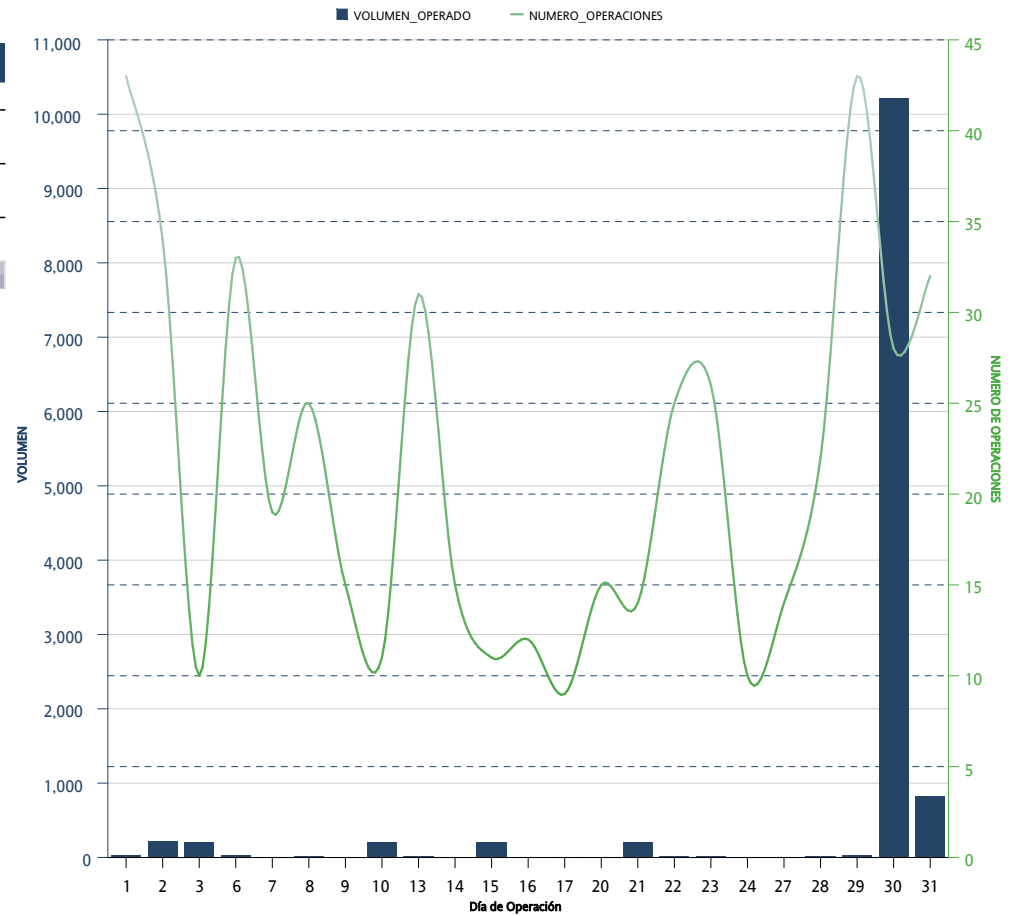

*Sólo se muestran los instrumentos que presentaron volumen acumulado o interés abierto mayor a cero al cierre del mes

OPCIONES OPTIONS	CALLS CALLS	PUTS PUTS	OPERACIONES TRADES	VOLUMEN VOLUME	IMPORTE NOTIONAL VALUE	INTERÉS ABIERTO OPEN INTEREST
IP	1,895	1,988	3,149	3,883	1,597,810,000	256
INDICES / INDICES	1,895	1,988	3,149	3,883	1,597,810,000	256
DOLAR	54,213	3,648	76	57,861	11,542,223,000	7,800
DIVISAS / CURRENCIES	54,213	3,648	76	57,861	11,542,223,000	7,800
AMOVIL	22,000	1,510	10	23,510	35,390,000	10,000
CEMEX	11,020	48,716	19	59,736	41,713,200	
GMEXICO		2,000	7	2,000	9,600,000	
WALMART		24	2	24	134,400	
ACCIONES / SINGLE STOCK	33,020	52,250	38	85,270	86,837,600	10,000
Acumulado Anual	89,128	57,886	3,263	147,014	13,226,670,600	18,056

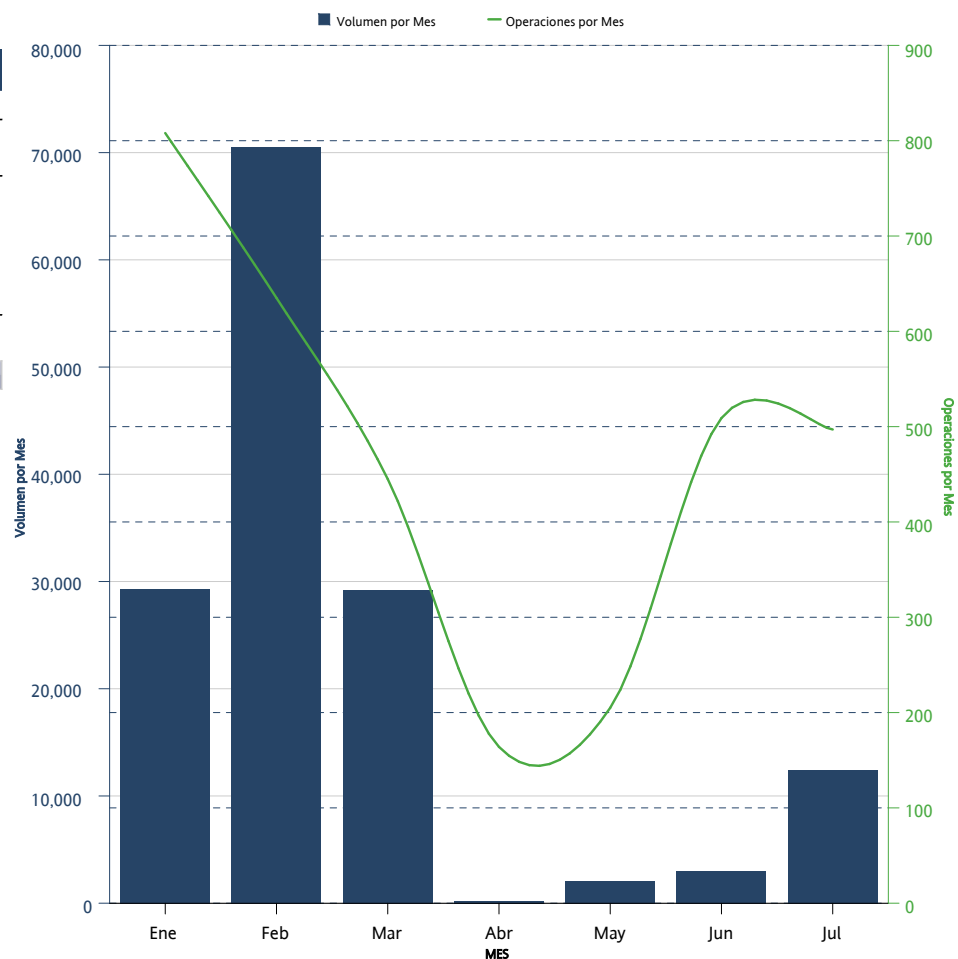

*Sólo se muestran los instrumentos que presentaron volumen acumulado o interés abierto mayor a cero al cierre del mes

OPCIONES <i>OPTIONS</i>	CALLS <i>CALLS</i>	PUTS <i>PUTS</i>	INTERÉS ABIERTO <i>OPEN INTEREST</i>	PARTICIPACIÓN PORCENTUAL <i>PERCENTAGE</i>
AMOVIL	10,000		10,000	55.38 %
DOLAR	5,800	2,000	7,800	43.20 %
IP	56	200	256	1.42 %

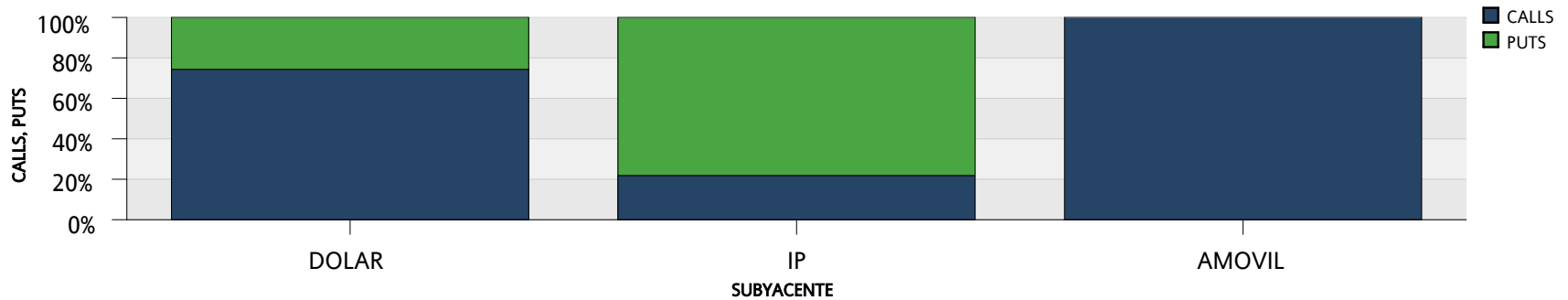
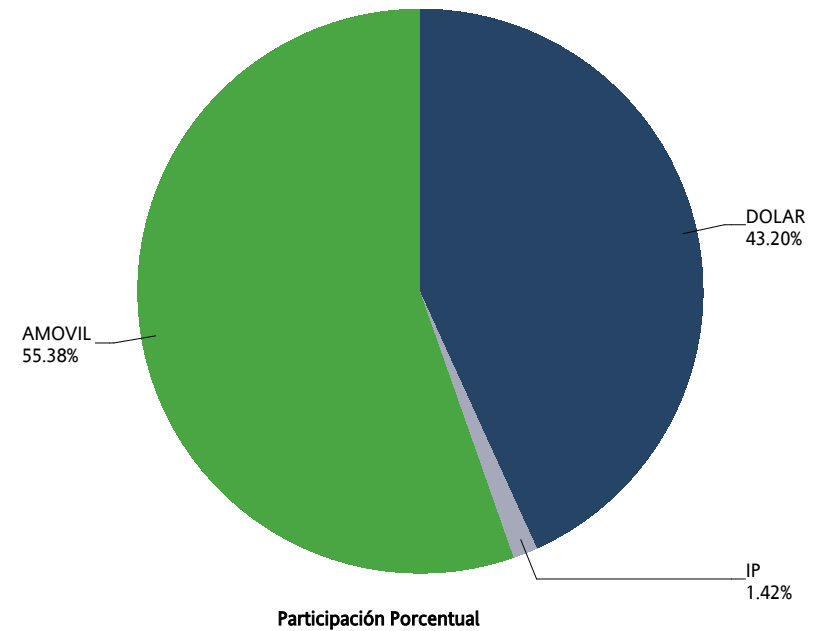

SWAPS



SWAPS SWAPS	OPERACIONES NUMBER OF TRADES	VOLUMEN VOLUME	IMPORTE NOTIONAL VALUE	INTERÉS ABIERTO OPEN INTEREST
3X1	0	0	0	18,200
6X1	0	0	0	50,000
11X1	0	0	0	6,000
13X1	7	132,000	13,200,000,000	595,900
14X1	0	0	0	46,500
15X1	0	0	0	27,000
16X1	0	0	0	50,000
24X1	0	0	0	3,000
25X1	0	0	0	21,000
26X1	7	41,700	4,170,000,000	280,690
27X1	0	0	0	10,000
28X1	0	0	0	5,000
32X1	0	0	0	7,500
35X1	0	0	0	2,010
38X1	0	0	0	1,250
39X1	5	11,700	1,170,000,000	528,086
40X1	0	0	0	19
41X1	0	0	0	2,000
45X1	0	0	0	19
48X1	0	0	0	20,500
49X1	0	0	0	200
50X1	0	0	0	27
51X1	0	0	0	42,500
52X1	4	11,500	1,150,000,000	406,899
53X1	0	0	0	27,500
54X1	0	0	0	4,800
55X1	0	0	0	5,500
56X1	0	0	0	4,569
57X1	0	0	0	8,000
58X1	0	0	0	11,300
59X1	0	0	0	23,800
60X1	0	0	0	25,300
61X1	0	0	0	11,150
62X1	0	0	0	18,519
64X1	0	0	0	1,300
65X1	4	7,600	760,000,000	1,049,239
66X1	0	0	0	116,300
67X1	0	0	0	200
68X1	0	0	0	15,000
71X1	0	0	0	33,019
72X1	0	0	0	20,000
73X1	0	0	0	5,000
74X1	0	0	0	18,000

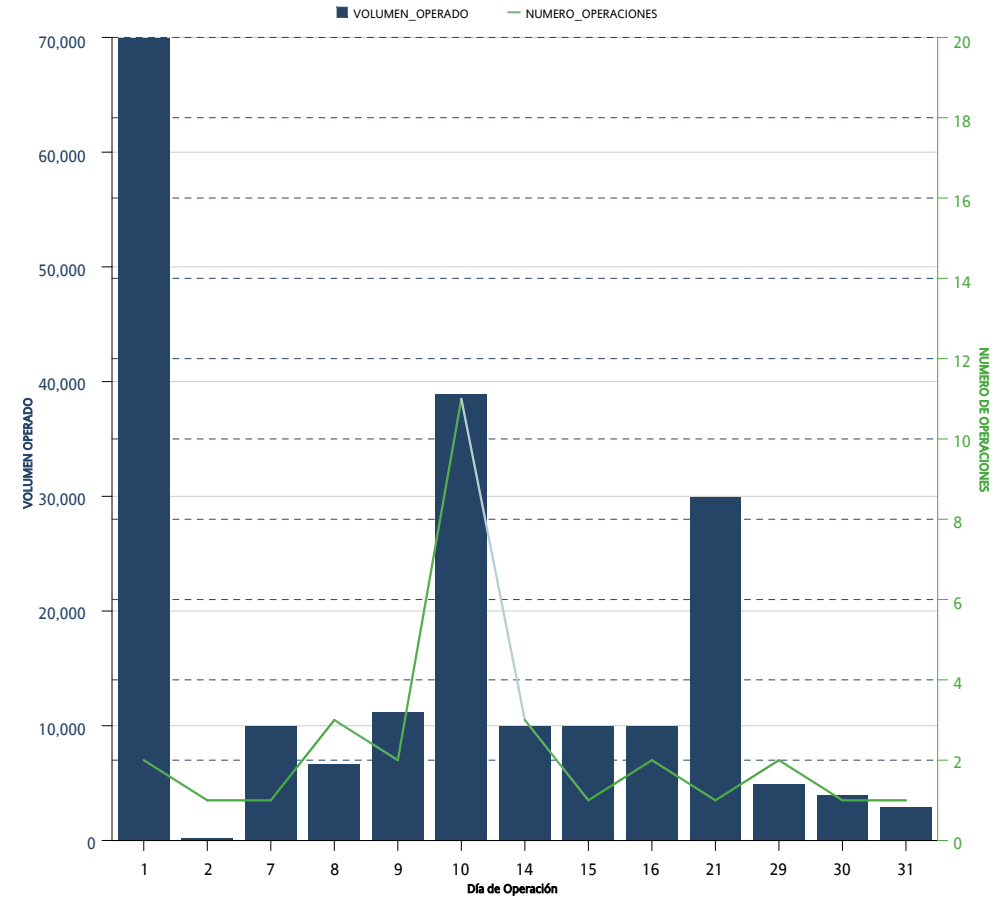

*Sólo se muestran los instrumentos que presentaron volumen acumulado o interés abierto mayor a cero al cierre del mes

SWAPS SWAPS	OPERACIONES NUMBER OF TRADES	VOLUMEN VOLUME	IMPORTE NOTIONAL VALUE	INTERÉS ABIERTO OPEN INTEREST
77X1	0	0	0	19
78X1	0	0	0	47,000
80X1	0	0	0	5,600
81X1	0	0	0	8,020
82X1	0	0	0	100,200
85X1	0	0	0	70,000
86X1	0	0	0	17,521
88X1	0	0	0	15,000
90X1	0	0	0	19
91X1	0	0	0	180,860
92X1	0	0	0	200
102X1	0	0	0	104,300
109X1	0	0	0	125,000
110X1	0	0	0	23,300
111X1	0	0	0	41,000
112X1	0	0	0	3,000
114X1	0	0	0	92,750
119X1	0	0	0	10,000
130X1	2	2,250	225,000,000	626,465
156X1	0	0	0	14,600
171X1	0	0	0	15,000
179X1	0	0	0	69,000
187X1	0	0	0	8,200
191X1	0	0	0	12,000
195X1	0	0	0	58,254
222X1	0	0	0	10,000
239X1	2	2,400	240,000,000	2,400
240X1	0	0	0	3,600
241X1	0	0	0	12,000
242X1	0	0	0	34,800
243X1	0	0	0	9,800
245X1	0	0	0	7,800
260X1	0	0	0	36,950
Total Mensual	31	209,150	20,915,000,000	5,287,454

*Sólo se muestran los instrumentos que presentaron volumen acumulado o interés abierto mayor a cero al cierre del mes

SWAPS SWAPS	OPERACIONES NUMBER OF TRADES	VOLUMEN VOLUME	IMPORTE NOTIONAL VALUE	INTERÉS ABIERTO OPEN INTEREST
2X1	9	700,000	70,000,000,000	
3X1	2	18,200	1,820,000,000	18,200
4X1	16	2,020,000	202,000,000,000	
5X1	3	69,000	6,900,000,000	
6X1	4	155,000	15,500,000,000	50,000
11X1	1	6,000	600,000,000	6,000
13X1	35	672,400	67,240,000,000	595,900
14X1	0	0	0	46,500
15X1	1	2,000	200,000,000	27,000
16X1	0	0	0	50,000
24X1	1	3,000	300,000,000	3,000
25X1	1	21,000	2,100,000,000	21,000
26X1	18	117,480	11,748,000,000	280,690
27X1	2	10,000	1,000,000,000	10,000
28X1	1	5,000	500,000,000	5,000
32X1	0	0	0	7,500
35X1	0	0	0	2,010
38X1	0	0	0	1,250
39X1	64	348,650	34,865,000,000	528,086
40X1	0	0	0	19
41X1	0	0	0	2,000
45X1	0	0	0	19
48X1	2	20,000	2,000,000,000	20,500
49X1	0	0	0	200
50X1	0	0	0	27
51X1	0	0	0	42,500
52X1	21	61,750	6,175,000,000	406,899
53X1	0	0	0	27,500
54X1	0	0	0	4,800
55X1	0	0	0	5,500
56X1	0	0	0	4,569
57X1	1	5,000	500,000,000	8,000
58X1	0	0	0	11,300
59X1	0	0	0	23,800
60X1	0	0	0	25,300
61X1	4	7,400	740,000,000	11,150
62X1	0	0	0	18,519
64X1	0	0	0	1,300
65X1	27	61,800	6,180,000,000	1,049,239
66X1	0	0	0	116,300
67X1	0	0	0	200
68X1	0	0	0	15,000
71X1	0	0	0	33,019

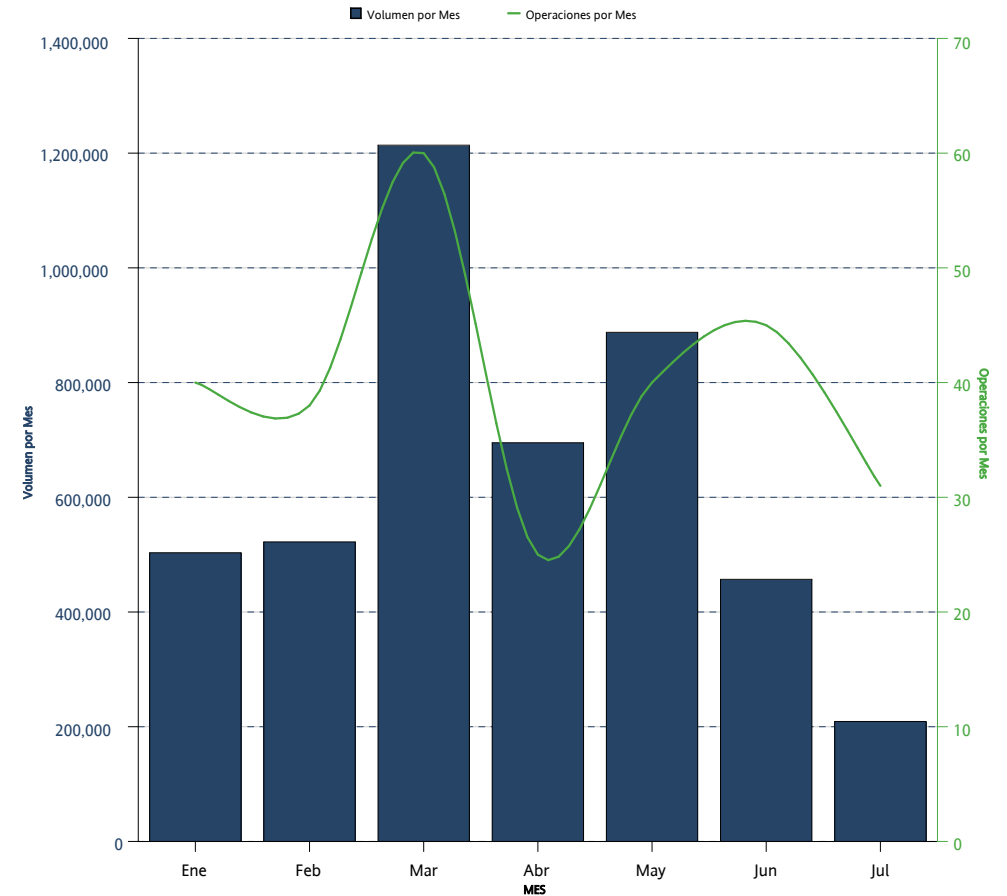

*Sólo se muestran los instrumentos que presentaron volumen acumulado o interés abierto mayor a cero al cierre del mes

SWAPS SWAPS	OPERACIONES NUMBER OF TRADES	VOLUMEN VOLUME	IMPORTE NOTIONAL VALUE	INTERÉS ABIERTO OPEN INTEREST
72X1	0	0	0	20,000
73X1	0	0	0	5,000
74X1	0	0	0	18,000
77X1	0	0	0	19
78X1	0	0	0	47,000
80X1	0	0	0	5,600
81X1	0	0	0	8,020
82X1	0	0	0	100,200
85X1	0	0	0	70,000
86X1	0	0	0	17,521
88X1	0	0	0	15,000
90X1	0	0	0	19
91X1	11	27,200	2,720,000,000	180,860
92X1	0	0	0	200
102X1	0	0	0	104,300
109X1	0	0	0	125,000
110X1	0	0	0	23,300
111X1	0	0	0	41,000
112X1	0	0	0	3,000
114X1	0	0	0	92,750
119X1	10	46,000	4,600,000,000	10,000
130X1	30	90,075	9,007,500,000	626,465
156X1	2	3,200	320,000,000	14,600
171X1	0	0	0	15,000
179X1	0	0	0	69,000
187X1	0	0	0	8,200
191X1	0	0	0	12,000
195X1	0	0	0	58,254
222X1	0	0	0	10,000
239X1	2	2,400	240,000,000	2,400
240X1	1	3,600	360,000,000	3,600
241X1	10	12,000	1,200,000,000	12,000
242X1	0	0	0	34,800
243X1	0	0	0	9,800
245X1	0	0	0	7,800
260X1	0	0	0	36,950
Acumulado Anual	279	4,488,155	448,815,500,000	5,287,454

*Sólo se muestran los instrumentos que presentaron volumen acumulado o interés abierto mayor a cero al cierre del mes

La información contenida en los indicadores del Mercado de Productos Derivados, en su versión mensual "Resumen y Análisis Operativo del Mercado Mexicano de Derivados" está elaborado con técnicas confiables utilizando la información más oportuna disponible. No obstante, MexDer, Mercado Mexicano de Derivados, S.A. de C.V., no se hace responsable por eventuales errores tipográficos o de captura que puedan ser publicados, ni se hace responsable por el uso o interpretación que terceros pudieran hacer con la información publicada. Las decisiones de compra o venta de productos derivados, basada en la información contenida en las gráficas textos, y cuadros de los indicadores del Mercado de productos derivados, son responsabilidad exclusiva del lector, por lo que la información no debe ser considerada como recomendación de compra o venta de alguno de los instrumentos que aquí se publican.

Resumen y Análisis Operativo del Mercado Mexicano de Derivados, es una publicación mensual, editada por MexDer, Mercado Mexicano de Derivados S.A. de C.V. Paseo de la Reforma No. 255, Col. Cuauhtémoc, C.P. 06500, Ciudad de México, Tel. 5342-9900
Editor responsable: Mercado Mexicano de Derivados S.A. de C.V.