



Resumen y Análisis Operativo del Mercado Mexicano de Derivados

MexDer's Market Statistics & Operative Analysis

Agosto 2020 / August 2020

FUTUROS	3
CONCENTRADO DE MERCADO MENSUAL	4
CONCENTRADO DE MERCADO ACUMULADO	5
DISTRIBUCION DEL INTERES ABIERTO	6
OPCIONES	7
CONCENTRADO DE MERCADO MENSUAL	8
CONCENTRADO DE MERCADO ACUMULADO	9
DISTRIBUCION DEL INTERES ABIERTO	10
SWAPS	11
CONCENTRADO DE MERCADO MENSUAL	12
CONCENTRADO DE MERCADO ACUMULADO	14
<i>Aviso de Privacidad</i>	<i>16</i>

FUTURES	3
MONTHLY MARKET SUMMARY	4
ACCRUED MARKET SUMMARY	5
OPEN INTEREST DISTRIBUTION	6
OPTIONS	7
MONTHLY MARKET SUMMARY	8
ACCRUED MARKET SUMMARY	9
OPEN INTEREST DISTRIBUTION	10
SWAPS	11
MONTHLY MARKET SUMMARY	12
ACCRUED MARKET SUMMARY	14
<i>Disclaimer</i>	<i>16</i>

FUTUROS / FUTURES



FUTUROS FUTURES	OPERACIONES NUMBER OF TRADES	VOLUMEN VOLUME	IMPORTE NOTIONAL VALUE	INTERÉS ABIERTO OPEN INTEREST
DOLAR	447	75,863	16,991,379,657	493,242
DIVISAS / CURRENCIES	447	75,863	16,991,379,657	493,242
IPC	11,842	21,746	8,336,619,150	23,647
MIP	182	208	16,008,460	50
INDICES / INDICES	12,024	21,954	8,352,627,610	23,697
TIIE 28	0	0	0	800
TASAS DE INTERES / INTEREST RATES	0	0	0	800
DC24	1	500	60,812,500	5,600
NV42	7	1,650	185,550,000	0
BONOS / BONDS	8	2,150	246,362,500	5,600
GMEXICO	1	100	573,000	100
GMXT	0	0	0	400
LALA	0	0	0	200
WALMART	1	250	1,297,000	250
ACCIONES / SINGLE STOCK	2	350	1,870,000	950
Total Mensual	12,481	100,317	25,592,239,767	524,289

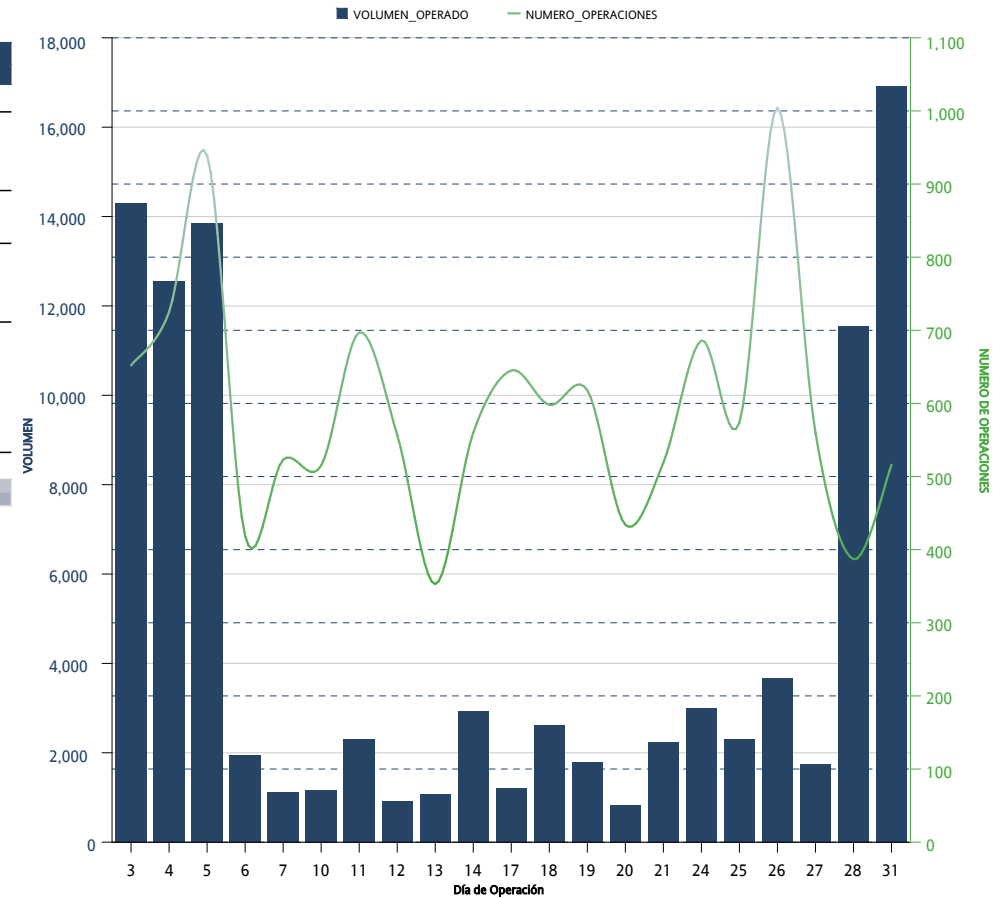

*Sólo se muestran los instrumentos que presentaron volumen acumulado o interés abierto mayor a cero al cierre del mes

FUTUROS FUTURES	OPERACIONES NUMBER OF TRADES	VOLUMEN VOLUME	IMPORTE NOTIONAL VALUE	INTERÉS ABIERTO OPEN INTEREST
DOLAR	4,754	3,156,113	684,668,819,338	493,242
EURO	2	30	6,338,250	
DIVISAS / CURRENCIES	4,756	3,156,143	684,675,157,588	493,242
IPC	128,974	391,362	150,961,334,690	23,647
MIP	2,056	3,593	280,672,298	50
INDICES / INDICES	131,030	394,955	151,242,006,988	23,697
TIIE 28	0	0	0	800
DC24	25	29,100	3,411,737,500	5,600
NV42	31	6,001	660,866,625	0
NV47	17	7,880	888,705,000	
TASAS DE INTERES / INTEREST RATES	73	42,981	4,961,309,125	6,400
ALFA	27	5,600	6,019,100	
AMOVIL	2	600	925,800	
CEMEX	11	2,700	1,644,200	
GAP	14	260	4,859,490	
GMEXICO	42	4,700	21,831,650	100
GMXT	5	1,200	2,884,000	400
LALA	1	200	254,600	200
ORBIA	12	1,200	3,634,500	
PE&OLES	4	70	1,336,960	
WALMART	26	3,456	19,602,322	250
ACCIONES / SINGLE STOCK	144	19,986	62,992,622	950
Acumulado Anual	136,003	3,614,065	840,941,466,323	524,289

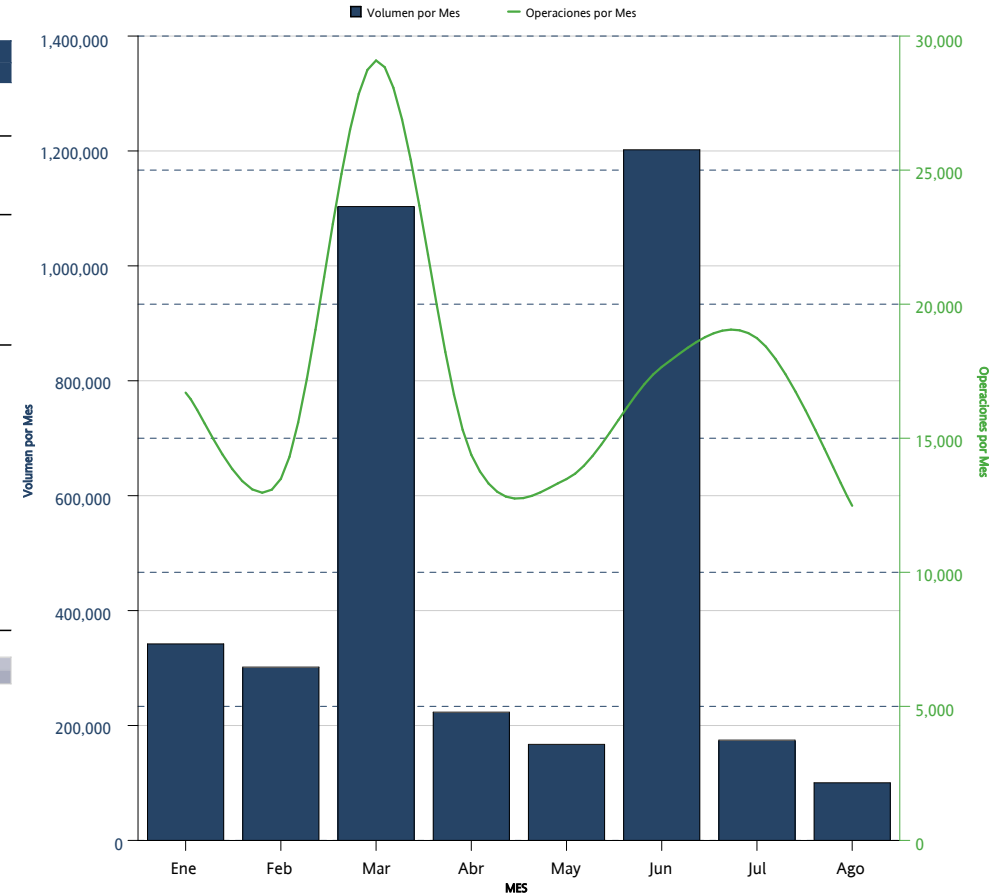

*Sólo se muestran los instrumentos que presentaron volumen acumulado o interés abierto mayor a cero al cierre del mes

FUTUROS <i>FUTURES</i>	INTERÉS ABIERTO <i>OPEN INTEREST</i>	PARTICIPACIÓN PORCENTUAL <i>PERCENTAGE</i>
DOLAR	493,242	94.08 %
IPC	23,647	4.51 %
DC24	5,600	1.07 %
TIIE 28	800	0.15 %
GMXT	400	0.08 %
WALMART	250	0.05 %
LALA	200	0.04 %
GMEXICO	100	0.02 %
MIP	50	0.01 %

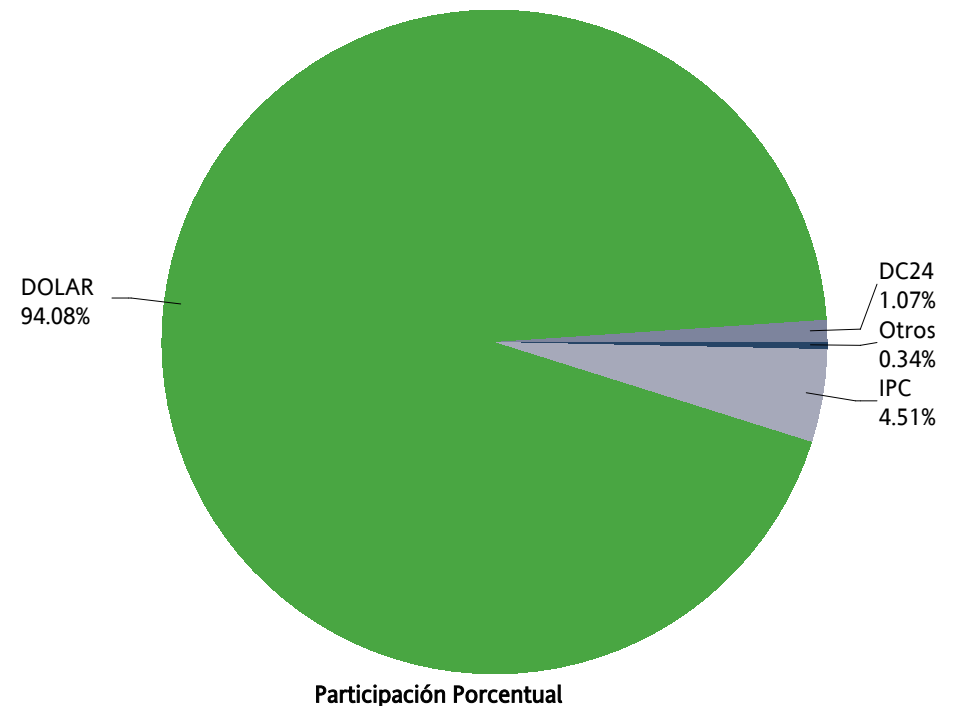

OPCIONES / OPTIONS



OPCIONES OPTIONS	CALLS CALLS	PUTS PUTS	OPERACIONES TRADES	VOLUMEN VOLUME	IMPORTE NOTIONAL VALUE	INTERÉS ABIERTO OPEN INTEREST
IP	174	384	359	558	210,535,000	446
INDICES / INDICES	174	384	359	558	210,535,000	446
DOLAR	100	200	6	300	64,500,000	8,000
DIVISAS / CURRENCIES	100	200	6	300	64,500,000	8,000
AMOVIL	10,001		2	10,001	14,501,100	20,000
CEMEX		23,000	6	23,000	17,250,000	23,000
FEMSA	5,000	5,000	2	10,000	132,500,000	10,000
WALMART		1	1	1	6,300	
ACCIONES / SINGLE STOCK	15,001	28,001	11	43,002	164,257,400	53,000
Mensual Total	15,275	28,585	376	43,860	439,292,400	61,446

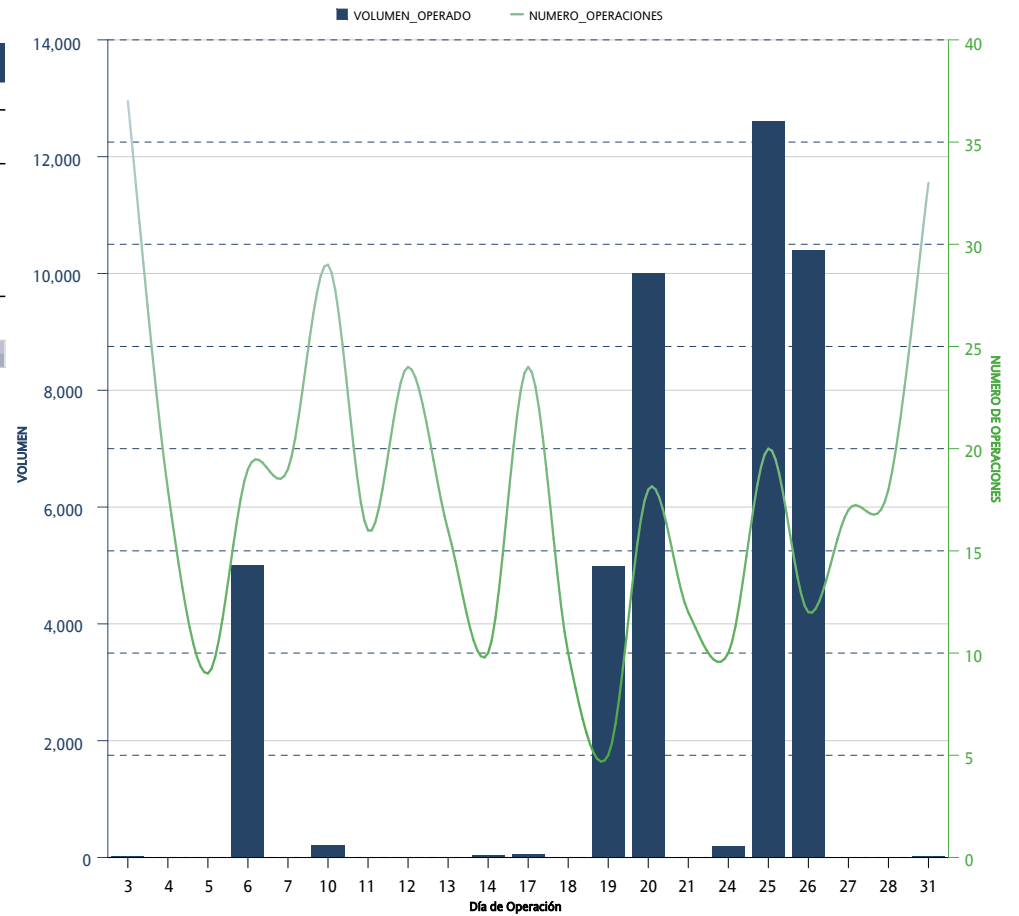

*Sólo se muestran los instrumentos que presentaron volumen acumulado o interés abierto mayor a cero al cierre del mes

OPCIONES OPTIONS	CALLS CALLS	PUTS PUTS	OPERACIONES TRADES	VOLUMEN VOLUME	IMPORTE NOTIONAL VALUE	INTERÉS ABIERTO OPEN INTEREST
IP	2,069	2,372	3,508	4,441	1,808,345,000	446
INDICES / INDICES	2,069	2,372	3,508	4,441	1,808,345,000	446
DOLAR	54,313	3,848	82	58,161	11,606,723,000	8,000
DIVISAS / CURRENCIES	54,313	3,848	82	58,161	11,606,723,000	8,000
AMOVIL	32,001	1,510	12	33,511	49,891,100	20,000
CEMEX	11,020	71,716	25	82,736	58,963,200	23,000
FEMSA	5,000	5,000	2	10,000	132,500,000	10,000
GMEXICO		2,000	7	2,000	9,600,000	
WALMART		25	3	25	140,700	
ACCIONES / SINGLE STOCK	48,021	80,251	49	128,272	251,095,000	53,000
Acumulado Anual	104,403	86,471	3,639	190,874	13,666,163,000	61,446

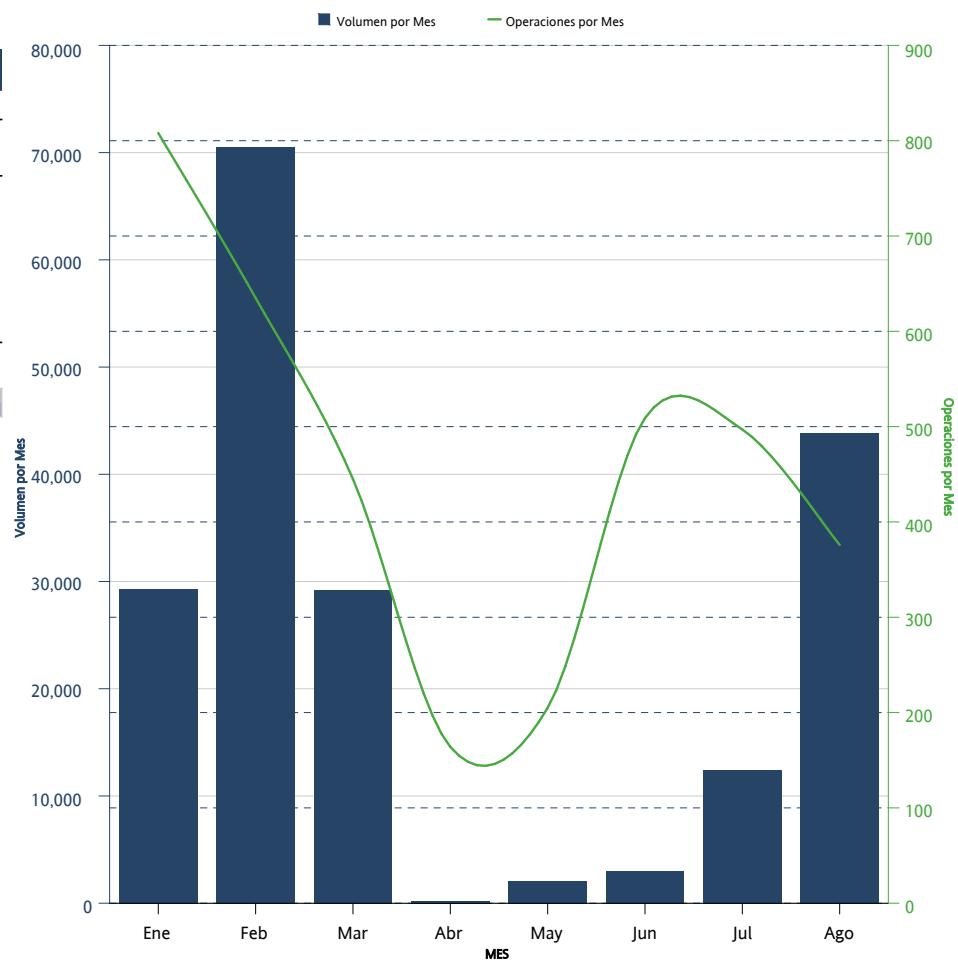

*Sólo se muestran los instrumentos que presentaron volumen acumulado o interés abierto mayor a cero al cierre del mes

OPCIONES	CALLS	PUTS	INTERÉS ABIERTO	PARTICIPACIÓN PORCENTUAL
<i>OPTIONS</i>	<i>CALLS</i>	<i>PUTS</i>	<i>OPEN INTEREST</i>	<i>PERCENTAGE</i>
CEMEX		23,000	23,000	37.43 %
AMOVIL	20,000		20,000	32.55 %
FEMSA	5,000	5,000	10,000	16.27 %
DOLAR	5,800	2,200	8,000	13.02 %
IP	169	277	446	0.73 %

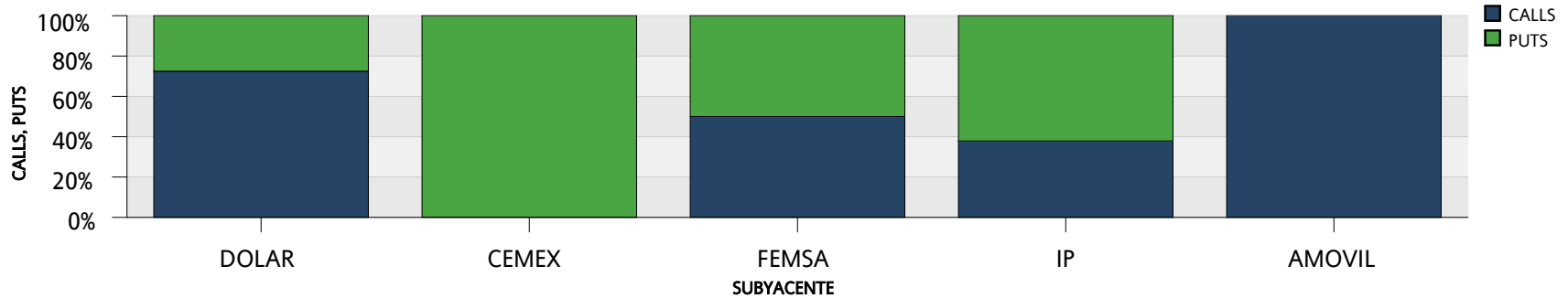
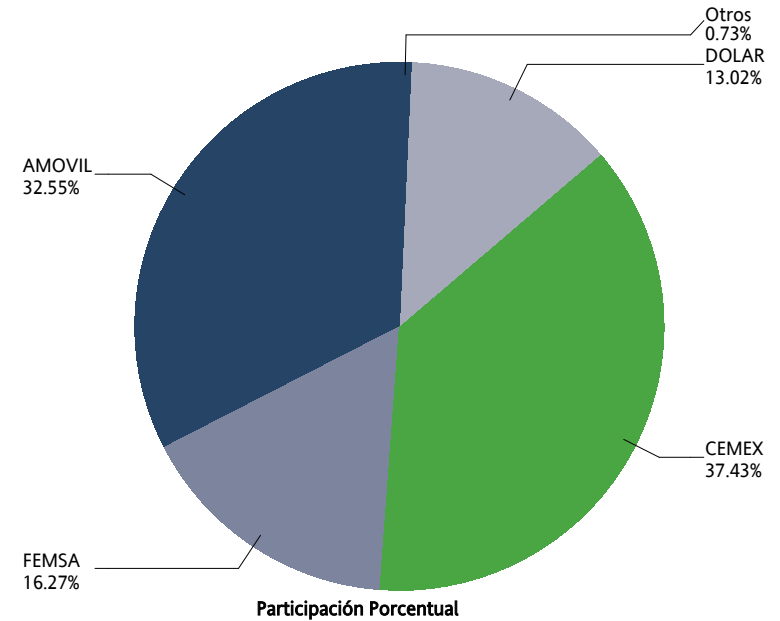

SWAPS



SWAPS SWAPS	OPERACIONES NUMBER OF TRADES	VOLUMEN VOLUME	IMPORTE NOTIONAL VALUE	INTERÉS ABIERTO OPEN INTEREST
3X1	0	0	0	18,200
6X1	0	0	0	50,000
11X1	1	21,000	2,100,000,000	27,000
13X1	9	205,400	20,540,000,000	493,100
14X1	2	5,000	500,000,000	51,500
15X1	0	0	0	27,000
16X1	0	0	0	50,000
24X1	0	0	0	3,000
25X1	1	150	15,000,000	21,150
26X1	3	20,200	2,020,000,000	300,890
27X1	0	0	0	10,000
28X1	0	0	0	5,000
32X1	1	99	9,900,000	7,599
35X1	0	0	0	2,010
38X1	0	0	0	1,250
39X1	2	185	18,500,000	525,765
40X1	0	0	0	19
41X1	0	0	0	2,000
45X1	0	0	0	19
48X1	0	0	0	20,500
49X1	0	0	0	200
50X1	0	0	0	27
51X1	0	0	0	42,500
52X1	1	20	2,000,000	406,919
53X1	0	0	0	27,500
54X1	1	1,300	130,000,000	3,500
55X1	0	0	0	5,500
56X1	0	0	0	4,569
57X1	0	0	0	8,000
58X1	1	1,300	130,000,000	10,000
59X1	0	0	0	23,800
60X1	1	5,000	500,000,000	20,300
61X1	0	0	0	11,150
62X1	0	0	0	18,519
64X1	0	0	0	1,300
65X1	3	10,000	1,000,000,000	1,046,239
66X1	0	0	0	116,300
67X1	0	0	0	200
68X1	0	0	0	15,000
71X1	0	0	0	33,019
72X1	0	0	0	20,000
73X1	0	0	0	5,000
74X1	0	0	0	18,000

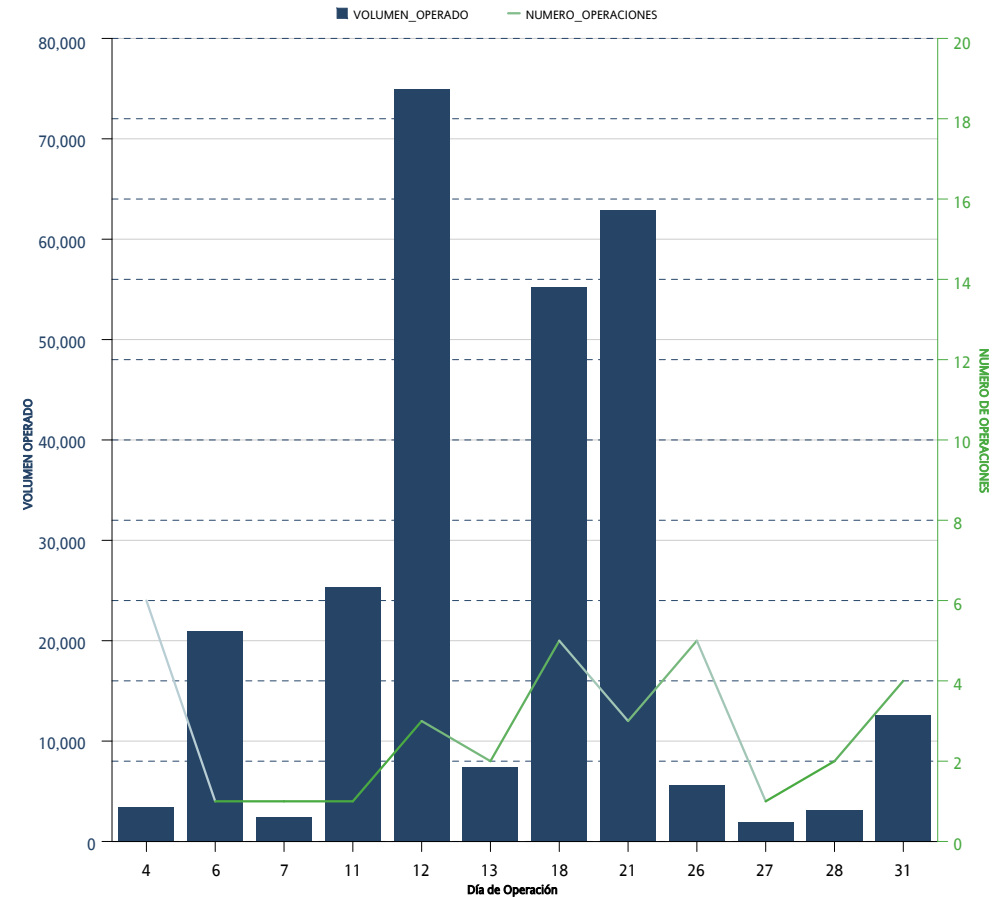

*Sólo se muestran los instrumentos que presentaron volumen acumulado o interés abierto mayor a cero al cierre del mes

SWAPS SWAPS	OPERACIONES NUMBER OF TRADES	VOLUMEN VOLUME	IMPORTE NOTIONAL VALUE	INTERÉS ABIERTO OPEN INTEREST
77X1	0	0	0	19
78X1	0	0	0	47,000
80X1	0	0	0	5,600
81X1	0	0	0	8,020
82X1	0	0	0	100,200
85X1	0	0	0	70,000
86X1	0	0	0	17,521
88X1	0	0	0	15,000
90X1	0	0	0	19
91X1	0	0	0	180,860
92X1	0	0	0	200
102X1	0	0	0	104,300
109X1	0	0	0	125,000
110X1	0	0	0	23,300
111X1	0	0	0	41,000
112X1	0	0	0	3,000
114X1	0	0	0	92,750
119X1	0	0	0	10,000
130X1	4	2,140	214,000,000	628,515
156X1	0	0	0	14,600
171X1	0	0	0	15,000
179X1	0	0	0	69,000
187X1	0	0	0	8,200
191X1	0	0	0	12,000
195X1	0	0	0	58,254
222X1	0	0	0	10,000
239X1	2	2,400	240,000,000	
240X1	0	0	0	3,600
241X1	2	2,400	240,000,000	9,600
242X1	0	0	0	34,800
243X1	0	0	0	9,800
245X1	0	0	0	7,800
260X1	0	0	0	36,950
Total Mensual	34	276,594	27,659,400,000	5,215,452

*Sólo se muestran los instrumentos que presentaron volumen acumulado o interés abierto mayor a cero al cierre del mes

SWAPS SWAPS	OPERACIONES NUMBER OF TRADES	VOLUMEN VOLUME	IMPORTE NOTIONAL VALUE	INTERÉS ABIERTO OPEN INTEREST
2X1	9	700,000	70,000,000,000	
3X1	2	18,200	1,820,000,000	18,200
4X1	16	2,020,000	202,000,000,000	
5X1	3	69,000	6,900,000,000	
6X1	4	155,000	15,500,000,000	50,000
11X1	2	27,000	2,700,000,000	27,000
13X1	44	877,800	87,780,000,000	493,100
14X1	2	5,000	500,000,000	51,500
15X1	1	2,000	200,000,000	27,000
16X1	0	0	0	50,000
24X1	1	3,000	300,000,000	3,000
25X1	2	21,150	2,115,000,000	21,150
26X1	21	137,680	13,768,000,000	300,890
27X1	2	10,000	1,000,000,000	10,000
28X1	1	5,000	500,000,000	5,000
32X1	1	99	9,900,000	7,599
35X1	0	0	0	2,010
38X1	0	0	0	1,250
39X1	66	348,835	34,883,500,000	525,765
40X1	0	0	0	19
41X1	0	0	0	2,000
45X1	0	0	0	19
48X1	2	20,000	2,000,000,000	20,500
49X1	0	0	0	200
50X1	0	0	0	27
51X1	0	0	0	42,500
52X1	22	61,770	6,177,000,000	406,919
53X1	0	0	0	27,500
54X1	1	1,300	130,000,000	3,500
55X1	0	0	0	5,500
56X1	0	0	0	4,569
57X1	1	5,000	500,000,000	8,000
58X1	1	1,300	130,000,000	10,000
59X1	0	0	0	23,800
60X1	1	5,000	500,000,000	20,300
61X1	4	7,400	740,000,000	11,150
62X1	0	0	0	18,519
64X1	0	0	0	1,300
65X1	30	71,800	7,180,000,000	1,046,239
66X1	0	0	0	116,300
67X1	0	0	0	200
68X1	0	0	0	15,000
71X1	0	0	0	33,019

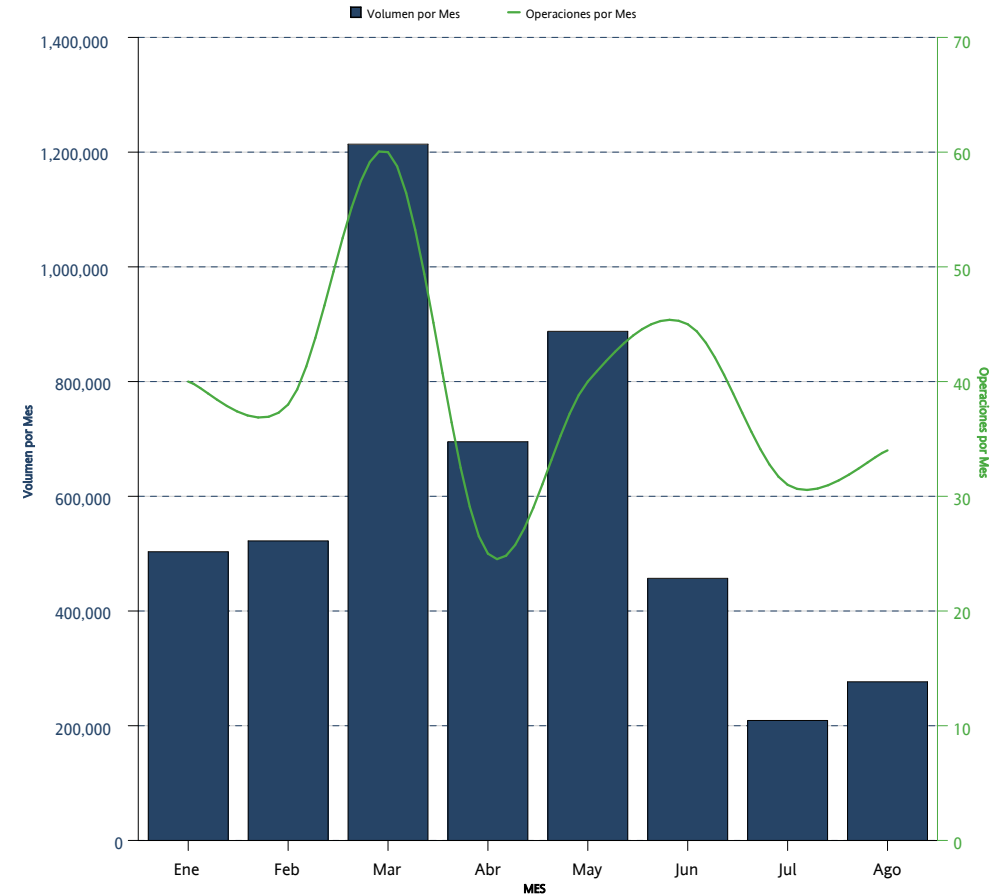

*Sólo se muestran los instrumentos que presentaron volumen acumulado o interés abierto mayor a cero al cierre del mes

SWAPS SWAPS	OPERACIONES NUMBER OF TRADES	VOLUMEN VOLUME	IMPORTE NOTIONAL VALUE	INTERÉS ABIERTO OPEN INTEREST
72X1	0	0	0	20,000
73X1	0	0	0	5,000
74X1	0	0	0	18,000
77X1	0	0	0	19
78X1	0	0	0	47,000
80X1	0	0	0	5,600
81X1	0	0	0	8,020
82X1	0	0	0	100,200
85X1	0	0	0	70,000
86X1	0	0	0	17,521
88X1	0	0	0	15,000
90X1	0	0	0	19
91X1	11	27,200	2,720,000,000	180,860
92X1	0	0	0	200
102X1	0	0	0	104,300
109X1	0	0	0	125,000
110X1	0	0	0	23,300
111X1	0	0	0	41,000
112X1	0	0	0	3,000
114X1	0	0	0	92,750
119X1	10	46,000	4,600,000,000	10,000
130X1	34	92,215	9,221,500,000	628,515
156X1	2	3,200	320,000,000	14,600
171X1	0	0	0	15,000
179X1	0	0	0	69,000
187X1	0	0	0	8,200
191X1	0	0	0	12,000
195X1	0	0	0	58,254
222X1	0	0	0	10,000
239X1	4	4,800	480,000,000	
240X1	1	3,600	360,000,000	3,600
241X1	12	14,400	1,440,000,000	9,600
242X1	0	0	0	34,800
243X1	0	0	0	9,800
245X1	0	0	0	7,800
260X1	0	0	0	36,950
Acumulado Anual	313	4,764,749	476,474,900,000	5,215,452

*Sólo se muestran los instrumentos que presentaron volumen acumulado o interés abierto mayor a cero al cierre del mes

La información contenida en los indicadores del Mercado de Productos Derivados, en su versión mensual "Resumen y Análisis Operativo del Mercado Mexicano de Derivados" está elaborado con técnicas confiables utilizando la información más oportuna disponible. No obstante, MexDer, Mercado Mexicano de Derivados, S.A. de C.V., no se hace responsable por eventuales errores tipográficos o de captura que puedan ser publicados, ni se hace responsable por el uso o interpretación que terceros pudieran hacer con la información publicada. Las decisiones de compra o venta de productos derivados, basada en la información contenida en las gráficas textos, y cuadros de los indicadores del Mercado de productos derivados, son responsabilidad exclusiva del lector, por lo que la información no debe ser considerada como recomendación de compra o venta de alguno de los instrumentos que aquí se publican.

Resumen y Análisis Operativo del Mercado Mexicano de Derivados, es una publicación mensual, editada por MexDer, Mercado Mexicano de Derivados S.A. de C.V. Paseo de la Reforma No. 255, Col. Cuauhtémoc, C.P. 06500, Ciudad de México, Tel. 5342-9900
Editor responsable: Mercado Mexicano de Derivados S.A. de C.V.