



# Resumen y Análisis Operativo del Mercado Mexicano de Derivados

*MexDer's Market Statistics & Operative Analysis*

Octubre 2020 / October 2020

<b>FUTUROS</b> .....	<b>3</b>
CONCENTRADO DE MERCADO MENSUAL .....	4
CONCENTRADO DE MERCADO ACUMULADO .....	5
DISTRIBUCION DEL INTERES ABIERTO .....	6
<b>OPCIONES</b> .....	<b>7</b>
CONCENTRADO DE MERCADO MENSUAL .....	8
CONCENTRADO DE MERCADO ACUMULADO .....	9
DISTRIBUCION DEL INTERES ABIERTO .....	10
<b>SWAPS</b> .....	<b>11</b>
CONCENTRADO DE MERCADO MENSUAL .....	12
CONCENTRADO DE MERCADO ACUMULADO .....	14
<i>Aviso de Privacidad</i> .....	<i>16</i>

<b>FUTURES</b> .....	<b>3</b>
MONTHLY MARKET SUMMARY .....	4
ACCRUED MARKET SUMMARY .....	5
OPEN INTEREST DISTRIBUTION .....	6
<b>OPTIONS</b> .....	<b>7</b>
MONTHLY MARKET SUMMARY .....	8
ACCRUED MARKET SUMMARY .....	9
OPEN INTEREST DISTRIBUTION .....	10
<b>SWAPS</b> .....	<b>11</b>
MONTHLY MARKET SUMMARY .....	12
ACCRUED MARKET SUMMARY .....	14
<i>Disclaimer</i> .....	<i>16</i>

# FUTUROS / FUTURES



FUTUROS FUTURES	OPERACIONES NUMBER OF TRADES	VOLUMEN VOLUME	IMPORTE NOTIONAL VALUE	INTERÉS ABIERTO OPEN INTEREST
DOLAR	759	154,988	33,484,462,921	503,172
<b>DIVISAS / CURRENCIES</b>	<b>759</b>	<b>154,988</b>	<b>33,484,462,921</b>	<b>503,172</b>
IPC	14,883	26,282	9,918,949,470	20,569
MIP	149	219	16,551,800	81
<b>INDICES / INDICES</b>	<b>15,032</b>	<b>26,501</b>	<b>9,935,501,270</b>	<b>20,650</b>
TIE 28	0	0	0	400
<b>TASAS DE INTERES / INTEREST RATES</b>	<b>0</b>	<b>0</b>	<b>0</b>	<b>400</b>
DC24	2	1,000	118,462,500	6,500
NV42	6	1,300	138,668,750	
<b>BONOS / BONDS</b>	<b>8</b>	<b>2,300</b>	<b>257,131,250</b>	<b>6,500</b>
AMOVIL	8	2,100	2,735,000	2,100
FEMSA	5	180	2,083,960	180
GMEXICO	0	0	0	200
GMXT	5	700	1,832,000	700
LALA	0	0	0	200
PINFRA	1	20	282,500	70
WALMART	0	0	0	250
<b>ACCIONES / SINGLE STOCK</b>	<b>19</b>	<b>3,000</b>	<b>6,933,460</b>	<b>3,700</b>
<b>Total Mensual</b>	<b>15,818</b>	<b>186,789</b>	<b>43,684,028,901</b>	<b>534,422</b>

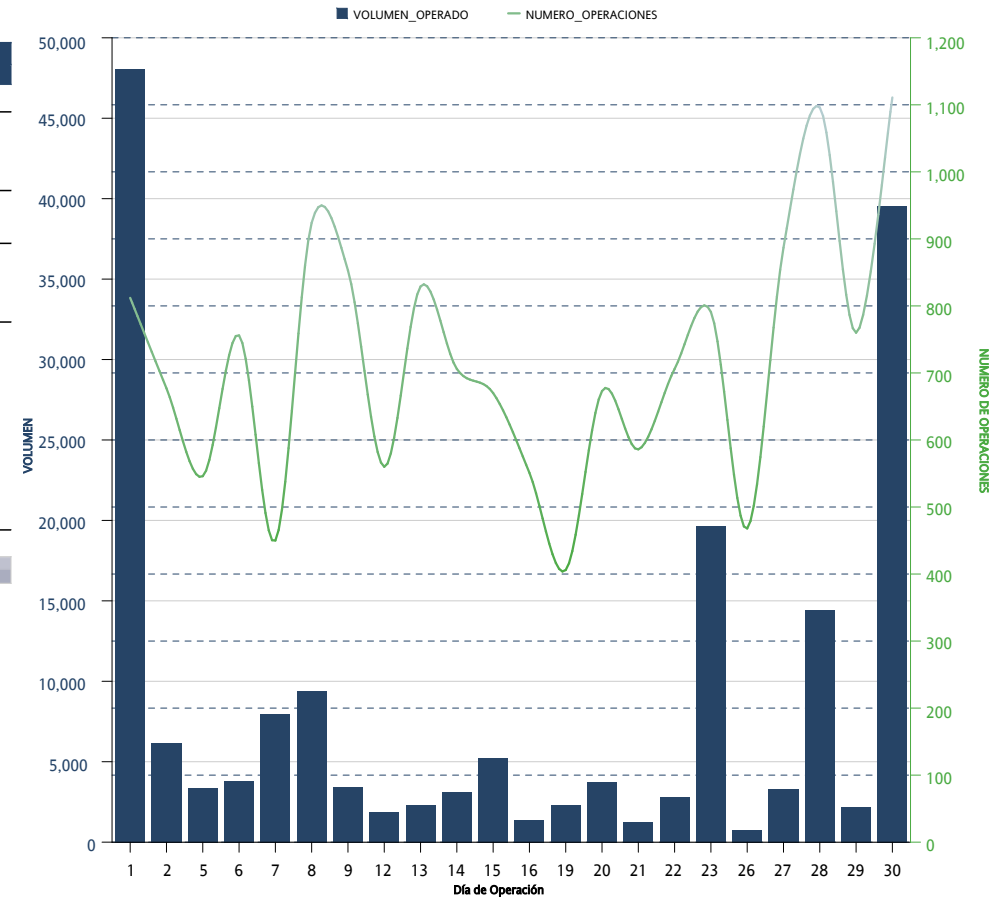

\*Sólo se muestran los instrumentos que presentaron volumen acumulado o interés abierto mayor a cero al cierre del mes

FUTUROS FUTURES	OPERACIONES NUMBER OF TRADES	VOLUMEN VOLUME	IMPORTE NOTIONAL VALUE	INTERÉS ABIERTO OPEN INTEREST
DOLAR	6,486	4,612,263	998,137,890,690	503,172
EURO	2	30	6,338,250	
<b>DIVISAS / CURRENCIES</b>	<b>6,488</b>	<b>4,612,293</b>	<b>998,144,228,940</b>	<b>503,172</b>
IPC	159,974	499,133	190,714,918,860	20,569
MIP	2,268	3,910	304,383,118	81
<b>INDICES / INDICES</b>	<b>162,242</b>	<b>503,043</b>	<b>191,019,301,978</b>	<b>20,650</b>
TIIE 28	0	0	0	400
DC24	36	40,600	4,793,682,500	6,500
NV42	43	8,651	949,790,375	
NV47	17	7,880	888,705,000	
<b>TASAS DE INTERES / INTEREST RATES</b>	<b>96</b>	<b>57,131</b>	<b>6,632,177,875</b>	<b>6,900</b>
ALFA	27	5,600	6,019,100	
AMOVIL	10	2,700	3,660,800	2,100
CEMEX	11	2,700	1,644,200	
FEMSA	5	180	2,083,960	180
GAP	14	260	4,859,490	
GMEXICO	43	4,800	22,382,650	200
GMXT	14	2,300	5,894,100	700
LALA	3	600	751,400	200
ORBIA	12	1,200	3,634,500	
PE&OLES	4	70	1,336,960	
PINFRA	2	70	1,056,000	70
WALMART	26	3,456	19,602,322	250
<b>ACCIONES / SINGLE STOCK</b>	<b>171</b>	<b>23,936</b>	<b>72,925,482</b>	<b>3,700</b>
<b>Acumulado Anual</b>	<b>168,997</b>	<b>5,196,403</b>	<b>1,195,868,634,275</b>	<b>534,422</b>

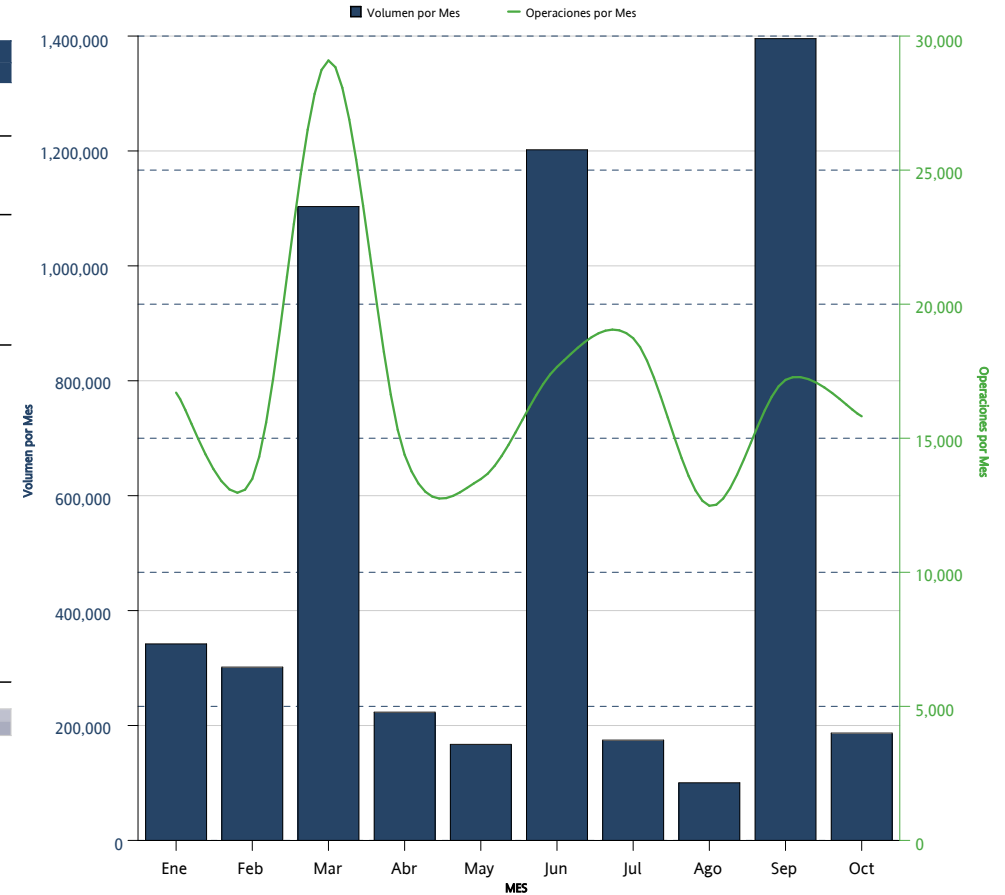

\*Sólo se muestran los instrumentos que presentaron volumen acumulado o interés abierto mayor a cero al cierre del mes

FUTUROS <i>FUTURES</i>	INTERÉS ABIERTO <i>OPEN INTEREST</i>	PARTICIPACIÓN PORCENTUAL <i>PERCENTAGE</i>
DOLAR	503,172	94.15 %
IPC	20,569	3.85 %
DC24	6,500	1.22 %
AMOVIL	2,100	0.39 %
GMXT	700	0.13 %
TIIE 28	400	0.07 %
WALMART	250	0.05 %
GMEXICO	200	0.04 %
LALA	200	0.04 %
FEMSA	180	0.03 %
MIP	81	0.02 %
PINFRA	70	0.01 %

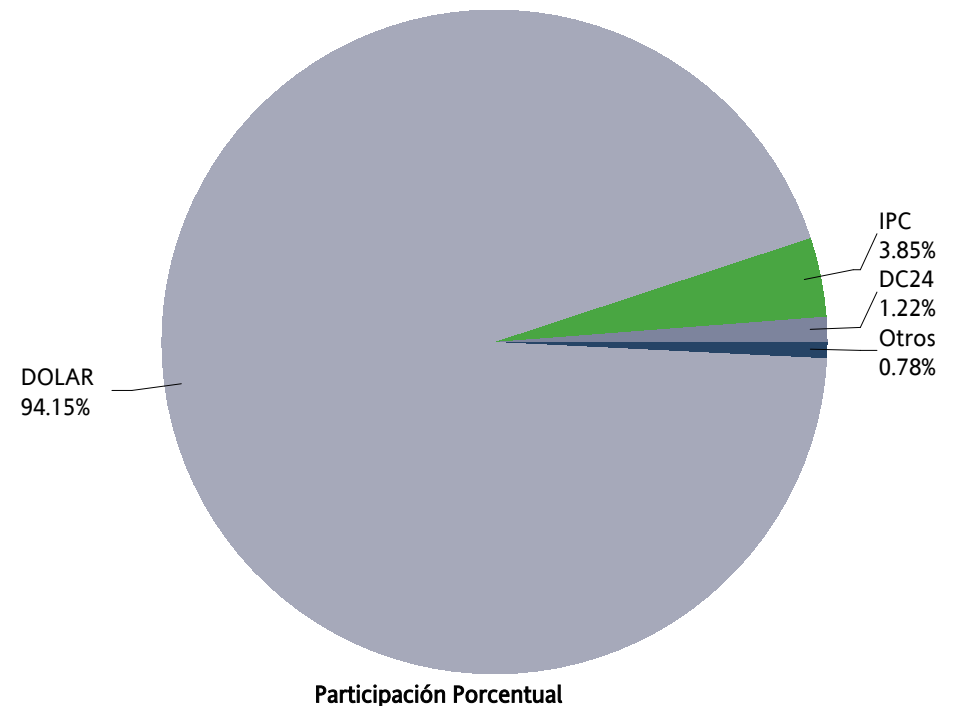

# OPCIONES / OPTIONS



OPCIONES OPTIONS	CALLS CALLS	PUTS PUTS	OPERACIONES TRADES	VOLUMEN VOLUME	IMPORTE NOTIONAL VALUE	INTERÉS ABIERTO OPEN INTEREST
IP	409	1,214	488	1,623	594,445,000	1,848
<b>INDICES / INDICES</b>	<b>409</b>	<b>1,214</b>	<b>488</b>	<b>1,623</b>	<b>594,445,000</b>	<b>1,848</b>
DOLAR	2,200	400	7	2,600	571,400,000	5,880
<b>DIVISAS / CURRENCIES</b>	<b>2,200</b>	<b>400</b>	<b>7</b>	<b>2,600</b>	<b>571,400,000</b>	<b>5,880</b>
CEMEX	0	0	0	0	0	26,000
WALMART	5,000	1	5,000	25,500,000	7,000	
<b>ACCIONES / SINGLE STOCK</b>		<b>5,000</b>	<b>1</b>	<b>5,000</b>	<b>25,500,000</b>	<b>33,000</b>
<b>Mensual Total</b>	<b>2,609</b>	<b>6,614</b>	<b>496</b>	<b>9,223</b>	<b>1,191,345,000</b>	<b>40,728</b>

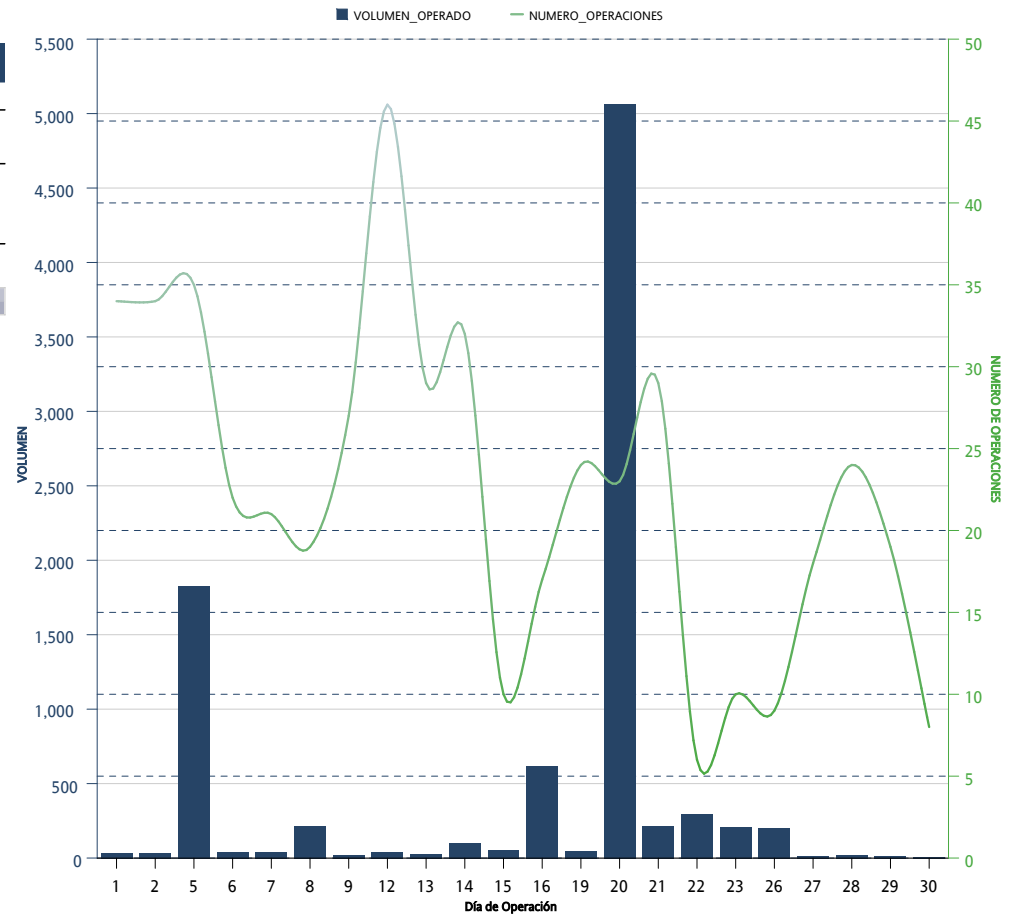

\*Sólo se muestran los instrumentos que presentaron volumen acumulado o interés abierto mayor a cero al cierre del mes



OPCIONES OPTIONS	CALLS CALLS	PUTS PUTS	OPERACIONES TRADES	VOLUMEN VOLUME	IMPORTE NOTIONAL VALUE	INTERÉS ABIERTO OPEN INTEREST
IP	2,870	4,232	4,414	7,102	2,786,445,000	1,848
<b>INDICES / INDICES</b>	<b>2,870</b>	<b>4,232</b>	<b>4,414</b>	<b>7,102</b>	<b>2,786,445,000</b>	<b>1,848</b>
DOLAR	65,433	6,448	108	71,881	14,604,623,000	5,880
<b>DIVISAS / CURRENCIES</b>	<b>65,433</b>	<b>6,448</b>	<b>108</b>	<b>71,881</b>	<b>14,604,623,000</b>	<b>5,880</b>
AMOVIL	32,001	1,510	12	33,511	49,891,100	
CEMEX	11,020	84,716	26	95,736	68,713,200	26,000
FEMSA	5,000	5,000	2	10,000	132,500,000	
GMEXICO		2,000	7	2,000	9,600,000	
WALMART		7,025	5	7,025	35,840,700	7,000
<b>ACCIONES / SINGLE STOCK</b>	<b>48,021</b>	<b>100,251</b>	<b>52</b>	<b>148,272</b>	<b>296,545,000</b>	<b>33,000</b>
<b>Acumulado Anual</b>	<b>116,324</b>	<b>110,931</b>	<b>4,574</b>	<b>227,255</b>	<b>17,687,613,000</b>	<b>40,728</b>

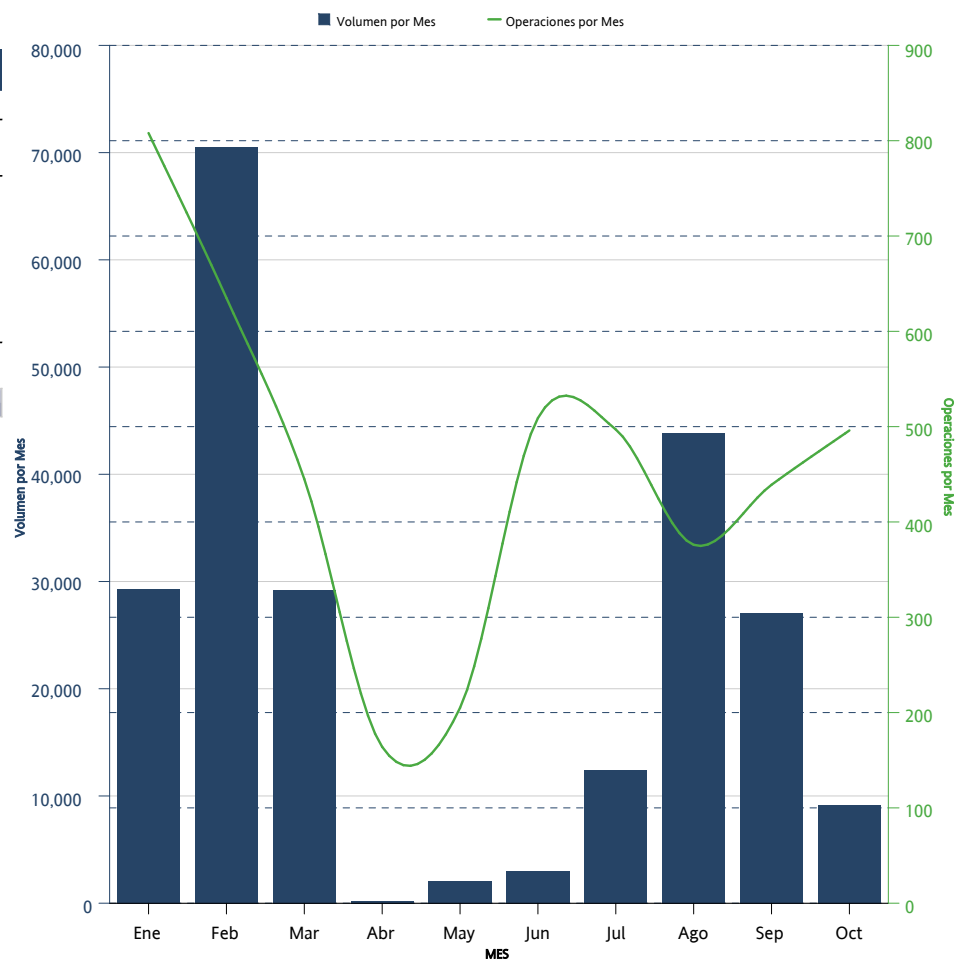

\*Sólo se muestran los instrumentos que presentaron volumen acumulado o interés abierto mayor a cero al cierre del mes

OPCIONES <i>OPTIONS</i>	CALLS <i>CALLS</i>	PUTS <i>PUTS</i>	INTERÉS ABIERTO <i>OPEN INTEREST</i>	PARTICIPACIÓN PORCENTUAL <i>PERCENTAGE</i>
CEMEX		26,000	26,000	63.84 %
WALMART		7,000	7,000	17.19 %
DOLAR	3,680	2,200	5,880	14.44 %
IP	501	1,347	1,848	4.54 %

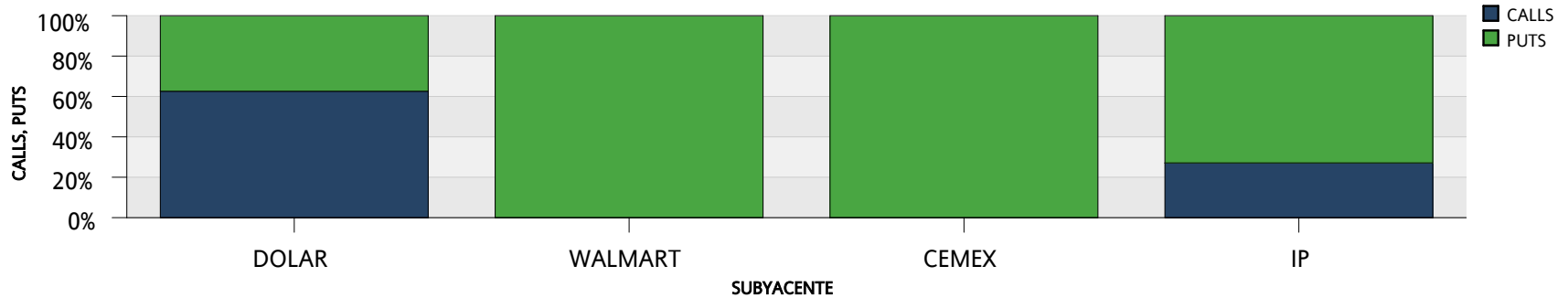
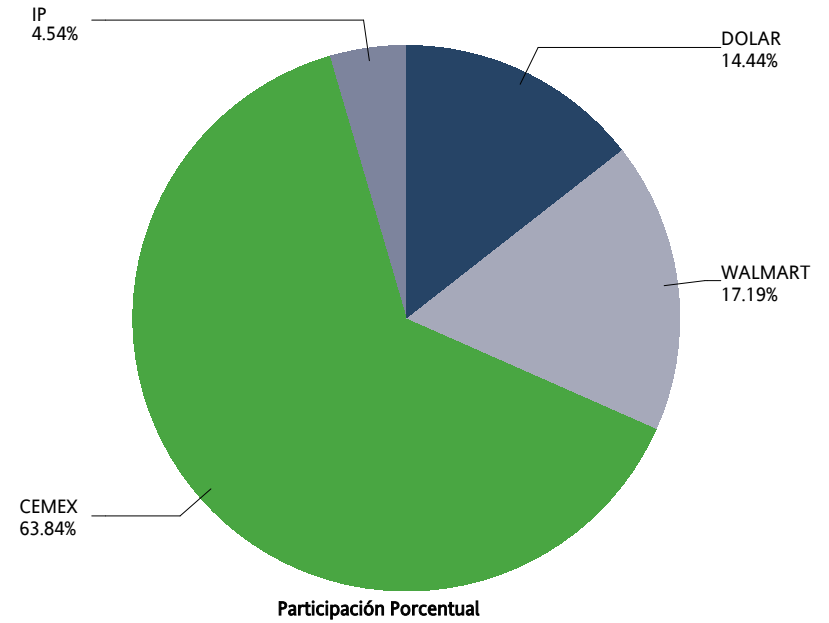

# SWAPS



SWAPS SWAPS	OPERACIONES NUMBER OF TRADES	VOLUMEN VOLUME	IMPORTE NOTIONAL VALUE	INTERÉS ABIERTO OPEN INTEREST
2X1	4	800,000	80,000,000,000	1,380,000
3X1	0	0	0	2,000
4X1	1	100,000	10,000,000,000	100,000
6X1	1	1,000	100,000,000	1,000
11X1	0	0	0	27,000
13X1	1	20,000	2,000,000,000	478,100
14X1	0	0	0	6,500
15X1	0	0	0	27,000
16X1	0	0	0	50,000
24X1	0	0	0	3,000
25X1	0	0	0	21,150
26X1	1	2,600	260,000,000	296,811
27X1	0	0	0	10,000
28X1	0	0	0	5,000
32X1	0	0	0	7,599
35X1	0	0	0	2,010
38X1	0	0	0	1,250
39X1	4	25,300	2,530,000,000	531,215
40X1	0	0	0	19
41X1	0	0	0	2,000
45X1	0	0	0	19
48X1	0	0	0	20,500
49X1	0	0	0	200
50X1	0	0	0	27
51X1	0	0	0	42,500
52X1	7	32,900	3,290,000,000	410,319
53X1	0	0	0	27,500
54X1	0	0	0	3,500
55X1	0	0	0	5,500
56X1	0	0	0	4,569
57X1	0	0	0	8,000
58X1	1	5,000	500,000,000	10,000
59X1	1	5,000	500,000,000	23,800
60X1	0	0	0	20,300
61X1	0	0	0	11,150
62X1	0	0	0	18,519
64X1	0	0	0	1,300
65X1	8	62,200	6,220,000,000	1,107,223
66X1	1	1,000	100,000,000	117,300
67X1	0	0	0	200
68X1	0	0	0	15,000
71X1	0	0	0	33,019
72X1	4	20,000	2,000,000,000	20,000

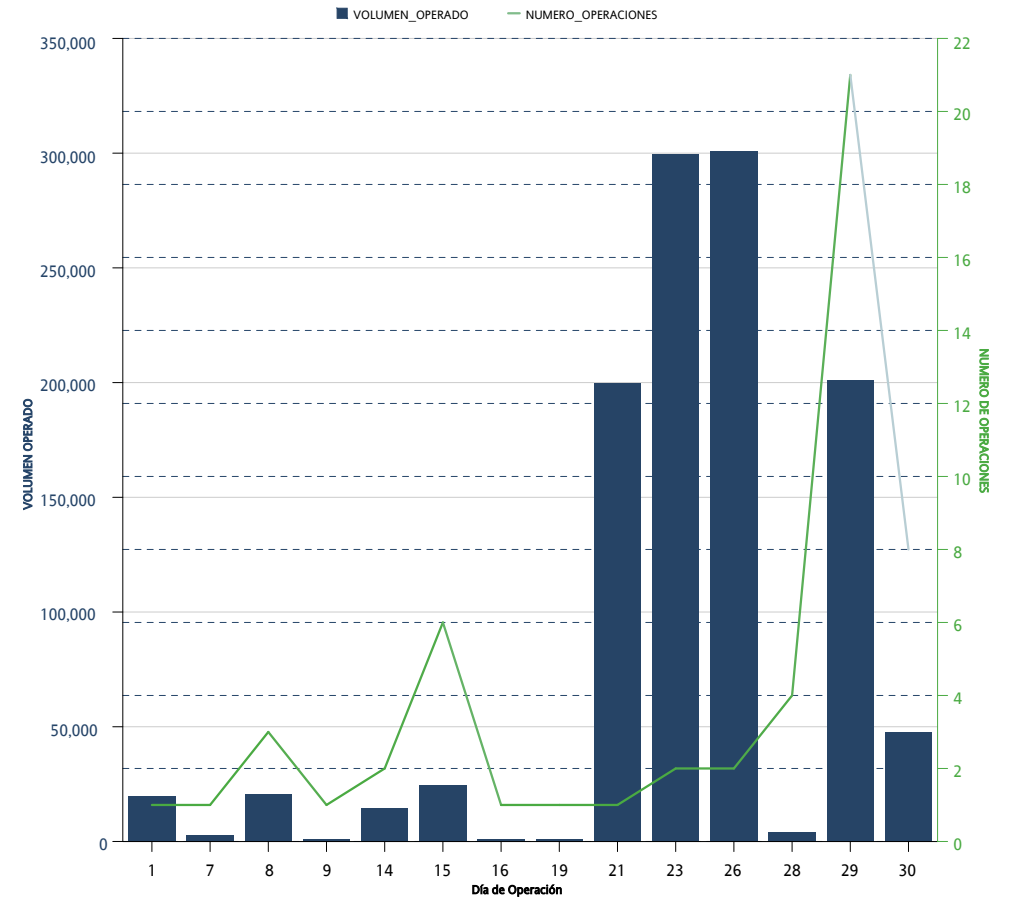

\*Sólo se muestran los instrumentos que presentaron volumen acumulado o interés abierto mayor a cero al cierre del mes

SWAPS SWAPS	OPERACIONES NUMBER OF TRADES	VOLUMEN VOLUME	IMPORTE NOTIONAL VALUE	INTERÉS ABIERTO OPEN INTEREST
73X1	1	5,000	500,000,000	5,000
74X1	0	0	0	18,000
77X1	0	0	0	19
78X1	6	30,000	3,000,000,000	47,000
80X1	0	0	0	5,600
81X1	0	0	0	8,020
82X1	0	0	0	100,200
85X1	0	0	0	70,000
86X1	0	0	0	17,521
88X1	0	0	0	15,000
90X1	0	0	0	19
91X1	4	20,000	2,000,000,000	200,860
92X1	0	0	0	200
102X1	0	0	0	104,300
109X1	0	0	0	125,000
110X1	0	0	0	23,300
111X1	0	0	0	41,000
112X1	0	0	0	3,000
114X1	0	0	0	92,750
119X1	0	0	0	10,000
130X1	5	5,700	570,000,000	639,148
156X1	0	0	0	14,600
171X1	0	0	0	15,000
179X1	0	0	0	69,000
187X1	0	0	0	8,200
191X1	0	0	0	12,000
195X1	1	3,000	300,000,000	61,254
222X1	0	0	0	10,000
236X1	3	3,600	360,000,000	3,600
241X1	0	0	0	8,400
242X1	0	0	0	34,800
243X1	0	0	0	9,800
245X1	0	0	0	7,800
260X1	0	0	0	36,950
<b>Total Mensual</b>	<b>54</b>	<b>1,142,300</b>	<b>114,230,000,000</b>	<b>6,669,440</b>

\*Sólo se muestran los instrumentos que presentaron volumen acumulado o interés abierto mayor a cero al cierre del mes

SWAPS SWAPS	OPERACIONES NUMBER OF TRADES	VOLUMEN VOLUME	IMPORTE NOTIONAL VALUE	INTERÉS ABIERTO OPEN INTEREST
2X1	17	2,080,000	208,000,000,000	1,380,000
3X1	7	100,200	10,020,000,000	2,000
4X1	17	2,120,000	212,000,000,000	100,000
5X1	3	69,000	6,900,000,000	
6X1	5	156,000	15,600,000,000	1,000
11X1	2	27,000	2,700,000,000	27,000
13X1	58	993,900	99,390,000,000	478,100
14X1	2	5,000	500,000,000	6,500
15X1	1	2,000	200,000,000	27,000
16X1	0	0	0	50,000
24X1	1	3,000	300,000,000	3,000
25X1	2	21,150	2,115,000,000	21,150
26X1	23	145,801	14,580,100,000	296,811
27X1	2	10,000	1,000,000,000	10,000
28X1	1	5,000	500,000,000	5,000
32X1	1	99	9,900,000	7,599
35X1	0	0	0	2,010
38X1	0	0	0	1,250
39X1	71	374,285	37,428,500,000	531,215
40X1	0	0	0	19
41X1	0	0	0	2,000
45X1	0	0	0	19
48X1	2	20,000	2,000,000,000	20,500
49X1	0	0	0	200
50X1	0	0	0	27
51X1	0	0	0	42,500
52X1	29	94,670	9,467,000,000	410,319
53X1	0	0	0	27,500
54X1	1	1,300	130,000,000	3,500
55X1	0	0	0	5,500
56X1	0	0	0	4,569
57X1	1	5,000	500,000,000	8,000
58X1	2	6,300	630,000,000	10,000
59X1	1	5,000	500,000,000	23,800
60X1	1	5,000	500,000,000	20,300
61X1	4	7,400	740,000,000	11,150
62X1	0	0	0	18,519
64X1	0	0	0	1,300
65X1	40	153,784	15,378,400,000	1,107,223
66X1	1	1,000	100,000,000	117,300
67X1	0	0	0	200
68X1	0	0	0	15,000
71X1	0	0	0	33,019

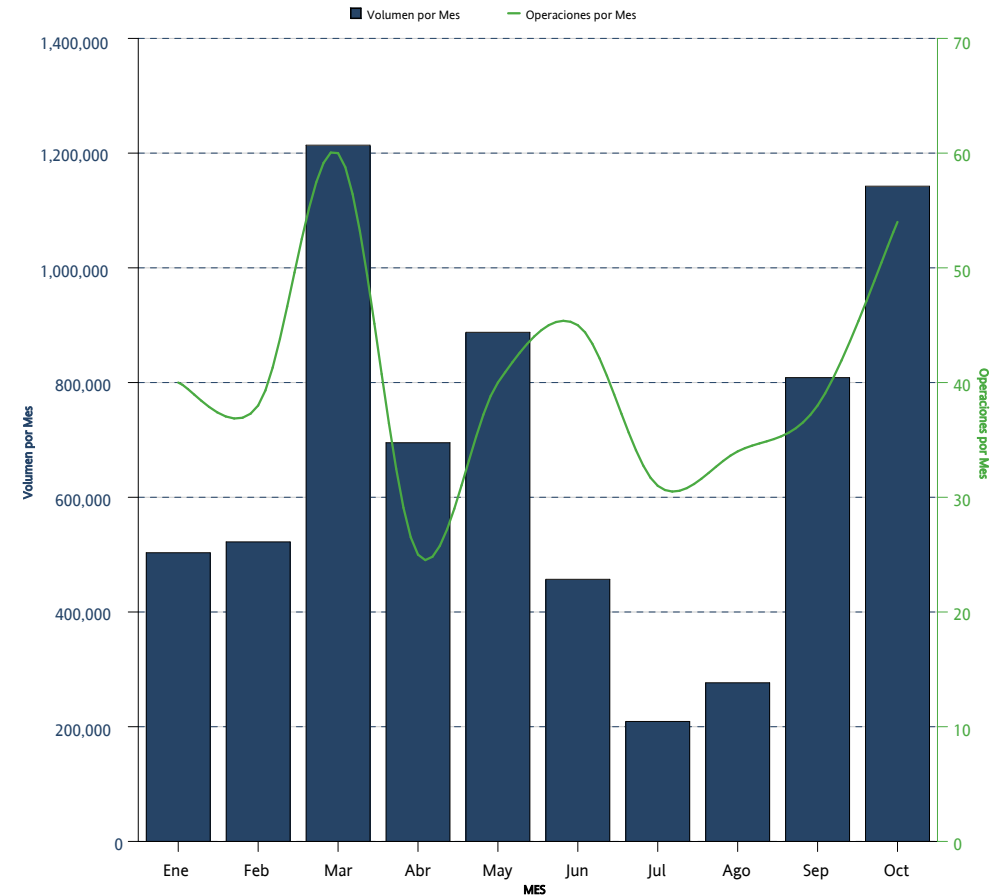

\*Sólo se muestran los instrumentos que presentaron volumen acumulado o interés abierto mayor a cero al cierre del mes

SWAPS SWAPS	OPERACIONES NUMBER OF TRADES	VOLUMEN VOLUME	IMPORTE NOTIONAL VALUE	INTERÉS ABIERTO OPEN INTEREST
72X1	4	20,000	2,000,000,000	20,000
73X1	1	5,000	500,000,000	5,000
74X1	0	0	0	18,000
77X1	0	0	0	19
78X1	6	30,000	3,000,000,000	47,000
80X1	0	0	0	5,600
81X1	0	0	0	8,020
82X1	0	0	0	100,200
85X1	0	0	0	70,000
86X1	0	0	0	17,521
88X1	0	0	0	15,000
90X1	0	0	0	19
91X1	17	57,200	5,720,000,000	200,860
92X1	0	0	0	200
102X1	0	0	0	104,300
109X1	0	0	0	125,000
110X1	0	0	0	23,300
111X1	0	0	0	41,000
112X1	0	0	0	3,000
114X1	0	0	0	92,750
119X1	10	46,000	4,600,000,000	10,000
130X1	43	105,748	10,574,800,000	639,148
156X1	2	3,200	320,000,000	14,600
171X1	0	0	0	15,000
179X1	0	0	0	69,000
187X1	0	0	0	8,200
191X1	0	0	0	12,000
195X1	1	3,000	300,000,000	61,254
222X1	0	0	0	10,000
236X1	3	3,600	360,000,000	3,600
239X1	4	4,800	480,000,000	
240X1	4	7,200	720,000,000	
241X1	15	18,000	1,800,000,000	8,400
242X1	0	0	0	34,800
243X1	0	0	0	9,800
245X1	0	0	0	7,800
260X1	0	0	0	36,950
<b>Acumulado Anual</b>	<b>405</b>	<b>6,715,637</b>	<b>671,563,700,000</b>	<b>6,669,440</b>

\*Sólo se muestran los instrumentos que presentaron volumen acumulado o interés abierto mayor a cero al cierre del mes

La información contenida en los indicadores del Mercado de Productos Derivados, en su versión mensual "Resumen y Análisis Operativo del Mercado Mexicano de Derivados" está elaborado con técnicas confiables utilizando la información más oportuna disponible. No obstante, MexDer, Mercado Mexicano de Derivados, S.A. de C.V., no se hace responsable por eventuales errores tipográficos o de captura que puedan ser publicados, ni se hace responsable por el uso o interpretación que terceros pudieran hacer con la información publicada. Las decisiones de compra o venta de productos derivados, basada en la información contenida en las gráficas textos, y cuadros de los indicadores del Mercado de productos derivados, son responsabilidad exclusiva del lector, por lo que la información no debe ser considerada como recomendación de compra o venta de alguno de los instrumentos que aquí se publican.

Resumen y Análisis Operativo del Mercado Mexicano de Derivados, es una publicación mensual, editada por MexDer, Mercado Mexicano de Derivados S.A. de C.V. Paseo de la Reforma No. 255, Col. Cuauhtémoc, C.P. 06500, Ciudad de México, Tel. 5342-9900  
Editor responsable: Mercado Mexicano de Derivados S.A. de C.V.