



Resumen y Análisis Operativo del Mercado Mexicano de Derivados

MexDer's Market Statistics & Operative Analysis

Diciembre 2020 / December 2020



FUTUROS	3
CONCENTRADO DE MERCADO MENSUAL	4
CONCENTRADO DE MERCADO ACUMULADO	5
DISTRIBUCION DEL INTERES ABIERTO	6
OPCIONES	7
CONCENTRADO DE MERCADO MENSUAL	8
CONCENTRADO DE MERCADO ACUMULADO	9
DISTRIBUCION DEL INTERES ABIERTO	10
SWAPS	11
CONCENTRADO DE MERCADO MENSUAL	12
CONCENTRADO DE MERCADO ACUMULADO	14
<i>Aviso de Privacidad</i>	<i>16</i>

FUTURES	3
MONTHLY MARKET SUMMARY	4
ACCRUED MARKET SUMMARY	5
OPEN INTEREST DISTRIBUTION	6
OPTIONS	7
MONTHLY MARKET SUMMARY	8
ACCRUED MARKET SUMMARY	9
OPEN INTEREST DISTRIBUTION	10
SWAPS	11
MONTHLY MARKET SUMMARY	12
ACCRUED MARKET SUMMARY	14
<i>Disclaimer</i>	<i>16</i>

FUTUROS / FUTURES



FUTUROS FUTURES	OPERACIONES NUMBER OF TRADES	VOLUMEN VOLUME	IMPORTE NOTIONAL VALUE	INTERÉS ABIERTO OPEN INTEREST
DOLAR	479	1,191,349	238,173,375,956	473,752
DIVISAS / CURRENCIES	479	1,191,349	238,173,375,956	473,752
IPC	12,017	60,854	26,679,086,930	11,941
MIP	97	208	18,449,600	118
INDICES / INDICES	12,114	61,062	26,697,536,530	12,059
TIIE 28	0	0	0	
TASAS DE INTERES / INTEREST RATES	0	0	0	
DC24	16	9,000	1,078,380,000	4,000
BONOS / BONDS	16	9,000	1,078,380,000	4,000
GMXT	7	3,114	8,420,746	1,814
LALA	1	200	278,800	
WALMART	2	500	2,860,750	250
ACCIONES / SINGLE STOCK	10	3,814	11,560,296	2,064
Total Mensual	12,619	1,265,225	265,960,852,782	491,875

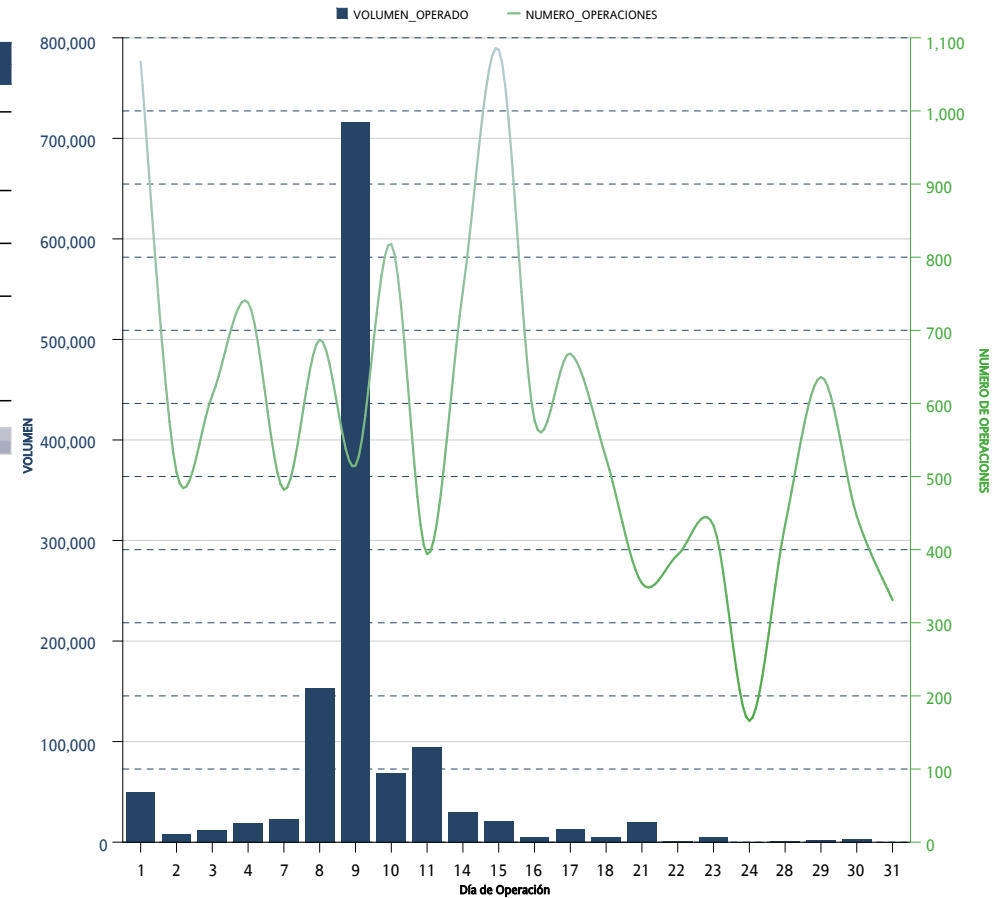

*Sólo se muestran los instrumentos que presentaron volumen acumulado o interés abierto mayor a cero al cierre del mes

FUTUROS FUTURES	OPERACIONES NUMBER OF TRADES	VOLUMEN VOLUME	IMPORTE NOTIONAL VALUE	INTERÉS ABIERTO OPEN INTEREST
DOLAR	7,368	5,917,076	1,259,496,308,479	473,752
EURO	2	30	6,338,250	
DIVISAS / CURRENCIES	7,370	5,917,106	1,259,502,646,729	473,752
IPC	187,612	590,791	229,860,053,980	11,941
MIP	2,454	4,309	338,042,698	118
INDICES / INDICES	190,066	595,100	230,198,096,678	12,059
TIIE 28	0	0	0	
DC24	55	51,100	6,050,412,500	4,000
NV42	43	8,651	949,790,375	
NV47	17	7,880	888,705,000	
TASAS DE INTERES / INTEREST RATES	115	67,631	7,888,907,875	4,000
ALFA	27	5,600	6,019,100	
AMOVIL	15	4,800	6,712,200	
CEMEX	11	2,700	1,644,200	
FEMSA	9	360	4,518,140	
GAP	14	260	4,859,490	
GMEXICO	45	5,000	23,657,250	
GMXT	24	6,014	15,841,146	1,814
LALA	4	800	1,030,200	
ORBIA	12	1,200	3,634,500	
PE&OLES	4	70	1,336,960	
PINFRA	6	140	2,182,570	
WALMART	30	4,206	23,821,447	250
ACCIONES / SINGLE STOCK	201	31,150	95,257,203	2,064
Acumulado Anual	197,752	6,610,987	1,497,684,908,485	491,875

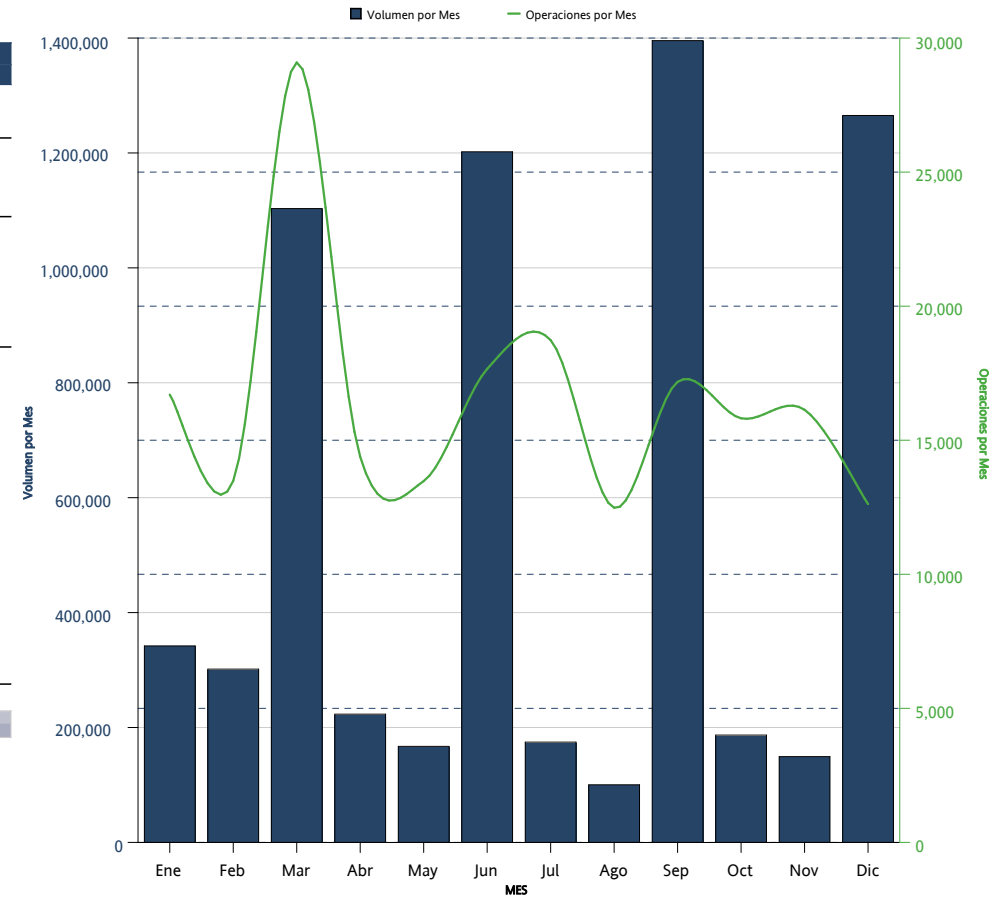

*Sólo se muestran los instrumentos que presentaron volumen acumulado o interés abierto mayor a cero al cierre del mes



FUTUROS <i>FUTURES</i>	INTERÉS ABIERTO <i>OPEN INTEREST</i>	PARTICIPACIÓN PORCENTUAL <i>PERCENTAGE</i>
DOLAR	473,752	96.32 %
IPC	11,941	2.43 %
DC24	4,000	0.81 %
GMXT	1,814	0.37 %
WALMART	250	0.05 %
MIP	118	0.02 %

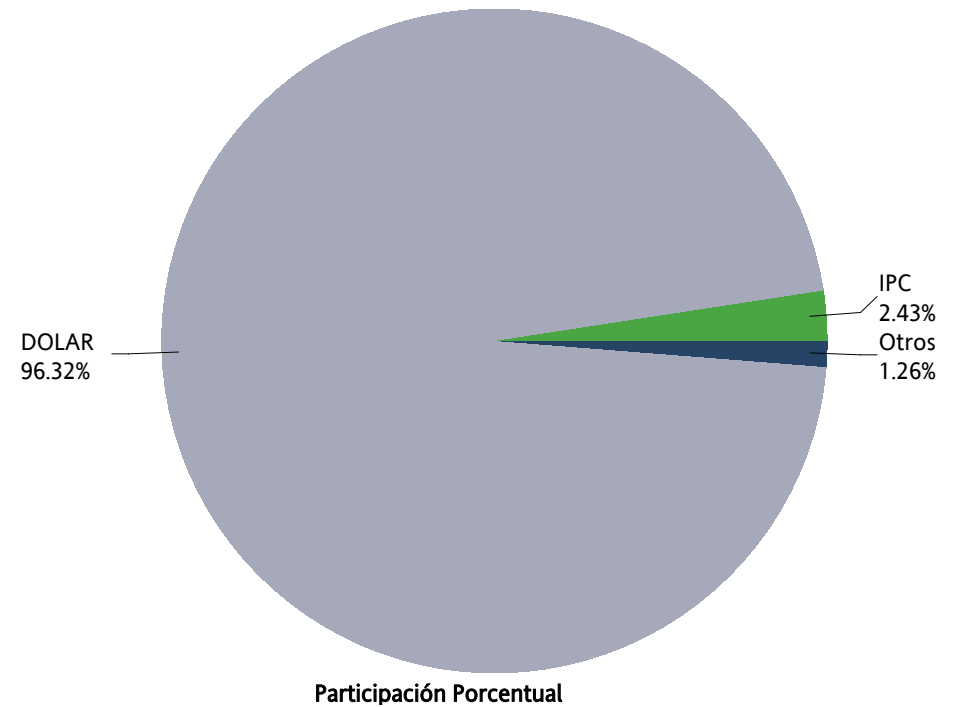

OPCIONES / OPTIONS



OPCIONES OPTIONS	CALLS CALLS	PUTS PUTS	OPERACIONES TRADES	VOLUMEN VOLUME	IMPORTE NOTIONAL VALUE	INTERÉS ABIERTO OPEN INTEREST
IP	186	184	369	370	161,060,000	168
INDICES / INDICES	186	184	369	370	161,060,000	168
DOLAR	1,600	3,600	14	5,200	1,088,600,000	80
DIVISAS / CURRENCIES	1,600	3,600	14	5,200	1,088,600,000	80
CEMEX		0	0	0	0	
FEMSA		0	0	0	0	420
WALMART		2,000	1	2,000	10,400,000	2,000
ACCIONES / SINGLE STOCK		2,000	1	2,000	10,400,000	2,420
Mensual Total	1,786	5,784	384	7,570	1,260,060,000	2,668

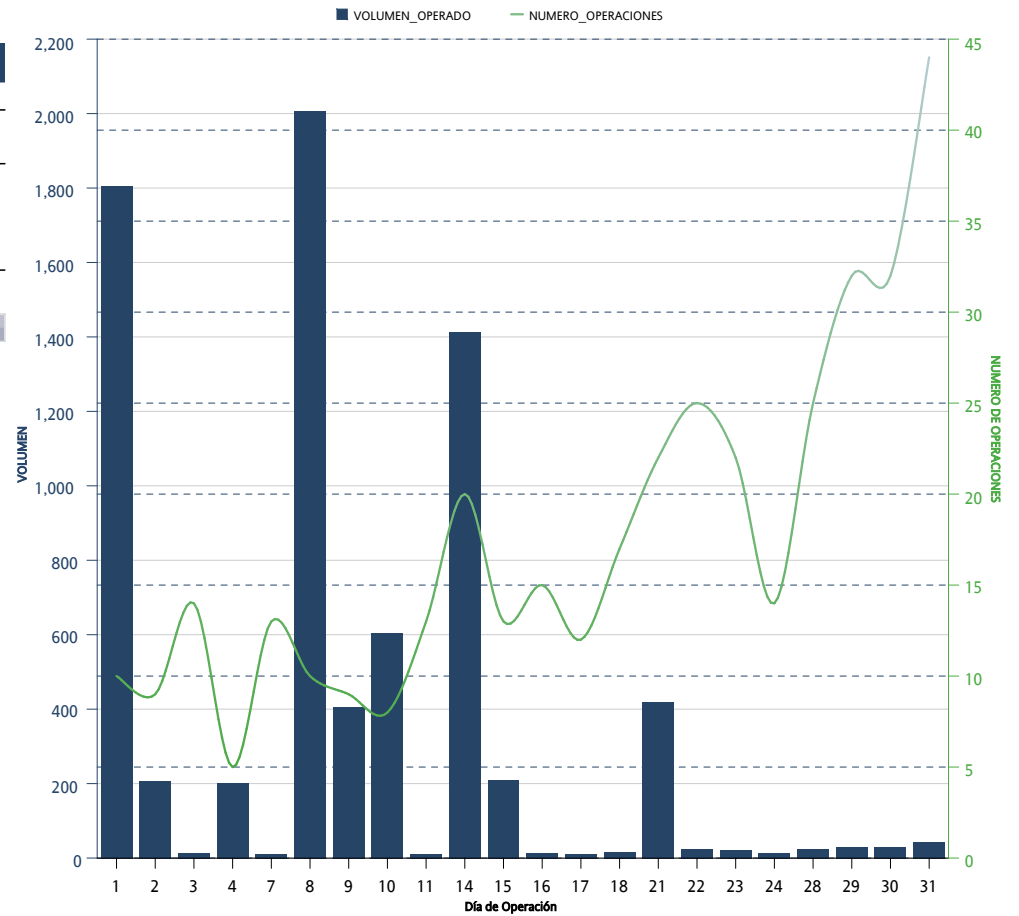

*Sólo se muestran los instrumentos que presentaron volumen acumulado o interés abierto mayor a cero al cierre del mes

OPCIONES OPTIONS	CALLS CALLS	PUTS PUTS	OPERACIONES TRADES	VOLUMEN VOLUME	IMPORTE NOTIONAL VALUE	INTERÉS ABIERTO OPEN INTEREST
IP	3,112	4,538	4,961	7,650	3,016,930,000	168
INDICES / INDICES	3,112	4,538	4,961	7,650	3,016,930,000	168
DOLAR	67,633	10,448	127	78,081	15,897,623,000	80
DIVISAS / CURRENCIES	67,633	10,448	127	78,081	15,897,623,000	80
AMOVIL	32,001	1,510	12	33,511	49,891,100	
CEMEX	11,020	84,716	26	95,736	68,713,200	
FEMSA	5,000	5,420	6	10,420	138,380,000	420
GMEXICO		2,000	7	2,000	9,600,000	
WALMART		9,025	6	9,025	46,240,700	2,000
ACCIONES / SINGLE STOCK	48,021	102,671	57	150,692	312,825,000	2,420
Acumulado Anual	118,766	117,657	5,145	236,423	19,227,378,000	2,668

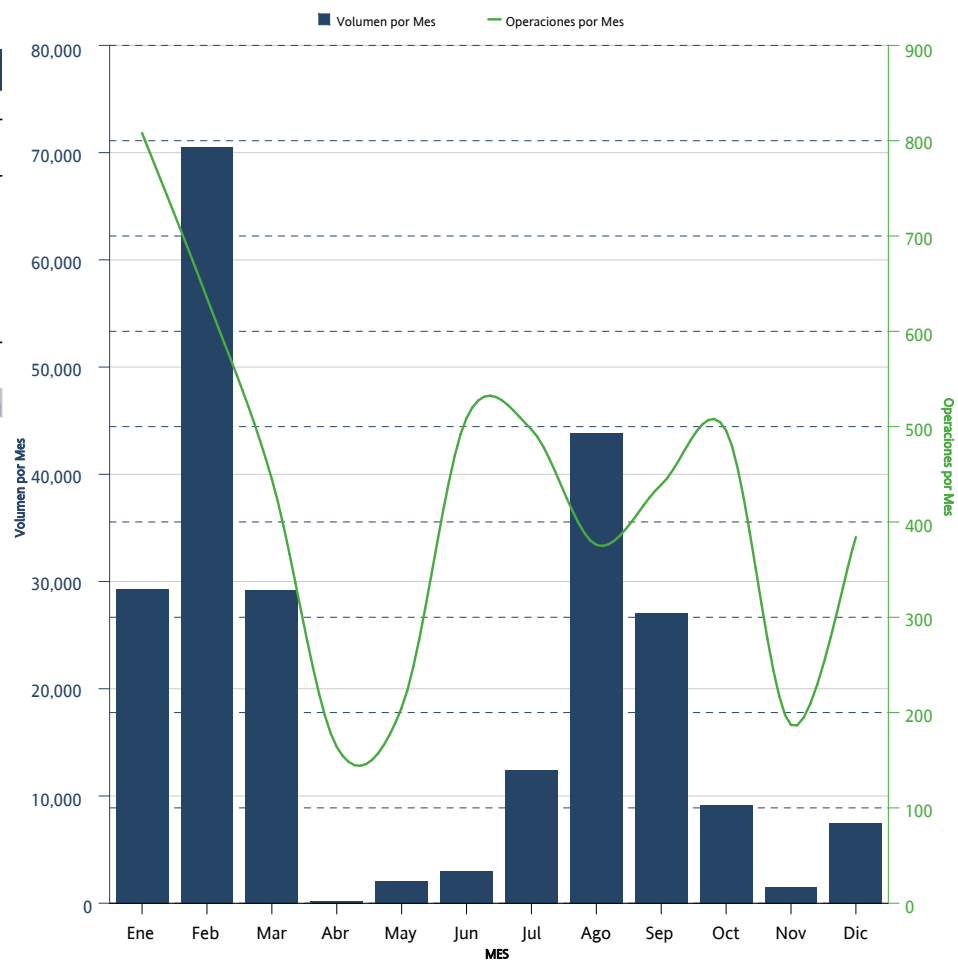

*Sólo se muestran los instrumentos que presentaron volumen acumulado o interés abierto mayor a cero al cierre del mes



OPCIONES	CALLS	PUTS	INTERÉS ABIERTO	PARTICIPACIÓN PORCENTUAL
<i>OPTIONS</i>	<i>CALLS</i>	<i>PUTS</i>	<i>OPEN INTEREST</i>	<i>PERCENTAGE</i>
WALMART		2,000	2,000	74.96 %
FEMSA		420	420	15.74 %
IP	85	83	168	6.30 %
DOLAR	80		80	3.00 %

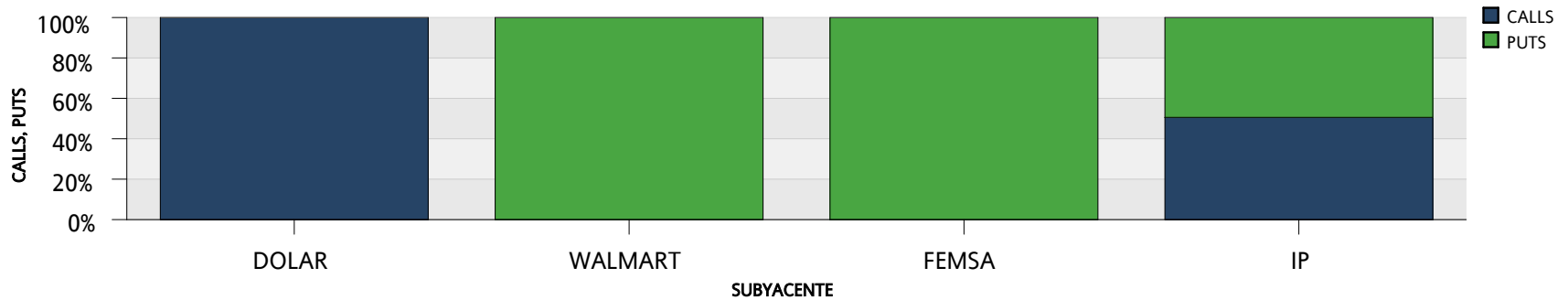
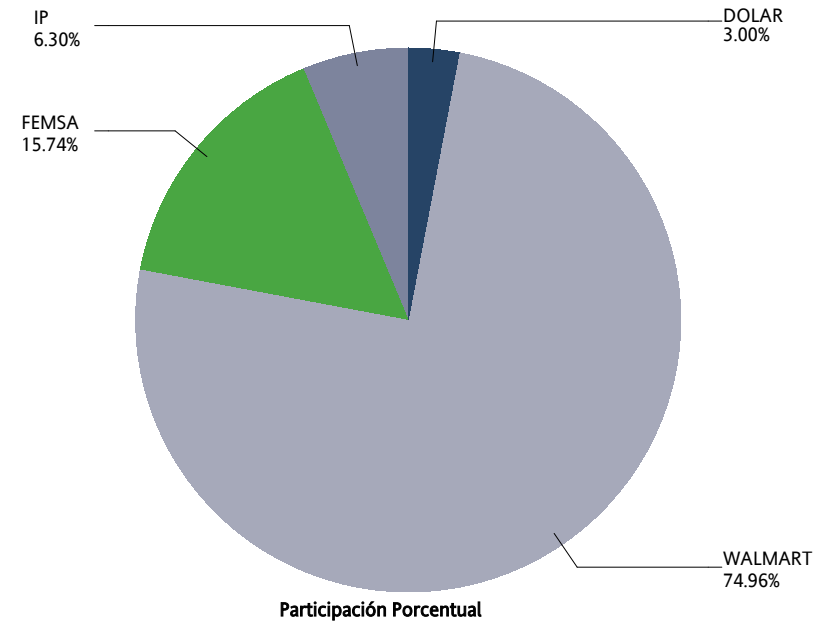

SWAPS



SWAPS SWAPS	OPERACIONES NUMBER OF TRADES	VOLUMEN VOLUME	IMPORTE NOTIONAL VALUE	INTERÉS ABIERTO OPEN INTEREST
4X1	0	0	0	455,000
6X1	1	2,500	250,000,000	203,500
11X1	0	0	0	27,000
13X1	2	21,200	2,120,000,000	443,800
14X1	0	0	0	5,000
15X1	0	0	0	2,000
22X1	1	58,500	5,850,000,000	58,500
24X1	0	0	0	3,000
25X1	0	0	0	21,150
26X1	0	0	0	292,311
27X1	0	0	0	10,000
28X1	0	0	0	5,000
32X1	0	0	0	99
35X1	0	0	0	10
38X1	0	0	0	1,250
39X1	2	8,000	800,000,000	525,315
45X1	0	0	0	19
48X1	0	0	0	20,500
49X1	1	1,100	110,000,000	1,300
50X1	0	0	0	27
51X1	0	0	0	42,500
52X1	0	0	0	410,319
53X1	0	0	0	27,500
54X1	0	0	0	3,500
55X1	0	0	0	500
56X1	0	0	0	4,569
57X1	0	0	0	8,000
58X1	0	0	0	10,000
59X1	0	0	0	23,800
60X1	0	0	0	20,300
61X1	0	0	0	11,150
62X1	0	0	0	18,519
64X1	0	0	0	1,300
65X1	2	4,540	454,000,000	1,049,189
66X1	0	0	0	117,300
67X1	0	0	0	200
68X1	0	0	0	15,000
71X1	0	0	0	33,019
72X1	0	0	0	20,000
73X1	0	0	0	5,000
74X1	0	0	0	18,000
77X1	1	5,413	541,300,000	5,432
78X1	0	0	0	54,000

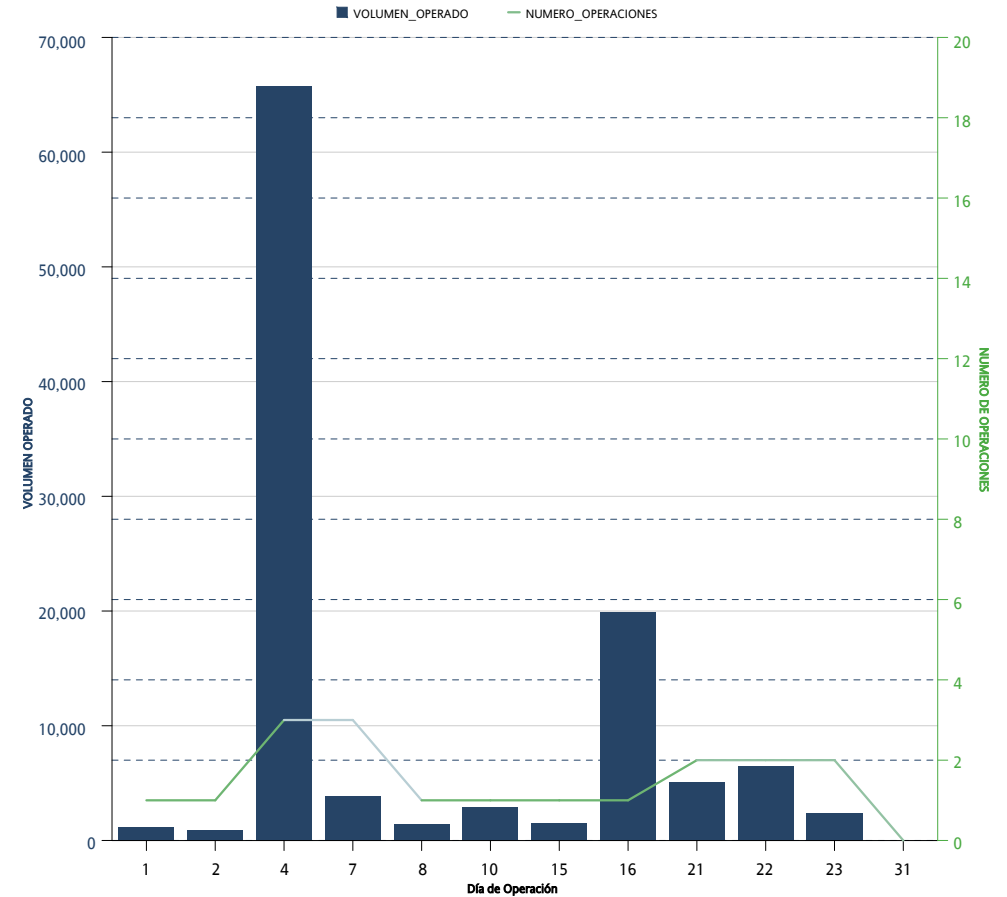

*Sólo se muestran los instrumentos que presentaron volumen acumulado o interés abierto mayor a cero al cierre del mes

SWAPS SWAPS	OPERACIONES NUMBER OF TRADES	VOLUMEN VOLUME	IMPORTE NOTIONAL VALUE	INTERÉS ABIERTO OPEN INTEREST
80X1	0	0	0	5,600
81X1	0	0	0	8,020
82X1	0	0	0	100,200
85X1	0	0	0	70,000
86X1	0	0	0	17,521
88X1	0	0	0	15,000
90X1	0	0	0	19
91X1	0	0	0	200,860
92X1	0	0	0	200
102X1	0	0	0	104,300
104X1	0	0	0	9,000
109X1	0	0	0	125,000
110X1	0	0	0	23,300
111X1	0	0	0	41,000
112X1	0	0	0	3,000
114X1	0	0	0	92,750
119X1	0	0	0	10,000
130X1	6	8,350	835,000,000	624,798
143X1	0	0	0	3,000
156X1	0	0	0	23,600
171X1	0	0	0	15,000
179X1	0	0	0	69,000
187X1	0	0	0	8,200
191X1	0	0	0	12,000
195X1	0	0	0	50,454
222X1	0	0	0	10,000
236X1	0	0	0	3,600
241X1	2	2,400	240,000,000	7,200
242X1	0	0	0	34,800
243X1	0	0	0	9,800
245X1	0	0	0	7,800
260X1	0	0	0	28,950
Total Mensual	18	112,003	11,200,300,000	5,707,850

*Sólo se muestran los instrumentos que presentaron volumen acumulado o interés abierto mayor a cero al cierre del mes

SWAPS SWAPS	OPERACIONES NUMBER OF TRADES	VOLUMEN VOLUME	IMPORTE NOTIONAL VALUE	INTERÉS ABIERTO OPEN INTEREST
2X1	17	2,080,000	208,000,000,000	
3X1	7	100,200	10,020,000,000	
4X1	20	2,475,000	247,500,000,000	455,000
5X1	3	69,000	6,900,000,000	
6X1	7	358,500	35,850,000,000	203,500
11X1	2	27,000	2,700,000,000	27,000
13X1	60	1,015,100	101,510,000,000	443,800
14X1	2	5,000	500,000,000	5,000
15X1	1	2,000	200,000,000	2,000
22X1	1	58,500	5,850,000,000	58,500
24X1	1	3,000	300,000,000	3,000
25X1	2	21,150	2,115,000,000	21,150
26X1	27	180,322	18,032,200,000	292,311
27X1	2	10,000	1,000,000,000	10,000
28X1	1	5,000	500,000,000	5,000
32X1	1	99	9,900,000	99
35X1	0	0	0	10
38X1	0	0	0	1,250
39X1	84	458,885	45,888,500,000	525,315
45X1	0	0	0	19
48X1	2	20,000	2,000,000,000	20,500
49X1	1	1,100	110,000,000	1,300
50X1	0	0	0	27
51X1	0	0	0	42,500
52X1	41	173,170	17,317,000,000	410,319
53X1	0	0	0	27,500
54X1	1	1,300	130,000,000	3,500
55X1	0	0	0	500
56X1	0	0	0	4,569
57X1	1	5,000	500,000,000	8,000
58X1	2	6,300	630,000,000	10,000
59X1	1	5,000	500,000,000	23,800
60X1	1	5,000	500,000,000	20,300
61X1	4	7,400	740,000,000	11,150
62X1	0	0	0	18,519
64X1	0	0	0	1,300
65X1	75	331,208	33,120,800,000	1,049,189
66X1	1	1,000	100,000,000	117,300
67X1	0	0	0	200
68X1	0	0	0	15,000
71X1	0	0	0	33,019
72X1	4	20,000	2,000,000,000	20,000
73X1	1	5,000	500,000,000	5,000

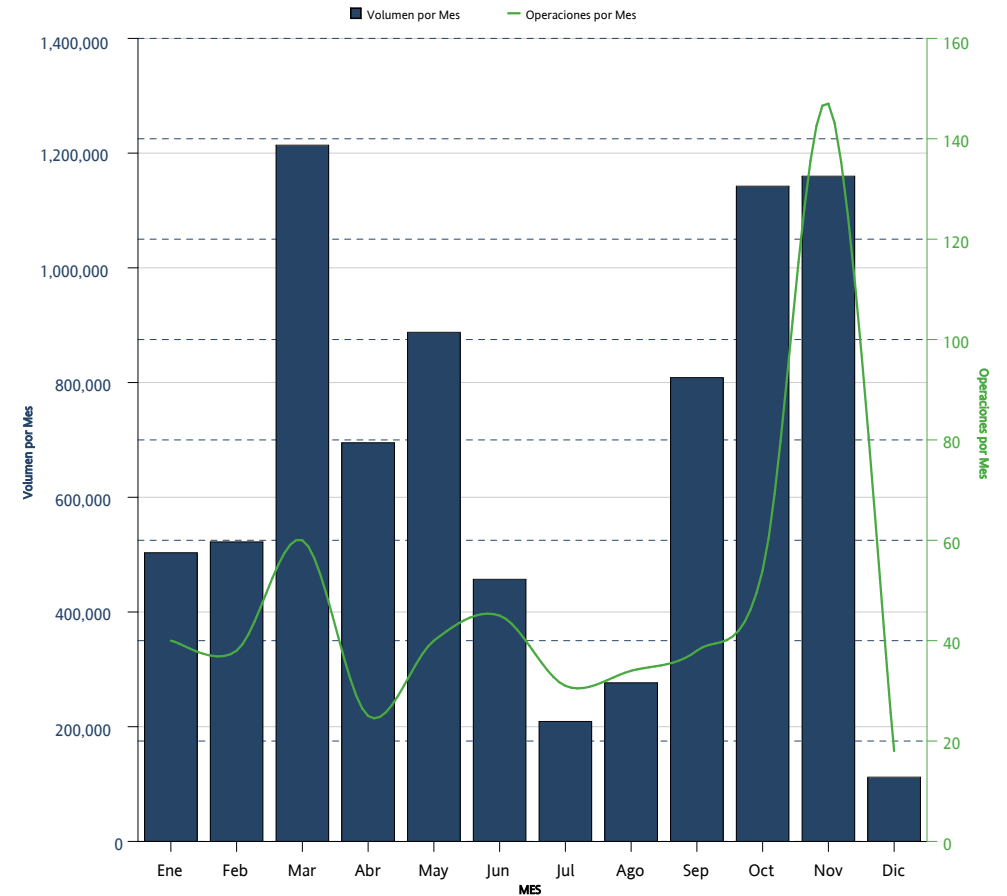

*Sólo se muestran los instrumentos que presentaron volumen acumulado o interés abierto mayor a cero al cierre del mes

SWAPS SWAPS	OPERACIONES NUMBER OF TRADES	VOLUMEN VOLUME	IMPORTE NOTIONAL VALUE	INTERÉS ABIERTO OPEN INTEREST
74X1	0	0	0	18,000
77X1	1	5,413	541,300,000	5,432
78X1	7	37,000	3,700,000,000	54,000
80X1	0	0	0	5,600
81X1	0	0	0	8,020
82X1	0	0	0	100,200
85X1	0	0	0	70,000
86X1	0	0	0	17,521
88X1	0	0	0	15,000
90X1	0	0	0	19
91X1	17	57,200	5,720,000,000	200,860
92X1	0	0	0	200
102X1	0	0	0	104,300
104X1	6	25,000	2,500,000,000	9,000
109X1	0	0	0	125,000
110X1	0	0	0	23,300
111X1	0	0	0	41,000
112X1	1	3,000	300,000,000	3,000
114X1	0	0	0	92,750
119X1	10	46,000	4,600,000,000	10,000
130X1	97	267,381	26,738,100,000	624,798
143X1	2	3,000	300,000,000	3,000
156X1	7	18,400	1,840,000,000	23,600
171X1	0	0	0	15,000
179X1	0	0	0	69,000
187X1	0	0	0	8,200
191X1	0	0	0	12,000
195X1	9	22,300	2,230,000,000	50,454
222X1	0	0	0	10,000
236X1	3	3,600	360,000,000	3,600
239X1	4	4,800	480,000,000	
240X1	4	7,200	720,000,000	
241X1	17	20,400	2,040,000,000	7,200
242X1	0	0	0	34,800
243X1	0	0	0	9,800
245X1	0	0	0	7,800
260X1	12	16,450	1,645,000,000	28,950
Acumulado Anual	570	7,987,378	798,737,800,000	5,707,850

*Sólo se muestran los instrumentos que presentaron volumen acumulado o interés abierto mayor a cero al cierre del mes

La información contenida en los indicadores del Mercado de Productos Derivados, en su versión mensual "Resumen y Análisis Operativo del Mercado Mexicano de Derivados" está elaborado con técnicas confiables utilizando la información más oportuna disponible. No obstante, MexDer, Mercado Mexicano de Derivados, S.A. de C.V., no se hace responsable por eventuales errores tipográficos o de captura que puedan ser publicados, ni se hace responsable por el uso o interpretación que terceros pudieran hacer con la información publicada. Las decisiones de compra o venta de productos derivados, basada en la información contenida en las gráficas textos, y cuadros de los indicadores del Mercado de productos derivados, son responsabilidad exclusiva del lector, por lo que la información no debe ser considerada como recomendación de compra o venta de alguno de los instrumentos que aquí se publican.

Resumen y Análisis Operativo del Mercado Mexicano de Derivados, es una publicación mensual, editada por MexDer, Mercado Mexicano de Derivados S.A. de C.V. Paseo de la Reforma No. 255, Col. Cuauhtémoc, C.P. 06500, Ciudad de México, Tel. 5342-9900
Editor responsable: Mercado Mexicano de Derivados S.A. de C.V.