



Resumen y Análisis Operativo del Mercado Mexicano de Derivados

MexDer's Market Statistics & Operative Analysis

Enero 2021 / January 2021



FUTUROS	3
CONCENTRADO DE MERCADO MENSUAL	4
CONCENTRADO DE MERCADO ACUMULADO	5
DISTRIBUCION DEL INTERES ABIERTO	6
OPCIONES	7
CONCENTRADO DE MERCADO MENSUAL	8
CONCENTRADO DE MERCADO ACUMULADO	9
DISTRIBUCION DEL INTERES ABIERTO	10
SWAPS	11
CONCENTRADO DE MERCADO MENSUAL	12
CONCENTRADO DE MERCADO ACUMULADO	14
<i>Aviso de Privacidad</i>	<i>16</i>

FUTURES	3
MONTHLY MARKET SUMMARY	4
ACCRUED MARKET SUMMARY	5
OPEN INTEREST DISTRIBUTION	6
OPTIONS	7
MONTHLY MARKET SUMMARY	8
ACCRUED MARKET SUMMARY	9
OPEN INTEREST DISTRIBUTION	10
SWAPS	11
MONTHLY MARKET SUMMARY	12
ACCRUED MARKET SUMMARY	14
<i>Disclaimer</i>	<i>16</i>

FUTUROS / FUTURES



FUTUROS FUTURES	OPERACIONES NUMBER OF TRADES	VOLUMEN VOLUME	IMPORTE NOTIONAL VALUE	INTERÉS ABIERTO OPEN INTEREST
DOLAR	470	198,506	39,960,125,757	563,755
DIVISAS / CURRENCIES	470	198,506	39,960,125,757	563,755
IPC	11,984	21,330	9,733,763,750	14,033
MIP	150	346	31,577,520	117
INDICES / INDICES	12,134	21,676	9,765,341,270	14,150
DC24	1	1,000	121,950,000	5,000
BONOS / BONDS	1	1,000	121,950,000	5,000
AMOVIL	2	800	1,121,300	800
FEMSA	1	10	150,470	10
GMXT	3	150	464,650	1,664
WALMART	2	250	1,554,500	
ACCIONES / SINGLE STOCK	8	1,210	3,290,920	2,474
Total Mensual	12,613	222,392	49,850,707,947	585,379

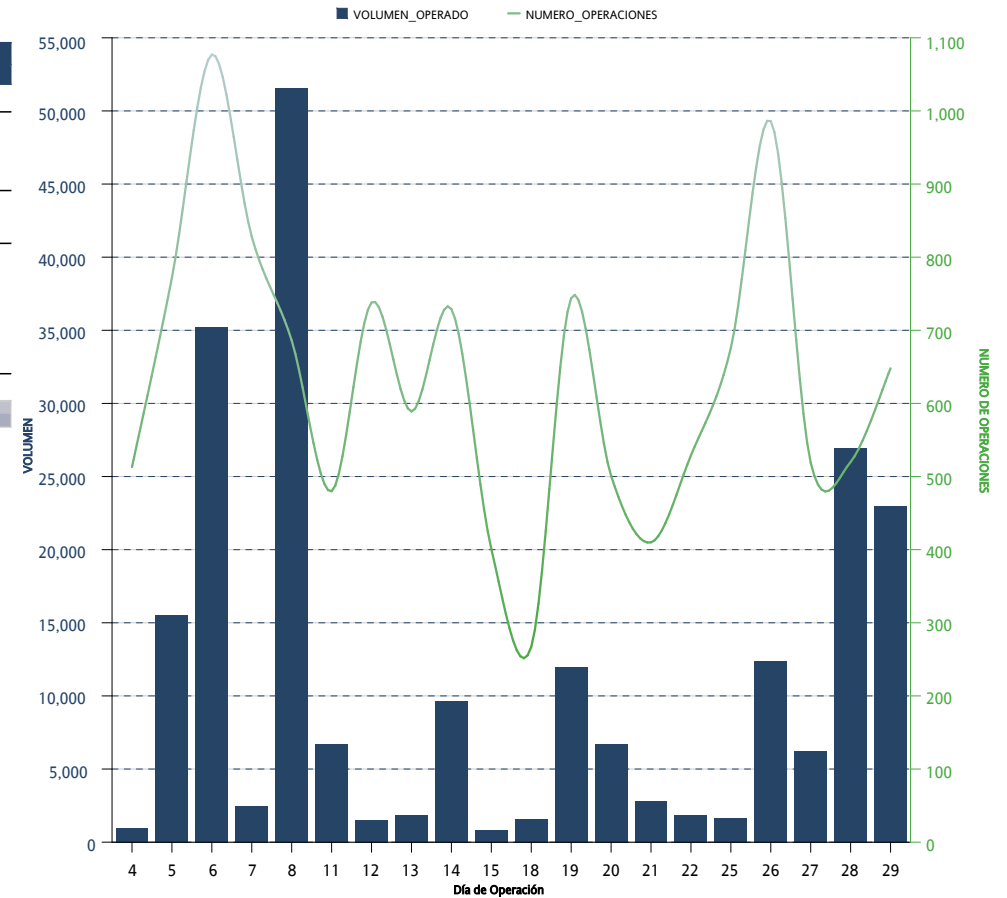

*Sólo se muestran los instrumentos que presentaron volumen acumulado o interés abierto mayor a cero al cierre del mes

FUTUROS FUTURES	OPERACIONES NUMBER OF TRADES	VOLUMEN VOLUME	IMPORTE NOTIONAL VALUE	INTERÉS ABIERTO OPEN INTEREST
DOLAR	7,838	6,115,582	1,299,456,434,236	563,755
EURO	2	30	6,338,250	
DIVISAS / CURRENCIES	7,840	6,115,612	1,299,462,772,486	563,755
IPC	199,596	612,121	239,593,817,730	14,033
MIP	2,604	4,655	369,620,218	117
INDICES / INDICES	202,200	616,776	239,963,437,948	14,150
TIIE 28	0	0	0	
DC24	56	52,100	6,172,362,500	5,000
NV42	43	8,651	949,790,375	
NV47	17	7,880	888,705,000	
TASAS DE INTERES / INTEREST RATES	116	68,631	8,010,857,875	5,000
ALFA	27	5,600	6,019,100	
AMOVIL	17	5,600	7,833,500	800
CEMEX	11	2,700	1,644,200	
FEMSA	10	370	4,668,610	10
GAP	14	260	4,859,490	
GMEXICO	45	5,000	23,657,250	
GMXT	27	6,164	16,305,796	1,664
LALA	4	800	1,030,200	
ORBIA	12	1,200	3,634,500	
PE&OLES	4	70	1,336,960	
PINFRA	6	140	2,182,570	
WALMART	32	4,456	25,375,947	
ACCIONES / SINGLE STOCK	209	32,360	98,548,123	2,474
Acumulado Anual	210,365	6,833,379	1,547,535,616,432	585,379

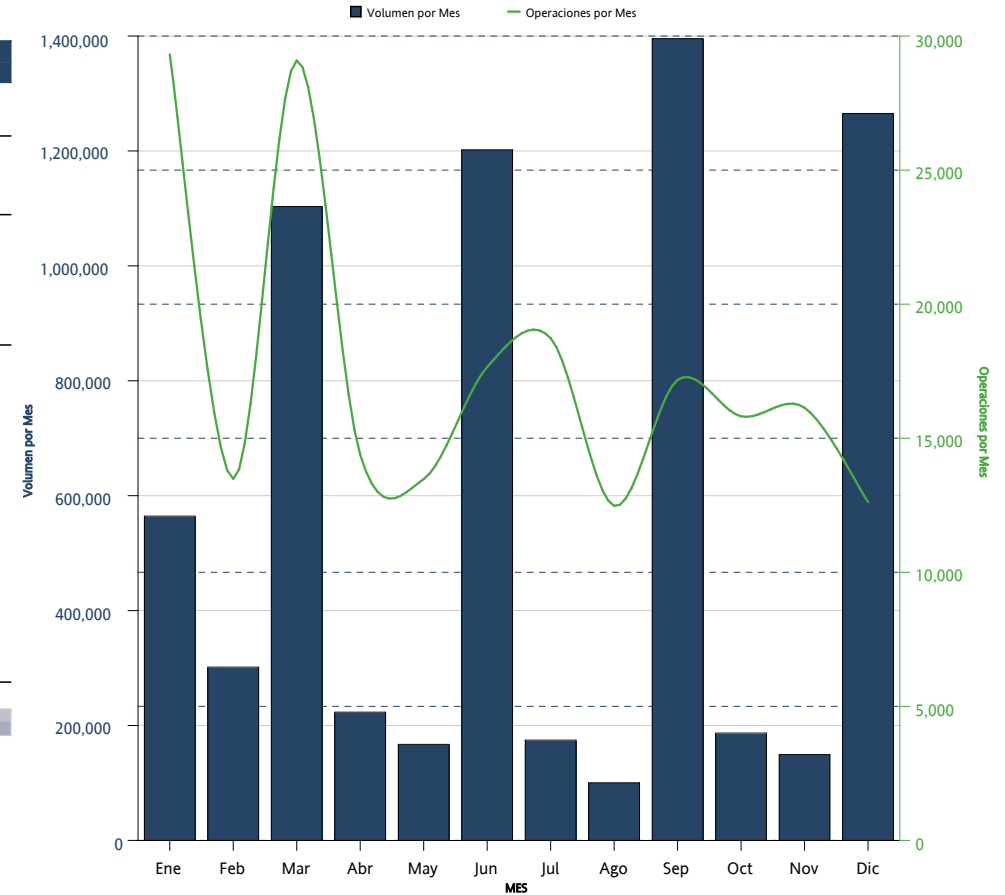

*Sólo se muestran los instrumentos que presentaron volumen acumulado o interés abierto mayor a cero al cierre del mes

FUTUROS <i>FUTURES</i>	INTERÉS ABIERTO <i>OPEN INTEREST</i>	PARTICIPACIÓN PORCENTUAL <i>PERCENTAGE</i>
DOLAR	563,755	96.31 %
IPC	14,033	2.40 %
DC24	5,000	0.85 %
GMXT	1,664	0.28 %
AMOVIL	800	0.14 %
MIP	117	0.02 %
FEMSA	10	0.00 %

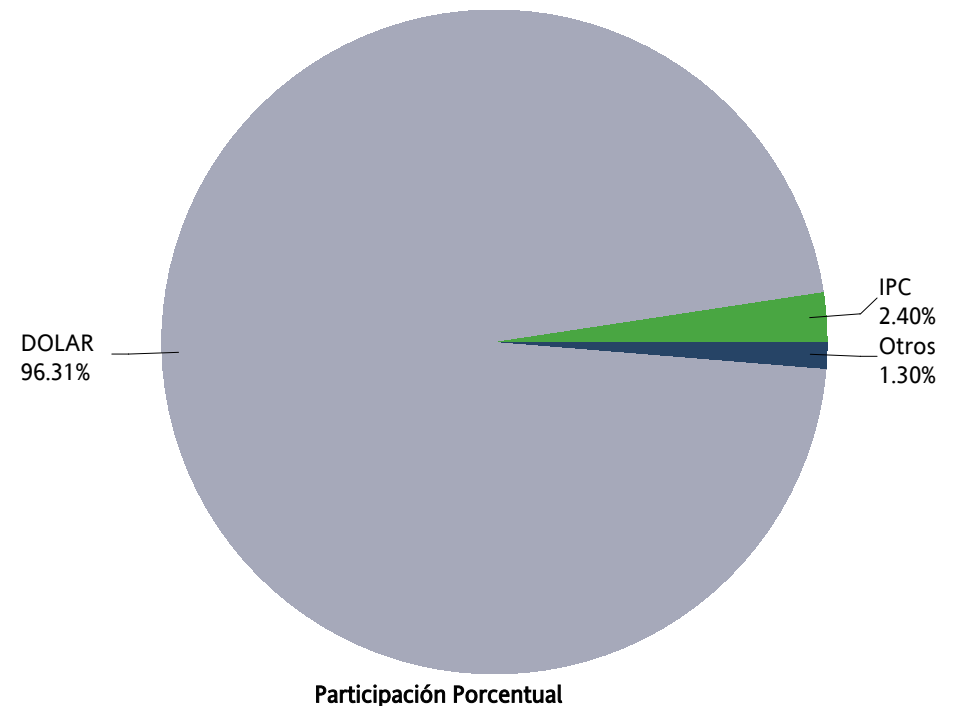

OPCIONES / OPTIONS



OPCIONES OPTIONS	CALLS CALLS	PUTS PUTS	OPERACIONES TRADES	VOLUMEN VOLUME	IMPORTE NOTIONAL VALUE	INTERÉS ABIERTO OPEN INTEREST
IP	107	241	250	348	153,415,000	275
INDICES / INDICES	107	241	250	348	153,415,000	275
DOLAR	661	1,400	14	2,061	411,005,000	2,141
DIVISAS / CURRENCIES	661	1,400	14	2,061	411,005,000	2,141
AMOVIL	60,000		3	60,000	90,000,000	60,000
FEMSA		0	0	0	0	420
GMEXICO		1,100	3	1,100	9,240,000	1,100
WALMART	1,600	30,000	5	31,600	191,920,000	33,600
ACCIONES / SINGLE STOCK	61,600	31,100	11	92,700	291,160,000	95,120
Mensual Total	62,368	32,741	275	95,109	855,580,000	97,536

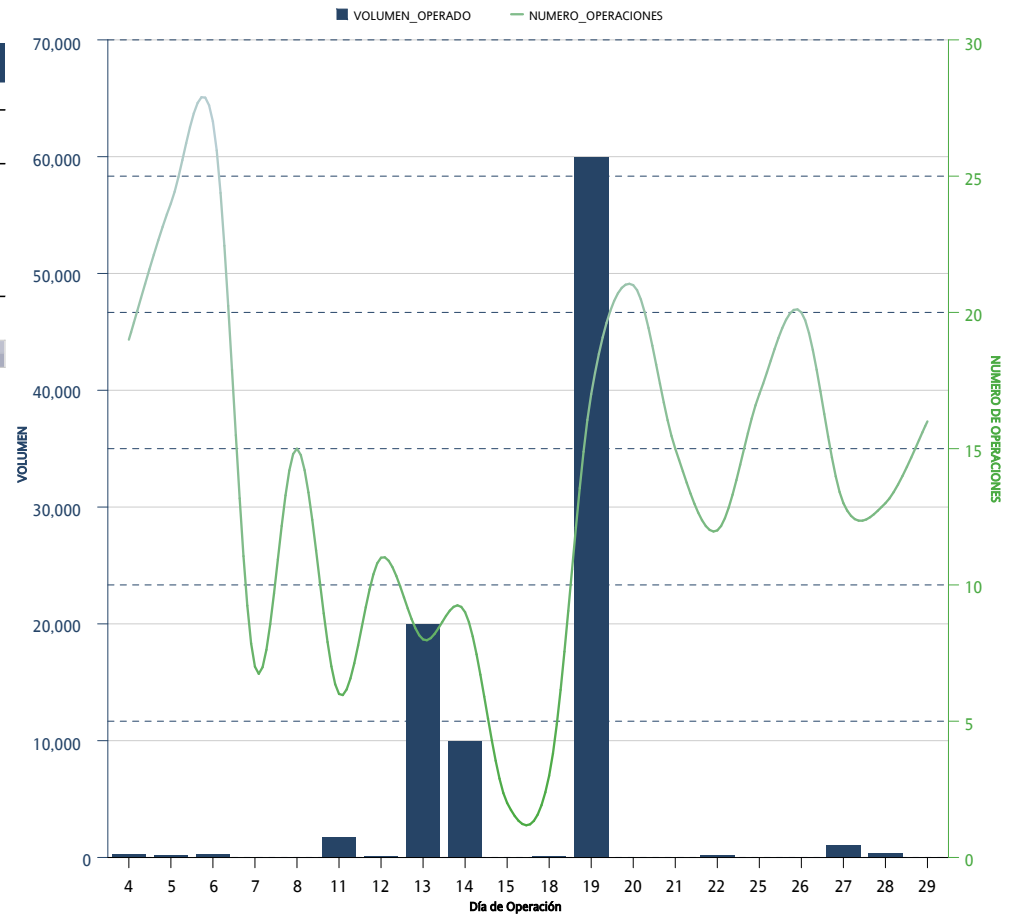

*Sólo se muestran los instrumentos que presentaron volumen acumulado o interés abierto mayor a cero al cierre del mes

OPCIONES OPTIONS	CALLS CALLS	PUTS PUTS	OPERACIONES TRADES	VOLUMEN VOLUME	IMPORTE NOTIONAL VALUE	INTERÉS ABIERTO OPEN INTEREST
IP	3,219	4,779	5,211	7,998	3,170,345,000	275
INDICES / INDICES	3,219	4,779	5,211	7,998	3,170,345,000	275
DOLAR	68,294	11,848	141	80,142	16,308,628,000	2,141
DIVISAS / CURRENCIES	68,294	11,848	141	80,142	16,308,628,000	2,141
AMOVIL	92,001	1,510	15	93,511	139,891,100	60,000
CEMEX	11,020	84,716	26	95,736	68,713,200	
FEMSA	5,000	5,420	6	10,420	138,380,000	420
GMEXICO		3,100	10	3,100	18,840,000	1,100
WALMART	1,600	39,025	11	40,625	238,160,700	33,600
ACCIONES / SINGLE STOCK	109,621	133,771	68	243,392	603,985,000	95,120
Acumulado Anual	181,134	150,398	5,420	331,532	20,082,958,000	97,536

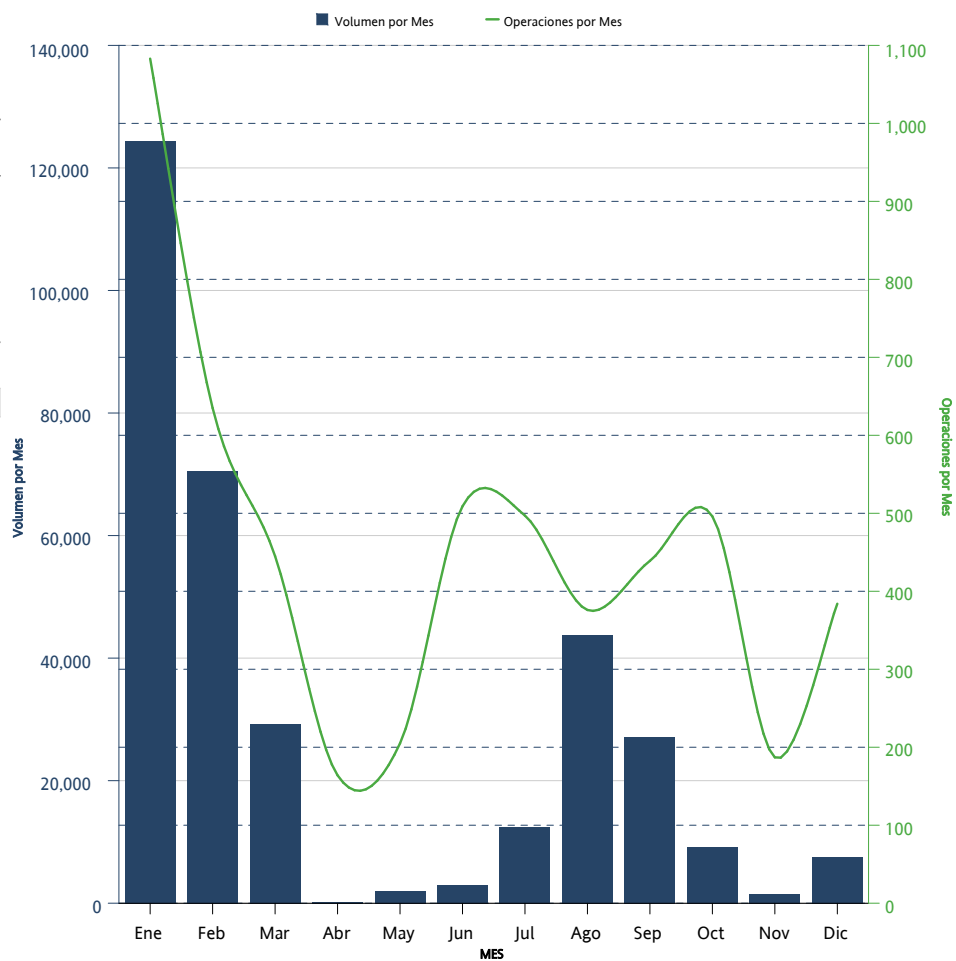

*Sólo se muestran los instrumentos que presentaron volumen acumulado o interés abierto mayor a cero al cierre del mes

OPCIONES <i>OPTIONS</i>	CALLS <i>CALLS</i>	PUTS <i>PUTS</i>	INTERÉS ABIERTO <i>OPEN INTEREST</i>	PARTICIPACIÓN PORCENTUAL <i>PERCENTAGE</i>
AMOVIL	60,000		60,000	61.52 %
WALMART	1,600	32,000	33,600	34.45 %
DOLAR	741	1,400	2,141	2.20 %
GMEXICO		1,100	1,100	1.13 %
FEMSA		420	420	0.43 %
IP	92	183	275	0.28 %

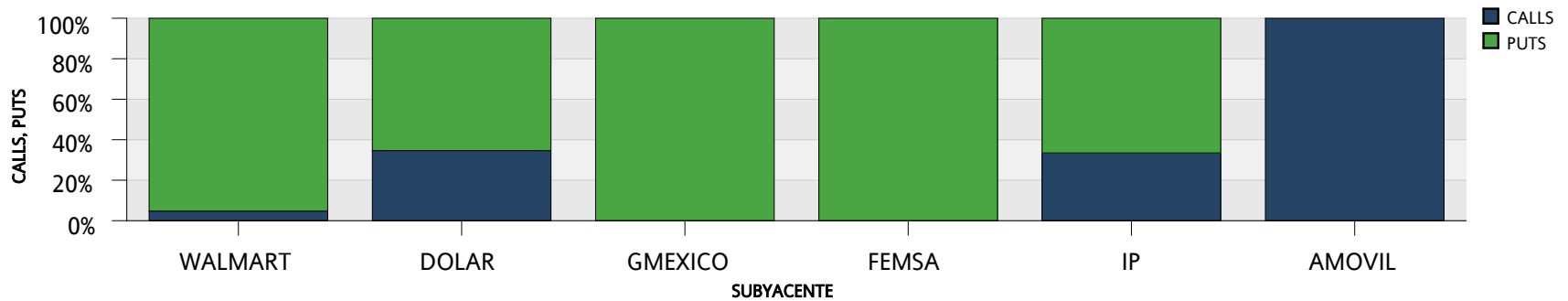
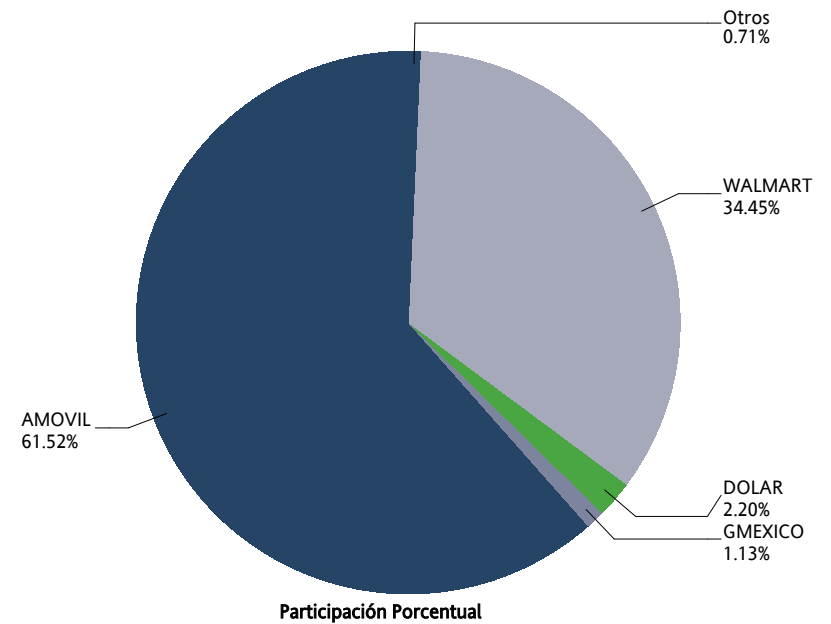

SWAPS



SWAPS SWAPS	OPERACIONES NUMBER OF TRADES	VOLUMEN VOLUME	IMPORTE NOTIONAL VALUE	INTERÉS ABIERTO OPEN INTEREST
3X1	2	352,500	35,250,000,000	352,500
4X1	0	0	0	455,000
6X1	1	3,000	300,000,000	206,500
11X1	0	0	0	21,000
13X1	1	20,000	2,000,000,000	423,800
14X1	0	0	0	5,000
15X1	0	0	0	2,000
22X1	0	0	0	58,500
24X1	0	0	0	3,000
25X1	0	0	0	21,150
26X1	4	15,750	1,575,000,000	286,361
27X1	0	0	0	10,000
28X1	0	0	0	5,000
32X1	0	0	0	99
35X1	0	0	0	10
38X1	0	0	0	1,250
39X1	5	20,000	2,000,000,000	525,315
45X1	0	0	0	19
48X1	0	0	0	20,500
49X1	0	0	0	1,300
50X1	0	0	0	27
51X1	0	0	0	42,500
52X1	0	0	0	384,619
53X1	0	0	0	27,500
54X1	0	0	0	3,500
55X1	0	0	0	500
56X1	0	0	0	4,569
57X1	0	0	0	8,000
58X1	0	0	0	10,000
59X1	0	0	0	23,800
60X1	0	0	0	20,300
61X1	0	0	0	11,150
62X1	0	0	0	18,519
64X1	0	0	0	1,300
65X1	1	4,400	440,000,000	1,053,589
66X1	0	0	0	117,300
67X1	0	0	0	200
68X1	0	0	0	15,000
71X1	0	0	0	33,019
72X1	0	0	0	20,000
73X1	0	0	0	5,000
74X1	0	0	0	18,000
77X1	0	0	0	5,432

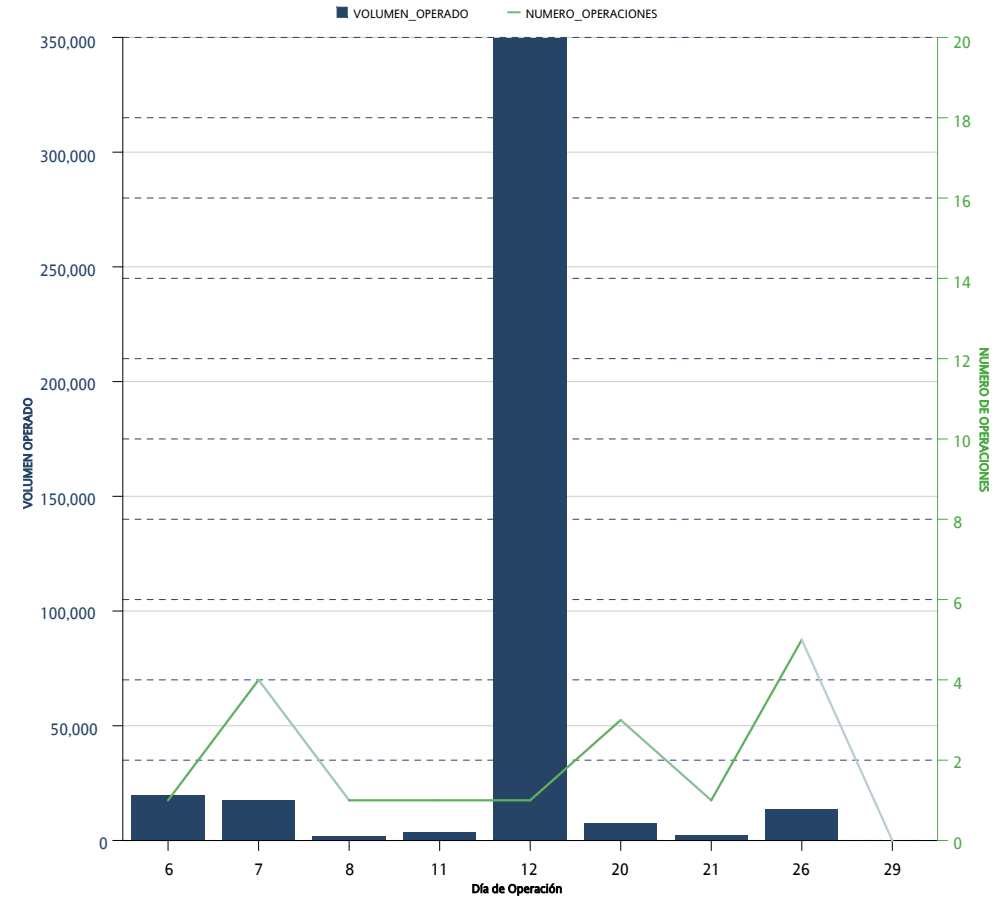

*Sólo se muestran los instrumentos que presentaron volumen acumulado o interés abierto mayor a cero al cierre del mes

SWAPS SWAPS	OPERACIONES NUMBER OF TRADES	VOLUMEN VOLUME	IMPORTE NOTIONAL VALUE	INTERÉS ABIERTO OPEN INTEREST
78X1	0	0	0	54,000
80X1	0	0	0	5,600
81X1	0	0	0	8,020
82X1	0	0	0	100,200
85X1	0	0	0	70,000
86X1	0	0	0	17,521
88X1	0	0	0	15,000
90X1	0	0	0	19
91X1	0	0	0	200,860
92X1	0	0	0	200
102X1	0	0	0	104,300
104X1	0	0	0	9,000
109X1	0	0	0	125,000
110X1	0	0	0	23,300
111X1	0	0	0	41,000
112X1	0	0	0	3,000
114X1	0	0	0	92,750
119X1	0	0	0	10,000
130X1	3	2,900	290,000,000	626,488
143X1	0	0	0	3,000
156X1	0	0	0	23,600
171X1	0	0	0	15,000
179X1	0	0	0	69,000
187X1	0	0	0	8,200
191X1	0	0	0	12,000
195X1	0	0	0	50,454
222X1	0	0	0	10,000
236X1	0	0	0	3,600
241X1	0	0	0	7,200
242X1	0	0	0	34,800
243X1	0	0	0	9,800
245X1	0	0	0	7,800
260X1	0	0	0	28,950
Total Mensual	17	418,550	41,855,000,000	6,011,790

*Sólo se muestran los instrumentos que presentaron volumen acumulado o interés abierto mayor a cero al cierre del mes

SWAPS SWAPS	OPERACIONES NUMBER OF TRADES	VOLUMEN VOLUME	IMPORTE NOTIONAL VALUE	INTERÉS ABIERTO OPEN INTEREST
2X1	17	2,080,000	208,000,000,000	
3X1	9	452,700	45,270,000,000	352,500
4X1	20	2,475,000	247,500,000,000	455,000
5X1	3	69,000	6,900,000,000	
6X1	8	361,500	36,150,000,000	206,500
11X1	2	27,000	2,700,000,000	21,000
13X1	61	1,035,100	103,510,000,000	423,800
14X1	2	5,000	500,000,000	5,000
15X1	1	2,000	200,000,000	2,000
22X1	1	58,500	5,850,000,000	58,500
24X1	1	3,000	300,000,000	3,000
25X1	2	21,150	2,115,000,000	21,150
26X1	31	196,072	19,607,200,000	286,361
27X1	2	10,000	1,000,000,000	10,000
28X1	1	5,000	500,000,000	5,000
32X1	1	99	9,900,000	99
35X1	0	0	0	10
38X1	0	0	0	1,250
39X1	89	478,885	47,888,500,000	525,315
45X1	0	0	0	19
48X1	2	20,000	2,000,000,000	20,500
49X1	1	1,100	110,000,000	1,300
50X1	0	0	0	27
51X1	0	0	0	42,500
52X1	41	173,170	17,317,000,000	384,619
53X1	0	0	0	27,500
54X1	1	1,300	130,000,000	3,500
55X1	0	0	0	500
56X1	0	0	0	4,569
57X1	1	5,000	500,000,000	8,000
58X1	2	6,300	630,000,000	10,000
59X1	1	5,000	500,000,000	23,800
60X1	1	5,000	500,000,000	20,300
61X1	4	7,400	740,000,000	11,150
62X1	0	0	0	18,519
64X1	0	0	0	1,300
65X1	76	335,608	33,560,800,000	1,053,589
66X1	1	1,000	100,000,000	117,300
67X1	0	0	0	200
68X1	0	0	0	15,000
71X1	0	0	0	33,019
72X1	4	20,000	2,000,000,000	20,000
73X1	1	5,000	500,000,000	5,000

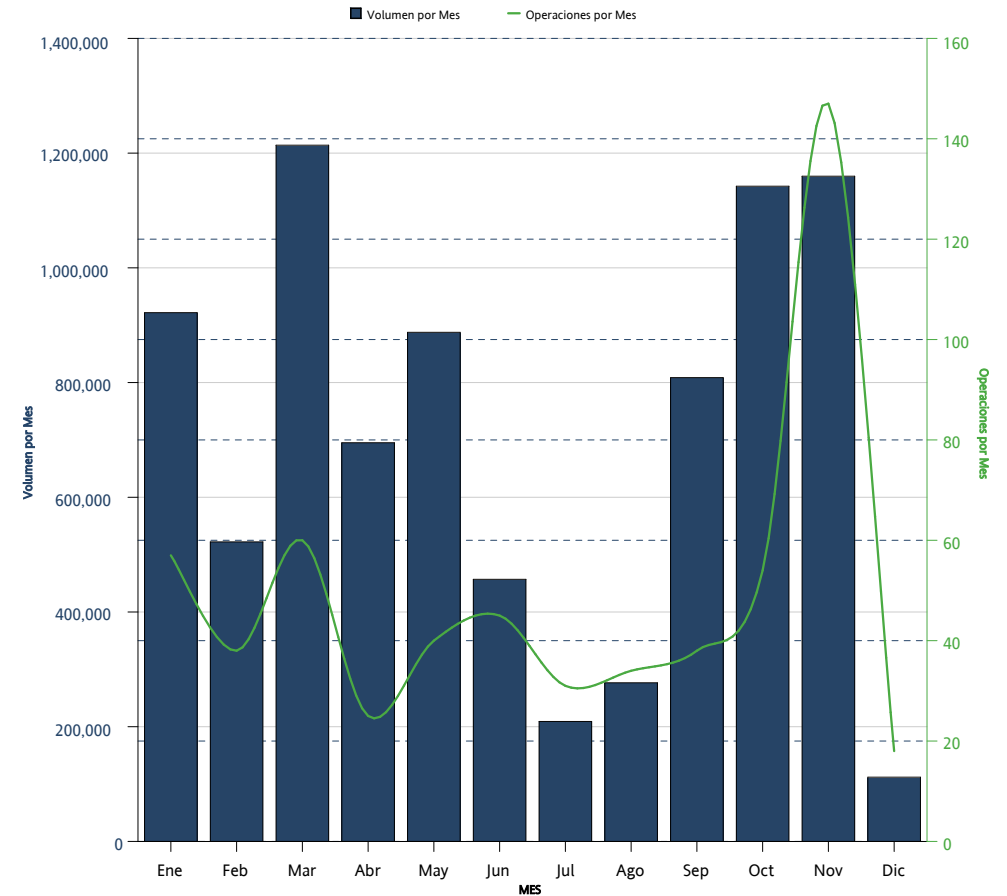

*Sólo se muestran los instrumentos que presentaron volumen acumulado o interés abierto mayor a cero al cierre del mes

SWAPS SWAPS	OPERACIONES NUMBER OF TRADES	VOLUMEN VOLUME	IMPORTE NOTIONAL VALUE	INTERÉS ABIERTO OPEN INTEREST
74X1	0	0	0	18,000
77X1	1	5,413	541,300,000	5,432
78X1	7	37,000	3,700,000,000	54,000
80X1	0	0	0	5,600
81X1	0	0	0	8,020
82X1	0	0	0	100,200
85X1	0	0	0	70,000
86X1	0	0	0	17,521
88X1	0	0	0	15,000
90X1	0	0	0	19
91X1	17	57,200	5,720,000,000	200,860
92X1	0	0	0	200
102X1	0	0	0	104,300
104X1	6	25,000	2,500,000,000	9,000
109X1	0	0	0	125,000
110X1	0	0	0	23,300
111X1	0	0	0	41,000
112X1	1	3,000	300,000,000	3,000
114X1	0	0	0	92,750
119X1	10	46,000	4,600,000,000	10,000
130X1	100	270,281	27,028,100,000	626,488
143X1	2	3,000	300,000,000	3,000
156X1	7	18,400	1,840,000,000	23,600
171X1	0	0	0	15,000
179X1	0	0	0	69,000
187X1	0	0	0	8,200
191X1	0	0	0	12,000
195X1	9	22,300	2,230,000,000	50,454
222X1	0	0	0	10,000
236X1	3	3,600	360,000,000	3,600
239X1	4	4,800	480,000,000	
240X1	4	7,200	720,000,000	
241X1	17	20,400	2,040,000,000	7,200
242X1	0	0	0	34,800
243X1	0	0	0	9,800
245X1	0	0	0	7,800
260X1	12	16,450	1,645,000,000	28,950
Acumulado Anual	587	8,405,928	840,592,800,000	6,011,790

*Sólo se muestran los instrumentos que presentaron volumen acumulado o interés abierto mayor a cero al cierre del mes

La información contenida en los indicadores del Mercado de Productos Derivados, en su versión mensual "Resumen y Análisis Operativo del Mercado Mexicano de Derivados" está elaborado con técnicas confiables utilizando la información más oportuna disponible. No obstante, MexDer, Mercado Mexicano de Derivados, S.A. de C.V., no se hace responsable por eventuales errores tipográficos o de captura que puedan ser publicados, ni se hace responsable por el uso o interpretación que terceros pudieran hacer con la información publicada. Las decisiones de compra o venta de productos derivados, basada en la información contenida en las gráficas textos, y cuadros de los indicadores del Mercado de productos derivados, son responsabilidad exclusiva del lector, por lo que la información no debe ser considerada como recomendación de compra o venta de alguno de los instrumentos que aquí se publican.

Resumen y Análisis Operativo del Mercado Mexicano de Derivados, es una publicación mensual, editada por MexDer, Mercado Mexicano de Derivados S.A. de C.V. Paseo de la Reforma No. 255, Col. Cuauhtémoc, C.P. 06500, Ciudad de México, Tel. 5342-9900
Editor responsable: Mercado Mexicano de Derivados S.A. de C.V.