



Resumen y Análisis Operativo del Mercado Mexicano de Derivados

MexDer's Market Statistics & Operative Analysis

Abril 2021 / April 2021





FUTUROS	3
CONCENTRADO DE MERCADO MENSUAL	4
CONCENTRADO DE MERCADO ACUMULADO	5
DISTRIBUCION DEL INTERES ABIERTO	6
OPCIONES	7
CONCENTRADO DE MERCADO MENSUAL	8
CONCENTRADO DE MERCADO ACUMULADO	9
DISTRIBUCION DEL INTERES ABIERTO	10
SWAPS	11
CONCENTRADO DE MERCADO MENSUAL	12
CONCENTRADO DE MERCADO ACUMULADO	14
<i>Aviso de Privacidad</i>	<i>16</i>

FUTURES	3
MONTHLY MARKET SUMMARY	4
ACCRUED MARKET SUMMARY	5
OPEN INTEREST DISTRIBUTION	6
OPTIONS	7
MONTHLY MARKET SUMMARY	8
ACCRUED MARKET SUMMARY	9
OPEN INTEREST DISTRIBUTION	10
SWAPS	11
MONTHLY MARKET SUMMARY	12
ACCRUED MARKET SUMMARY	14
<i>Disclaimer</i>	<i>16</i>

FUTUROS / FUTURES



FUTUROS FUTURES	OPERACIONES NUMBER OF TRADES	VOLUMEN VOLUME	IMPORTE NOTIONAL VALUE	INTERÉS ABIERTO OPEN INTEREST
DOLAR	412	132,262	26,833,794,101	616,926
EURO	2	60	14,476,500	60
DIVISAS / CURRENCIES	414	132,322	26,848,270,601	616,986
IPC	10,310	16,174	7,781,268,680	17,009
MIP	154	299	28,866,320	92
INDICES / INDICES	10,464	16,473	7,810,135,000	17,101
DC24	0	0	0	4,000
BONOS / BONDS	0	0	0	4,000
AMOVIL	0	0	0	1,100
FEMSA	1	10	162,480	0
GMXT	0	0	0	2,650
ACCIONES / SINGLE STOCK	1	10	162,480	3,750
Total Mensual	10,879	148,805	34,658,568,081	641,837

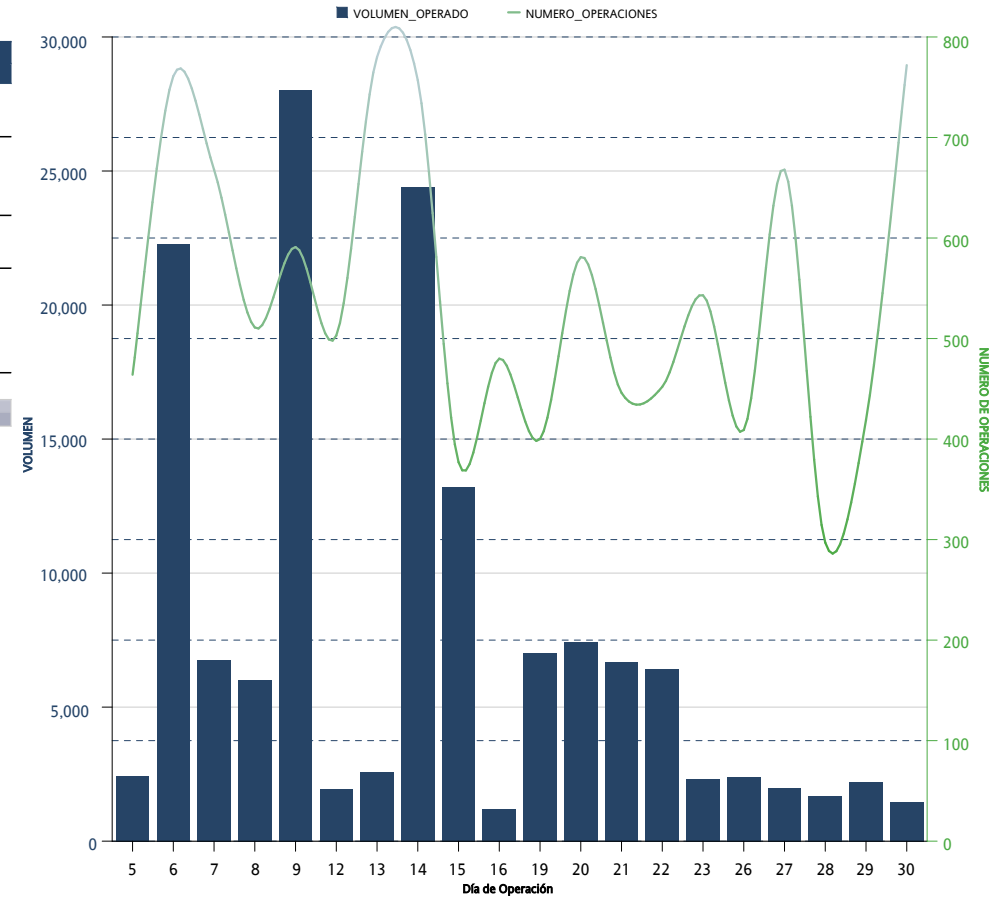

*Sólo se muestran los instrumentos que presentaron volumen acumulado o interés abierto mayor a cero al cierre del mes

FUTUROS FUTURES	OPERACIONES NUMBER OF TRADES	VOLUMEN VOLUME	IMPORTE NOTIONAL VALUE	INTERÉS ABIERTO OPEN INTEREST
DOLAR	2,013	1,890,718	397,393,262,230	616,926
EURO	2	60	14,476,500	60
DIVISAS / CURRENCIES	2,015	1,890,778	397,407,738,730	616,986
IPC	52,125	121,339	56,908,105,940	17,009
MIP	578	1,447	134,536,860	92
INDICES / INDICES	52,703	122,786	57,042,642,800	17,101
TIEF	2	2	200,000	
DC24	5	9,600	1,139,780,000	4,000
TASAS DE INTERES / INTEREST RATES	7	9,602	1,139,980,000	4,000
AMOVIL	5	2,700	3,837,000	1,100
FEMSA	4	40	623,060	
GMXT	15	4,564	12,821,360	2,650
WALMART	6	750	4,606,125	
ACCIONES / SINGLE STOCK	30	8,054	21,887,545	3,750
Acumulado Anual	54,755	2,031,220	455,612,249,075	641,837

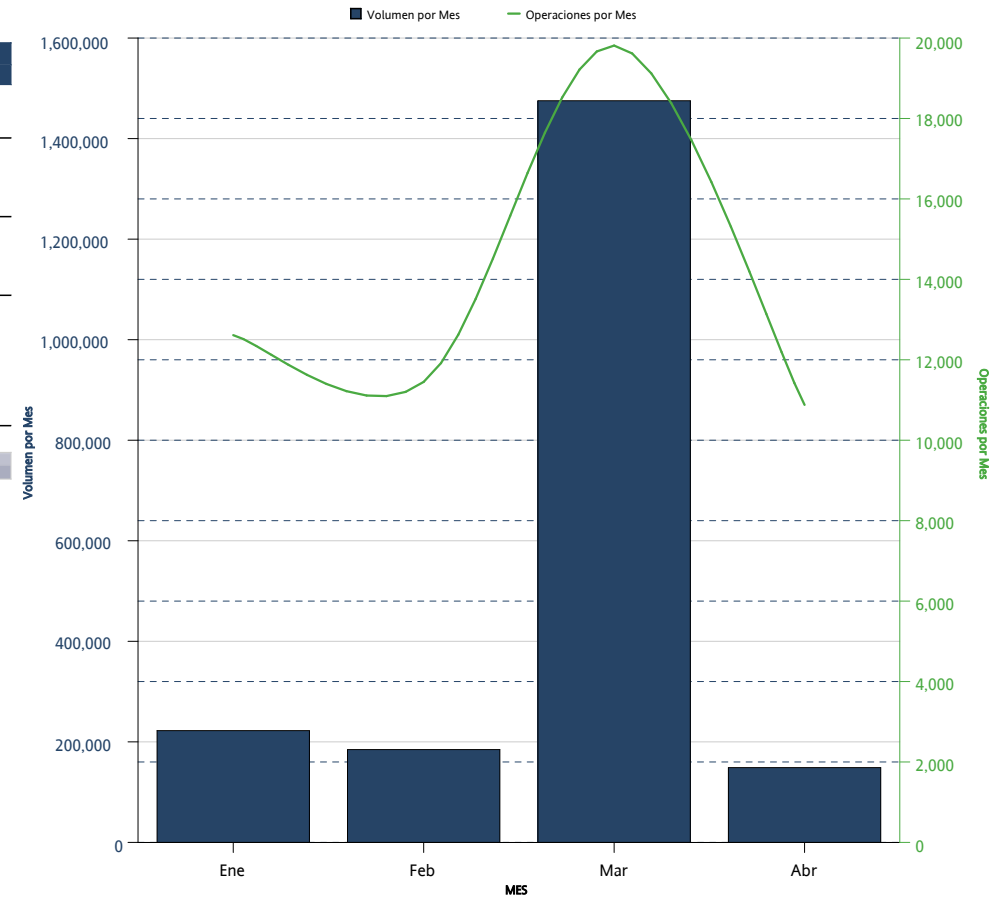

*Sólo se muestran los instrumentos que presentaron volumen acumulado o interés abierto mayor a cero al cierre del mes

FUTUROS <i>FUTURES</i>	INTERÉS ABIERTO <i>OPEN INTEREST</i>	PARTICIPACIÓN PORCENTUAL <i>PERCENTAGE</i>
DOLAR	616,926	96.12 %
IPC	17,009	2.65 %
DC24	4,000	0.62 %
GMXT	2,650	0.41 %
AMOVIL	1,100	0.17 %
MIP	92	0.01 %
EURO	60	0.01 %

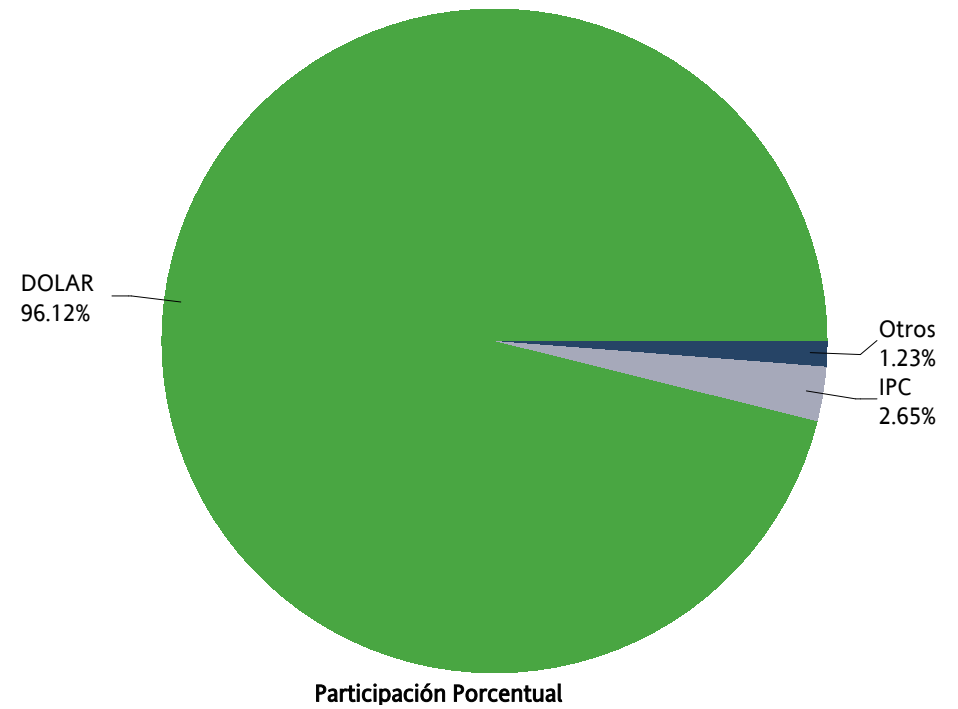

OPCIONES / OPTIONS



OPCIONES OPTIONS	CALLS CALLS	PUTS PUTS	OPERACIONES TRADES	VOLUMEN VOLUME	IMPORTE NOTIONAL VALUE	INTERÉS ABIERTO OPEN INTEREST
IP	240	62	191	302	147,940,000	199
INDICES / INDICES	240	62	191	302	147,940,000	199
DOLAR	610	1,010	9	1,620	331,530,000	4,105
DIVISAS / CURRENCIES	610	1,010	9	1,620	331,530,000	4,105
ALFA	0	0	0	0	0	9,000
GMEXICO		2,000	2	2,000	18,400,000	2,000
WALMART	0	1,500	1	1,500	9,000,000	3,000
ACCIONES / SINGLE STOCK	0	3,500	3	3,500	27,400,000	14,000
Mensual Total	850	4,572	203	5,422	506,870,000	18,304

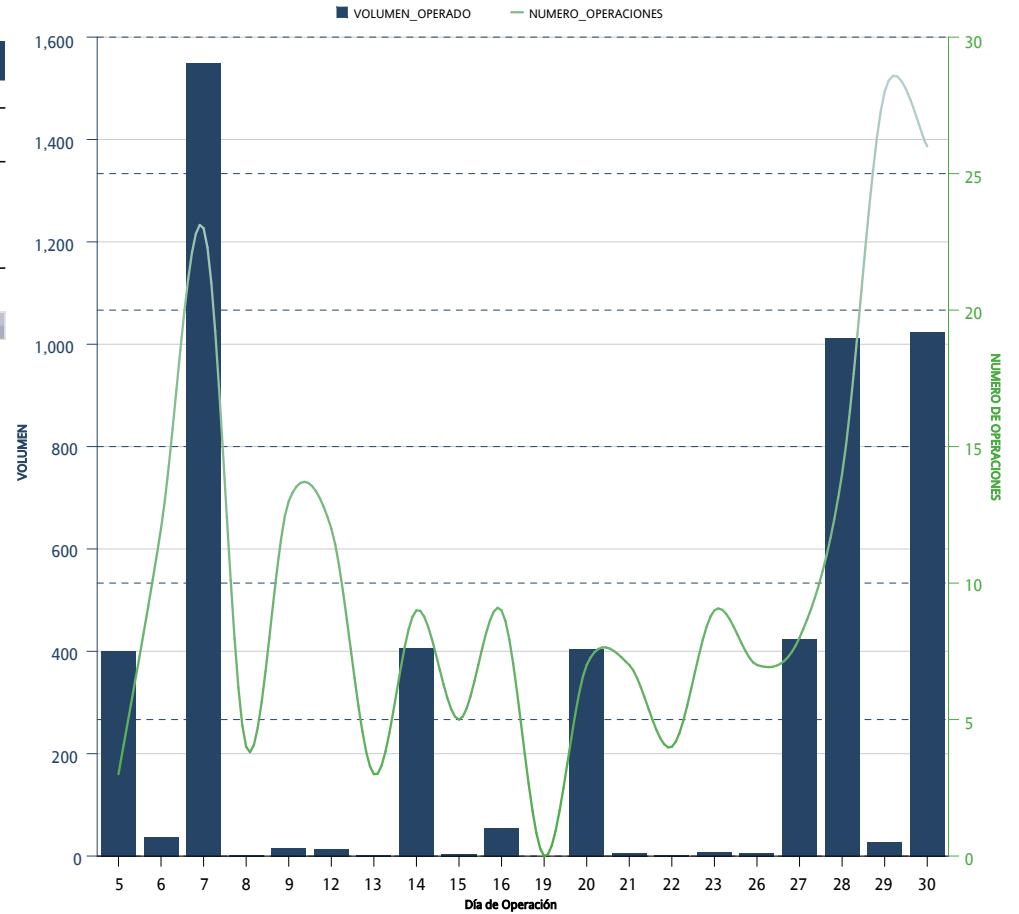

*Sólo se muestran los instrumentos que presentaron volumen acumulado o interés abierto mayor a cero al cierre del mes

OPCIONES OPTIONS	CALLS CALLS	PUTS PUTS	OPERACIONES TRADES	VOLUMEN VOLUME	IMPORTE NOTIONAL VALUE	INTERÉS ABIERTO OPEN INTEREST
IP	633	670	895	1,303	593,390,000	199
INDICES / INDICES	633	670	895	1,303	593,390,000	199
DOLAR	2,895	5,410	55	8,305	1,686,692,000	4,105
DIVISAS / CURRENCIES	2,895	5,410	55	8,305	1,686,692,000	4,105
ALFA		9,000	6	9,000	9,900,000	9,000
AMOVIL	60,000	100,000	5	160,000	220,000,000	
FEMSA		0	0	0	0	
GMEXICO		4,250	6	4,250	37,300,000	2,000
WALMART	3,100	31,500	7	34,600	211,420,000	3,000
ACCIONES / SINGLE STOCK	63,100	144,750	24	207,850	478,620,000	14,000
Acumulado Anual	66,628	150,830	974	217,458	2,758,702,000	18,304

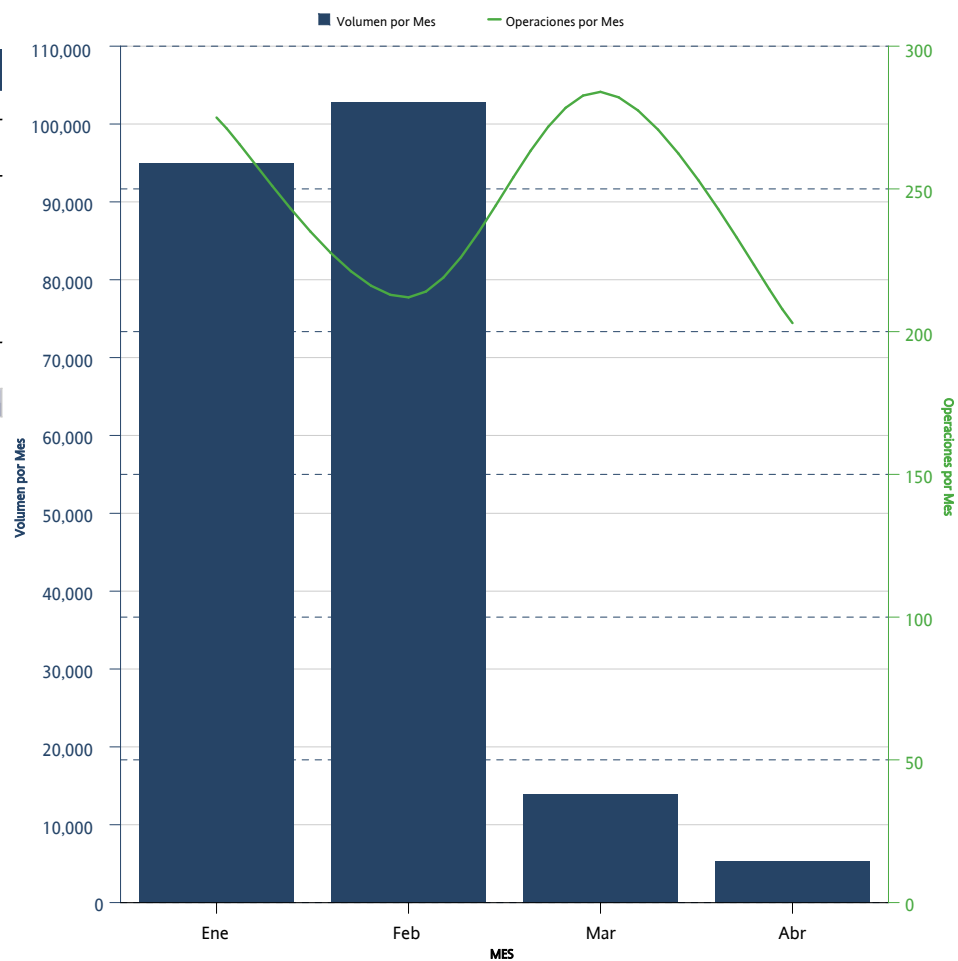

*Sólo se muestran los instrumentos que presentaron volumen acumulado o interés abierto mayor a cero al cierre del mes

OPCIONES <i>OPTIONS</i>	CALLS <i>CALLS</i>	PUTS <i>PUTS</i>	INTERÉS ABIERTO <i>OPEN INTEREST</i>	PARTICIPACIÓN PORCENTUAL <i>PERCENTAGE</i>
ALFA		9,000	9,000	49.17 %
DOLAR	1,695	2,410	4,105	22.43 %
WALMART	1,500	1,500	3,000	16.39 %
GMEXICO		2,000	2,000	10.93 %
IP	146	53	199	1.09 %

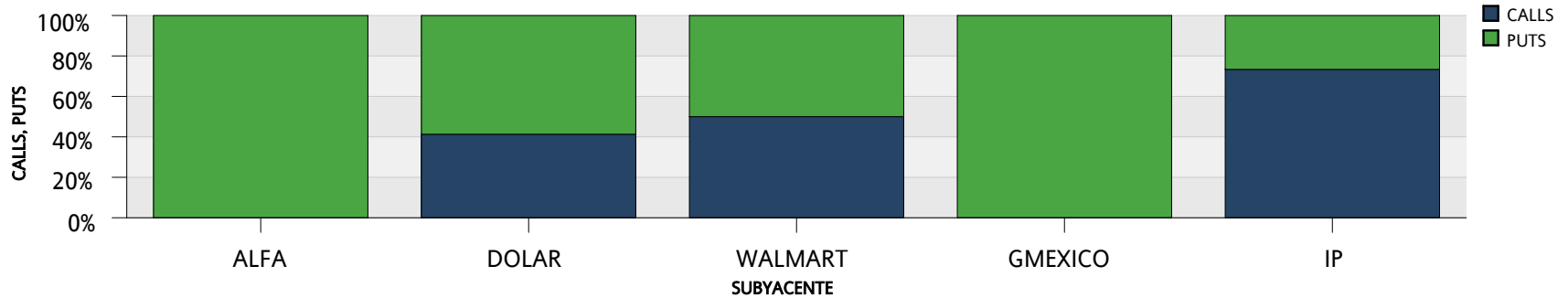
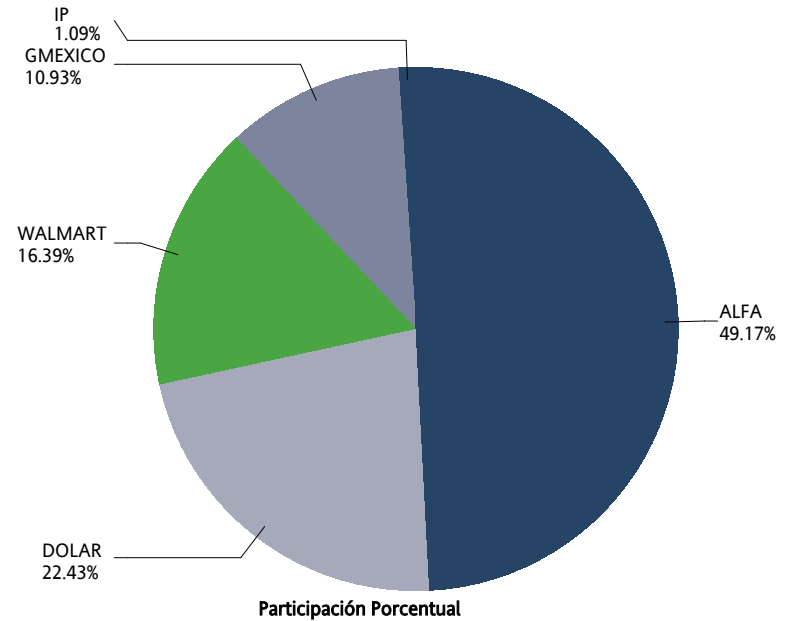

SWAPS



SWAPS SWAPS	OPERACIONES NUMBER OF TRADES	VOLUMEN VOLUME	IMPORTE NOTIONAL VALUE	INTERÉS ABIERTO OPEN INTEREST
3X1	0	0	0	270,000
6X1	3	90,000	9,000,000,000	475,500
11X1	0	0	0	21,000
12X1	1	150	15,000,000	150
13X1	5	58,050	5,805,000,000	555,850
14X1	0	0	0	5,000
18X1	1	100	10,000,000	100
20X1	0	0	0	20
22X1	0	0	0	58,500
23X1	1	7,700	770,000,000	7,700
24X1	0	0	0	3,000
25X1	0	0	0	21,150
26X1	6	21,500	2,150,000,000	309,141
27X1	0	0	0	10,000
28X1	0	0	0	5,000
32X1	0	0	0	99
35X1	0	0	0	1,000
37X1	0	0	0	10
38X1	0	0	0	1,250
39X1	5	8,150	815,000,000	489,215
42X1	0	0	0	10
48X1	0	0	0	20,500
49X1	0	0	0	1,300
50X1	0	0	0	27
51X1	0	0	0	2,500
52X1	2	1,800	180,000,000	389,169
53X1	0	0	0	27,500
54X1	0	0	0	3,500
55X1	0	0	0	500
56X1	0	0	0	4,569
57X1	0	0	0	8,000
58X1	0	0	0	10,000
59X1	0	0	0	23,800
60X1	0	0	0	17,300
61X1	0	0	0	11,150
62X1	0	0	0	18,519
65X1	1	2,300	230,000,000	1,057,259
66X1	0	0	0	117,300
67X1	0	0	0	200
68X1	0	0	0	15,000
71X1	0	0	0	33,019
72X1	0	0	0	20,000
73X1	0	0	0	5,000

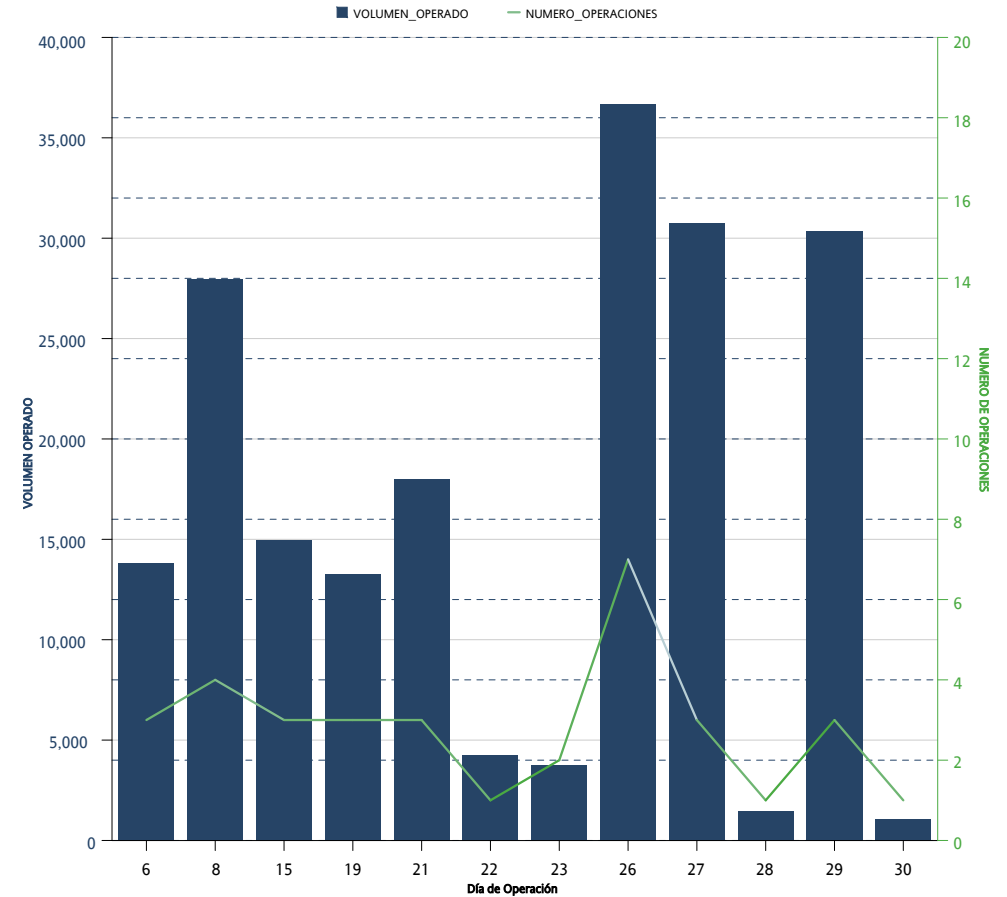

*Sólo se muestran los instrumentos que presentaron volumen acumulado o interés abierto mayor a cero al cierre del mes

SWAPS SWAPS	OPERACIONES NUMBER OF TRADES	VOLUMEN VOLUME	IMPORTE NOTIONAL VALUE	INTERÉS ABIERTO OPEN INTEREST
74X1	0	0	0	18,000
77X1	0	0	0	5,432
78X1	0	0	0	54,000
80X1	0	0	0	5,600
81X1	0	0	0	8,020
82X1	0	0	0	100,200
85X1	0	0	0	71,500
86X1	0	0	0	18,521
88X1	0	0	0	15,000
90X1	0	0	0	19
91X1	5	5,750	575,000,000	206,610
92X1	0	0	0	200
102X1	0	0	0	104,300
104X1	0	0	0	9,000
109X1	0	0	0	125,000
110X1	0	0	0	23,300
111X1	0	0	0	41,000
112X1	0	0	0	3,000
114X1	0	0	0	92,750
119X1	0	0	0	10,000
130X1	3	1,100	110,000,000	644,188
143X1	0	0	0	3,000
156X1	0	0	0	23,600
171X1	0	0	0	15,000
179X1	0	0	0	69,000
187X1	0	0	0	8,200
191X1	0	0	0	12,000
195X1	1	170	17,000,000	50,624
222X1	0	0	0	10,000
236X1	0	0	0	3,600
241X1	0	0	0	4,800
242X1	0	0	0	34,800
243X1	0	0	0	9,800
245X1	0	0	0	7,800
260X1	0	0	0	28,950
Total Mensual	34	196,770	19,677,000,000	5,856,621

*Sólo se muestran los instrumentos que presentaron volumen acumulado o interés abierto mayor a cero al cierre del mes

SWAPS SWAPS	OPERACIONES NUMBER OF TRADES	VOLUMEN VOLUME	IMPORTE NOTIONAL VALUE	INTERÉS ABIERTO OPEN INTEREST
3X1	6	622,500	62,250,000,000	270,000
6X1	8	273,000	27,300,000,000	475,500
11X1	0	0	0	21,000
12X1	1	150	15,000,000	150
13X1	24	351,050	35,105,000,000	555,850
14X1	0	0	0	5,000
18X1	1	100	10,000,000	100
20X1	3	60	6,000,000	20
22X1	0	0	0	58,500
23X1	1	7,700	770,000,000	7,700
24X1	0	0	0	3,000
25X1	0	0	0	21,150
26X1	26	116,580	11,658,000,000	309,141
27X1	0	0	0	10,000
28X1	0	0	0	5,000
32X1	0	0	0	99
35X1	1	1,000	100,000,000	1,000
37X1	3	30	3,000,000	10
38X1	0	0	0	1,250
39X1	16	44,000	4,400,000,000	489,215
42X1	3	30	3,000,000	10
48X1	0	0	0	20,500
49X1	0	0	0	1,300
50X1	0	0	0	27
51X1	1	2,000	200,000,000	2,500
52X1	4	5,850	585,000,000	389,169
53X1	0	0	0	27,500
54X1	1	2,000	200,000,000	3,500
55X1	0	0	0	500
56X1	2	3,300	330,000,000	4,569
57X1	0	0	0	8,000
58X1	0	0	0	10,000
59X1	0	0	0	23,800
60X1	4	20,000	2,000,000,000	17,300
61X1	0	0	0	11,150
62X1	0	0	0	18,519
65X1	11	29,770	2,977,000,000	1,057,259
66X1	0	0	0	117,300
67X1	0	0	0	200
68X1	0	0	0	15,000
71X1	0	0	0	33,019
72X1	0	0	0	20,000
73X1	0	0	0	5,000

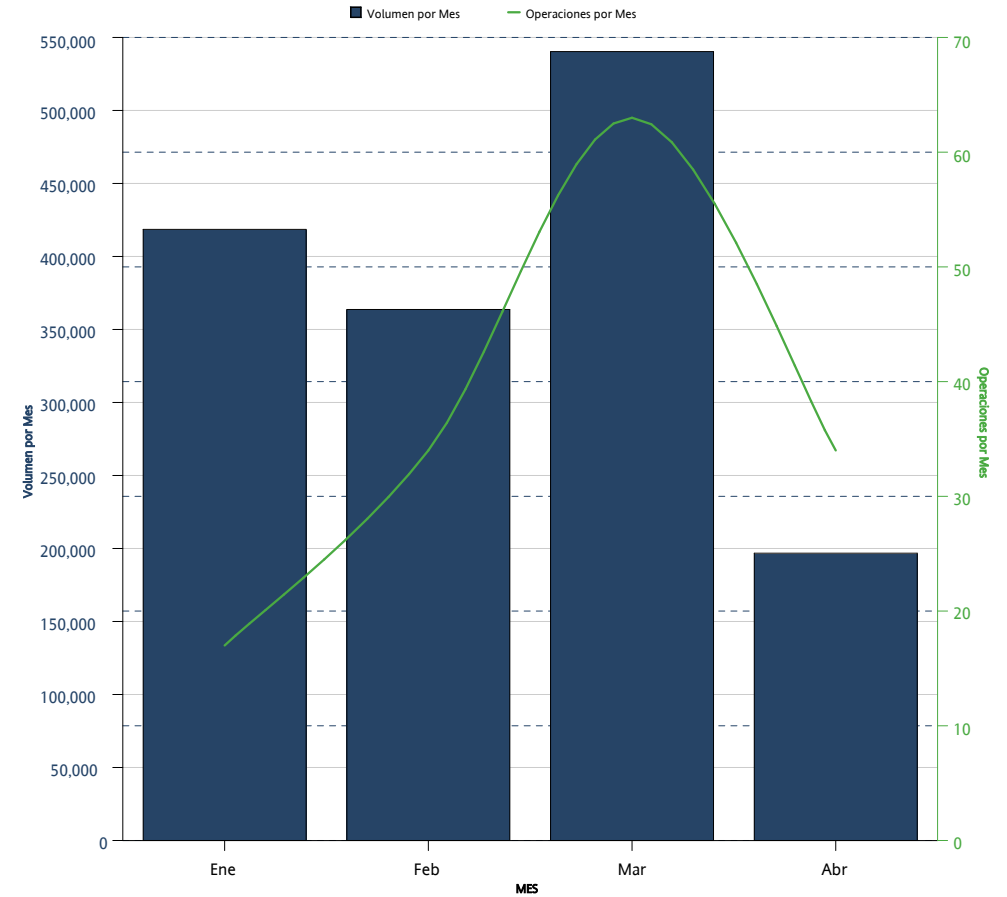

*Sólo se muestran los instrumentos que presentaron volumen acumulado o interés abierto mayor a cero al cierre del mes

SWAPS SWAPS	OPERACIONES NUMBER OF TRADES	VOLUMEN VOLUME	IMPORTE NOTIONAL VALUE	INTERÉS ABIERTO OPEN INTEREST
74X1	0	0	0	18,000
77X1	0	0	0	5,432
78X1	0	0	0	54,000
80X1	0	0	0	5,600
81X1	0	0	0	8,020
82X1	0	0	0	100,200
85X1	1	1,500	150,000,000	71,500
86X1	1	1,000	100,000,000	18,521
88X1	0	0	0	15,000
90X1	0	0	0	19
91X1	5	5,750	575,000,000	206,610
92X1	0	0	0	200
102X1	0	0	0	104,300
104X1	0	0	0	9,000
109X1	0	0	0	125,000
110X1	0	0	0	23,300
111X1	0	0	0	41,000
112X1	0	0	0	3,000
114X1	0	0	0	92,750
119X1	0	0	0	10,000
130X1	18	24,600	2,460,000,000	644,188
143X1	0	0	0	3,000
156X1	0	0	0	23,600
171X1	0	0	0	15,000
179X1	0	0	0	69,000
187X1	0	0	0	8,200
191X1	0	0	0	12,000
195X1	1	170	17,000,000	50,624
222X1	0	0	0	10,000
236X1	3	3,600	360,000,000	3,600
241X1	3	3,600	360,000,000	4,800
242X1	0	0	0	34,800
243X1	0	0	0	9,800
245X1	0	0	0	7,800
260X1	0	0	0	28,950
Acumulado Anual	148	1,519,340	151,934,000,000	5,856,621

*Sólo se muestran los instrumentos que presentaron volumen acumulado o interés abierto mayor a cero al cierre del mes

La información contenida en los indicadores del Mercado de Productos Derivados, en su versión mensual "Resumen y Análisis Operativo del Mercado Mexicano de Derivados" está elaborado con técnicas confiables utilizando la información más oportuna disponible. No obstante, MexDer, Mercado Mexicano de Derivados, S.A. de C.V., no se hace responsable por eventuales errores tipográficos o de captura que puedan ser publicados, ni se hace responsable por el uso o interpretación que terceros pudieran hacer con la información publicada. Las decisiones de compra o venta de productos derivados, basada en la información contenida en las gráficas textos, y cuadros de los indicadores del Mercado de productos derivados, son responsabilidad exclusiva del lector, por lo que la información no debe ser considerada como recomendación de compra o venta de alguno de los instrumentos que aquí se publican.

Resumen y Análisis Operativo del Mercado Mexicano de Derivados, es una publicación mensual, editada por MexDer, Mercado Mexicano de Derivados S.A. de C.V. Paseo de la Reforma No. 255, Col. Cuauhtémoc, C.P. 06500, Ciudad de México, Tel. 5342-9900
Editor responsable: Mercado Mexicano de Derivados S.A. de C.V.