



Resumen y Análisis Operativo del Mercado Mexicano de Derivados

MexDer's Market Statistics & Operative Analysis

Mayo 2021 / May 2021



FUTUROS	3
CONCENTRADO DE MERCADO MENSUAL	4
CONCENTRADO DE MERCADO ACUMULADO	5
DISTRIBUCION DEL INTERES ABIERTO	6
OPCIONES	7
CONCENTRADO DE MERCADO MENSUAL	8
CONCENTRADO DE MERCADO ACUMULADO	9
DISTRIBUCION DEL INTERES ABIERTO	10
SWAPS	11
CONCENTRADO DE MERCADO MENSUAL	12
CONCENTRADO DE MERCADO ACUMULADO	14
<i>Aviso de Privacidad</i>	<i>16</i>

FUTURES	3
MONTHLY MARKET SUMMARY	4
ACCRUED MARKET SUMMARY	5
OPEN INTEREST DISTRIBUTION	6
OPTIONS	7
MONTHLY MARKET SUMMARY	8
ACCRUED MARKET SUMMARY	9
OPEN INTEREST DISTRIBUTION	10
SWAPS	11
MONTHLY MARKET SUMMARY	12
ACCRUED MARKET SUMMARY	14
<i>Disclaimer</i>	<i>16</i>

FUTUROS / FUTURES



FUTUROS FUTURES	OPERACIONES NUMBER OF TRADES	VOLUMEN VOLUME	IMPORTE NOTIONAL VALUE	INTERÉS ABIERTO OPEN INTEREST
DOLAR	305	721,486	145,103,339,970	909,591
EURO	0	0	0	60
DIVISAS / CURRENCIES	305	721,486	145,103,339,970	909,651
IPC	9,062	15,049	7,425,065,340	18,321
MIP	172	324	32,086,780	99
INDICES / INDICES	9,234	15,373	7,457,152,120	18,420
DC24	1	500	56,600,000	4,500
BONOS / BONDS	1	500	56,600,000	4,500
AMOVIL	1	100	147,200	1,000
GMEXICO	2	200	1,832,900	200
GMXT	1	50	168,150	2,600
ACCIONES / SINGLE STOCK	4	350	2,148,250	3,800
Total Mensual	9,544	737,709	152,619,240,340	936,371

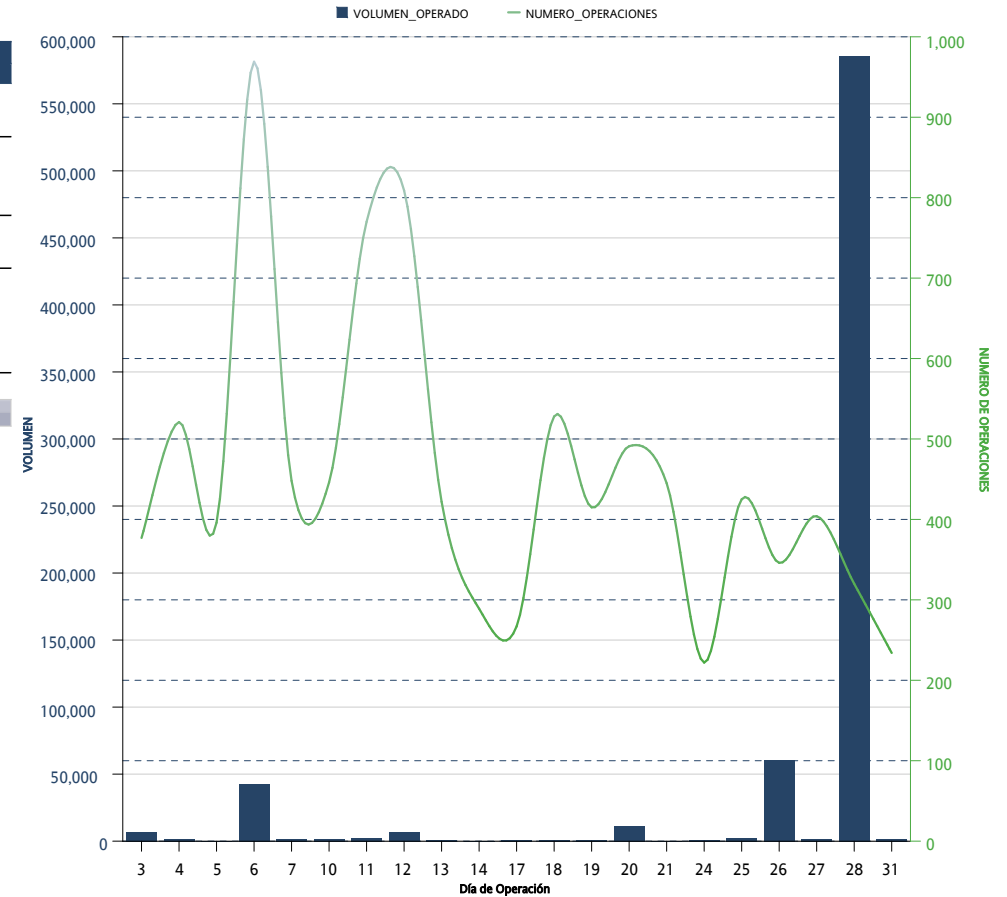

*Sólo se muestran los instrumentos que presentaron volumen acumulado o interés abierto mayor a cero al cierre del mes

FUTUROS FUTURES	OPERACIONES NUMBER OF TRADES	VOLUMEN VOLUME	IMPORTE NOTIONAL VALUE	INTERÉS ABIERTO OPEN INTEREST
DOLAR	2,318	2,612,204	542,496,602,200	909,591
EURO	2	60	14,476,500	60
DIVISAS / CURRENCIES	2,320	2,612,264	542,511,078,700	909,651
IPC	61,187	136,388	64,333,171,280	18,321
MIP	750	1,771	166,623,640	99
INDICES / INDICES	61,937	138,159	64,499,794,920	18,420
TIEF	2	2	200,000	
DC24	6	10,100	1,196,380,000	4,500
TASAS DE INTERES / INTEREST RATES	8	10,102	1,196,580,000	4,500
AMOVIL	6	2,800	3,984,200	1,000
FEMSA	4	40	623,060	
GMEXICO	2	200	1,832,900	200
GMXT	16	4,614	12,989,510	2,600
WALMART	6	750	4,606,125	
ACCIONES / SINGLE STOCK	34	8,404	24,035,795	3,800
Acumulado Anual	64,299	2,768,929	608,231,489,415	936,371

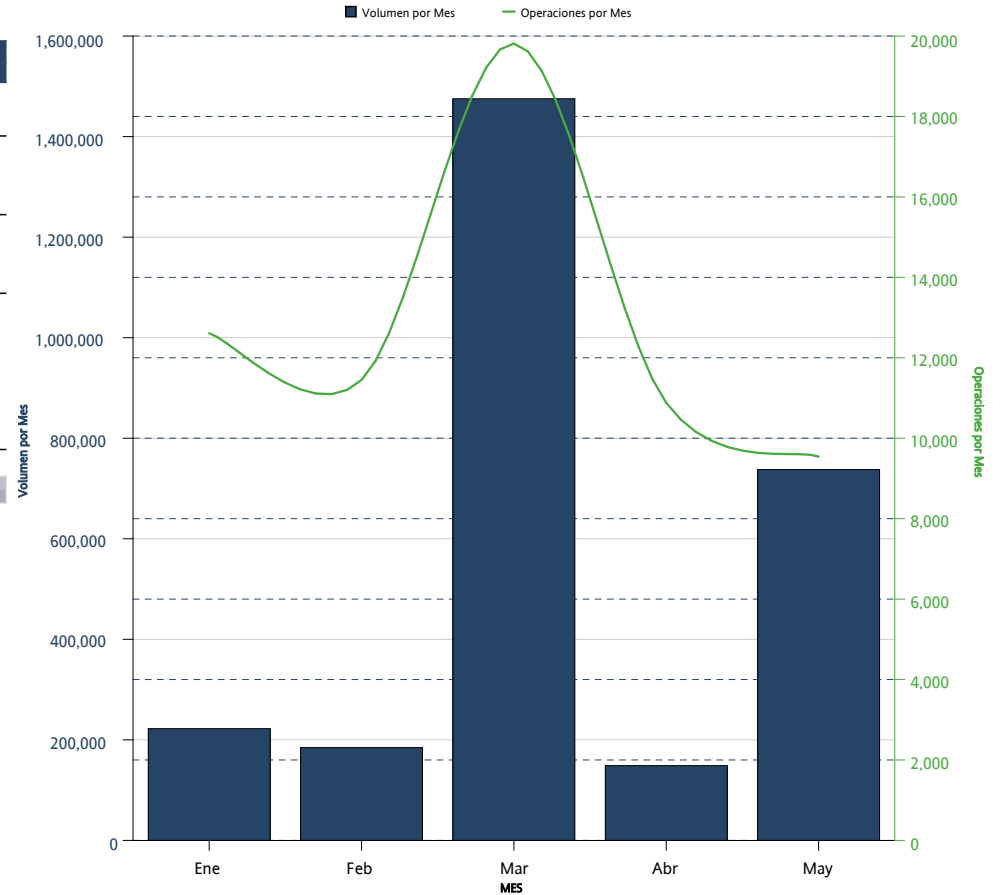

*Sólo se muestran los instrumentos que presentaron volumen acumulado o interés abierto mayor a cero al cierre del mes

FUTUROS <i>FUTURES</i>	INTERÉS ABIERTO <i>OPEN INTEREST</i>	PARTICIPACIÓN PORCENTUAL <i>PERCENTAGE</i>
DOLAR	909,591	97.14 %
IPC	18,321	1.96 %
DC24	4,500	0.48 %
GMXT	2,600	0.28 %
AMOVIL	1,000	0.11 %
GMEXICO	200	0.02 %
MIP	99	0.01 %
EURO	60	0.01 %

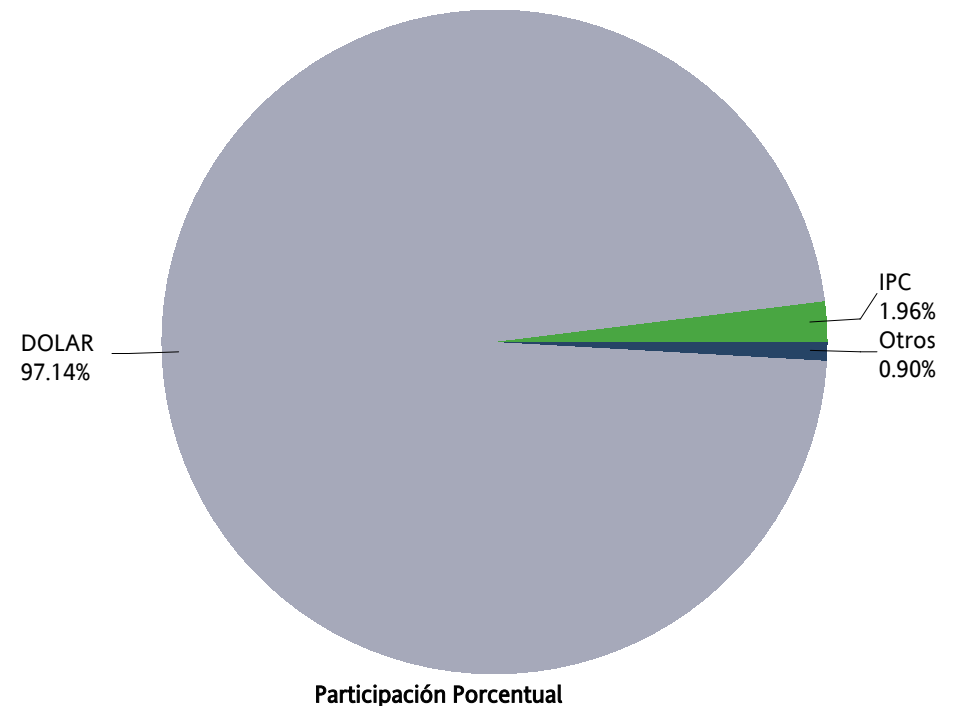

OPCIONES / OPTIONS



OPCIONES OPTIONS	CALLS CALLS	PUTS PUTS	OPERACIONES TRADES	VOLUMEN VOLUME	IMPORTE NOTIONAL VALUE	INTERÉS ABIERTO OPEN INTEREST
IP	201	60	105	261	130,815,000	358
INDICES / INDICES	201	60	105	261	130,815,000	358
DOLAR	1,800	200	6	2,000	410,300,000	6,105
DIVISAS / CURRENCIES	1,800	200	6	2,000	410,300,000	6,105
ALFA	0	0	0	0	0	9,000
GMEXICO	0	1,000	1	1,000	9,400,000	3,000
WALMART	0	0	0	0	0	3,000
ACCIONES / SINGLE STOCK	0	1,000	1	1,000	9,400,000	15,000
Mensual Total	2,001	1,260	112	3,261	550,515,000	21,463

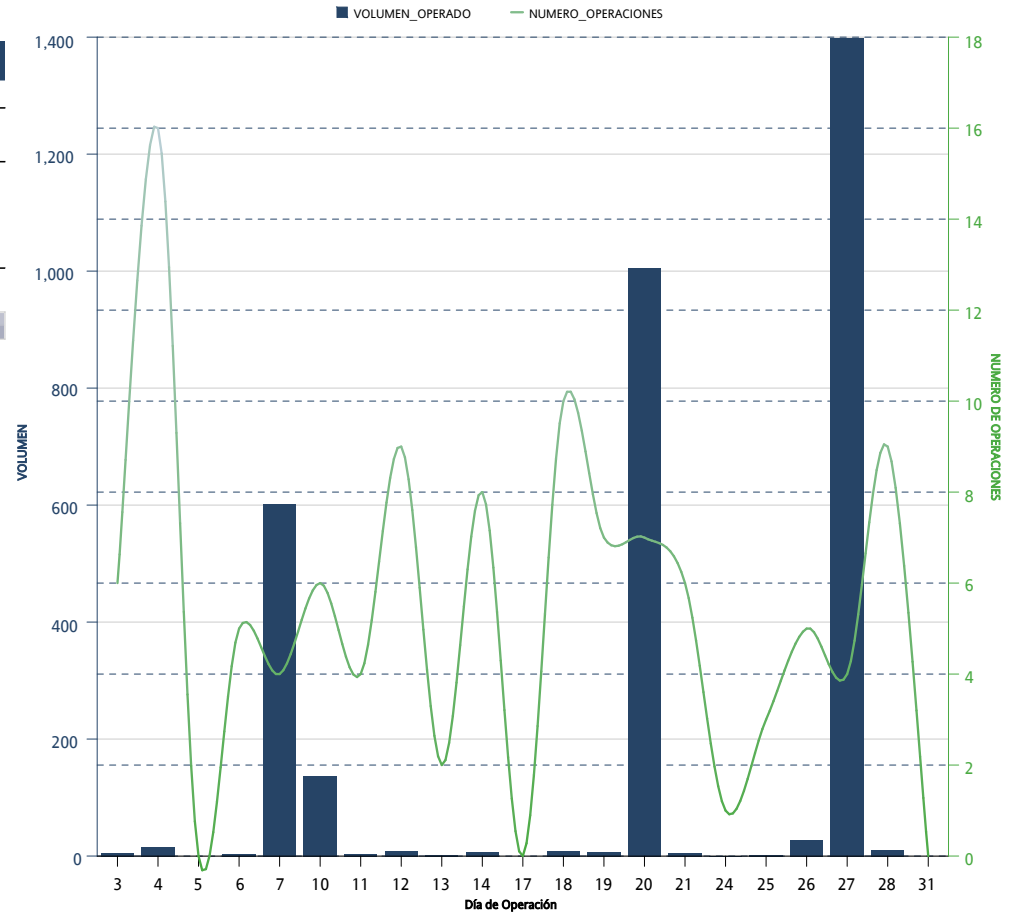

*Sólo se muestran los instrumentos que presentaron volumen acumulado o interés abierto mayor a cero al cierre del mes

OPCIONES OPTIONS	CALLS CALLS	PUTS PUTS	OPERACIONES TRADES	VOLUMEN VOLUME	IMPORTE NOTIONAL VALUE	INTERÉS ABIERTO OPEN INTEREST
IP	834	730	1,000	1,564	724,205,000	358
INDICES / INDICES	834	730	1,000	1,564	724,205,000	358
DOLAR	4,695	5,610	61	10,305	2,096,992,000	6,105
DIVISAS / CURRENCIES	4,695	5,610	61	10,305	2,096,992,000	6,105
ALFA		9,000	6	9,000	9,900,000	9,000
AMOVIL	60,000	100,000	5	160,000	220,000,000	
FEMSA		0	0	0	0	
GMEXICO		5,250	7	5,250	46,700,000	3,000
WALMART	3,100	31,500	7	34,600	211,420,000	3,000
ACCIONES / SINGLE STOCK	63,100	145,750	25	208,850	488,020,000	15,000
Acumulado Anual	68,629	152,090	1,086	220,719	3,309,217,000	21,463

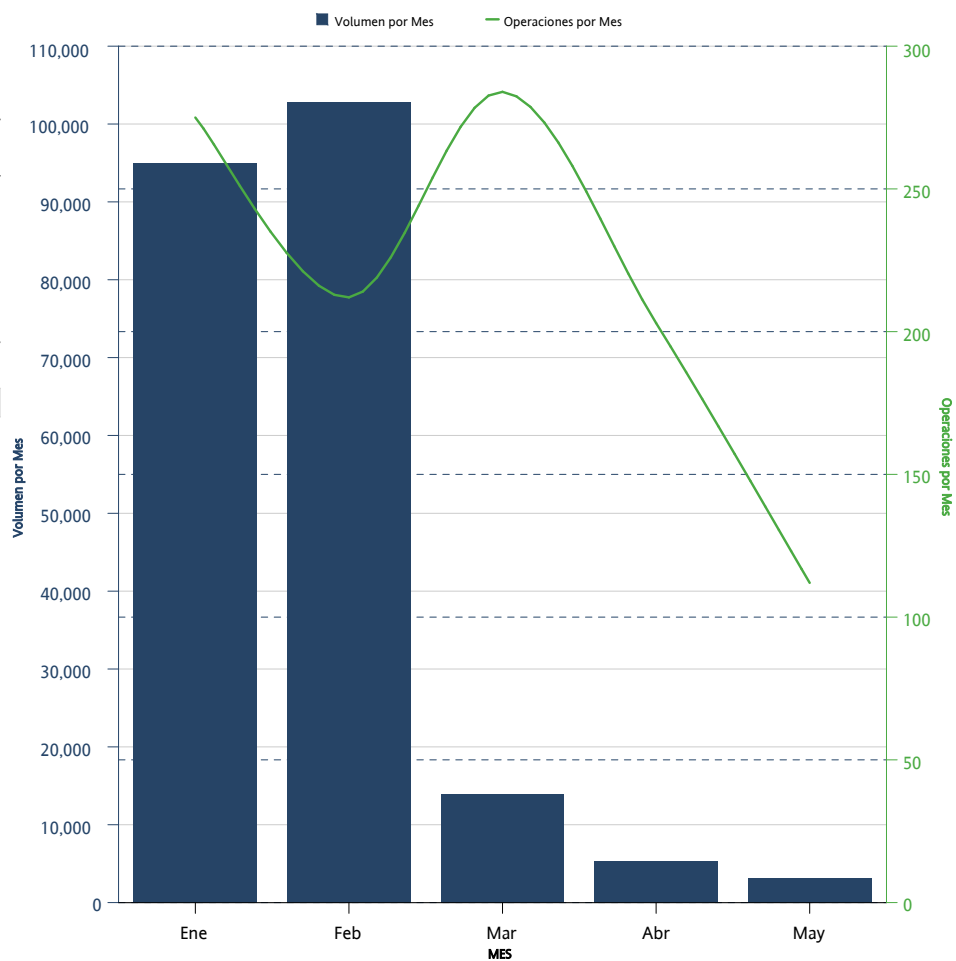

*Sólo se muestran los instrumentos que presentaron volumen acumulado o interés abierto mayor a cero al cierre del mes

OPCIONES <i>OPTIONS</i>	CALLS <i>CALLS</i>	PUTS <i>PUTS</i>	INTERÉS ABIERTO <i>OPEN INTEREST</i>	PARTICIPACIÓN PORCENTUAL <i>PERCENTAGE</i>
ALFA		9,000	9,000	41.93 %
DOLAR	3,495	2,610	6,105	28.44 %
GMEXICO		3,000	3,000	13.98 %
WALMART	1,500	1,500	3,000	13.98 %
IP	278	80	358	1.67 %

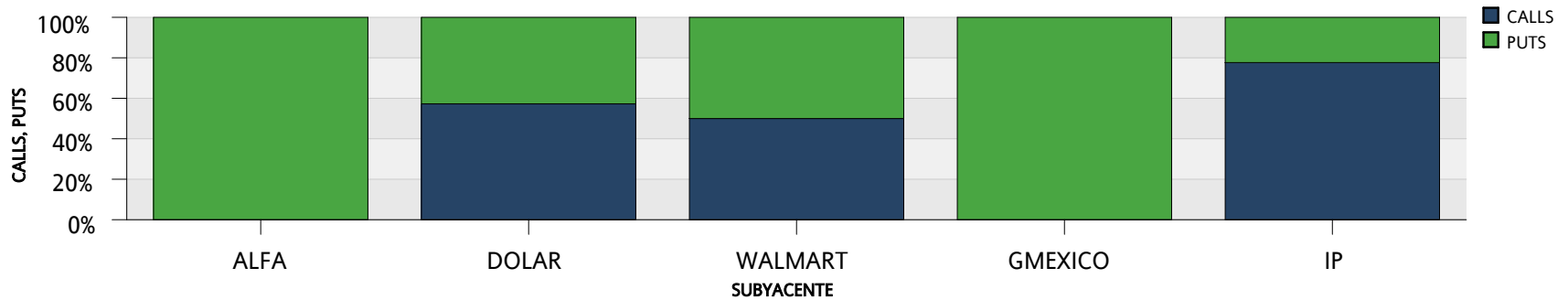
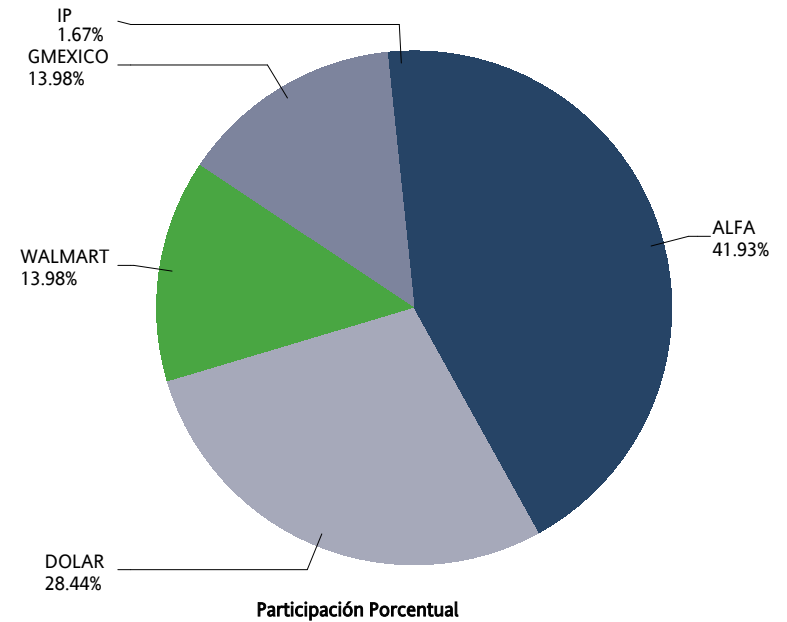

SWAPS



SWAPS SWAPS	OPERACIONES NUMBER OF TRADES	VOLUMEN VOLUME	IMPORTE NOTIONAL VALUE	INTERÉS ABIERTO OPEN INTEREST
3X1	0	0	0	70,000
4X1	1	50,000	5,000,000,000	50,000
6X1	0	0	0	275,500
8X1	2	35,000	3,500,000,000	35,000
10X1	6	60,000	6,000,000,000	60,000
11X1	3	34,000	3,400,000,000	55,000
12X1	1	20,000	2,000,000,000	20,150
13X1	17	222,850	22,285,000,000	648,700
14X1	1	220	22,000,000	5,220
18X1	1	200	20,000,000	300
20X1	0	0	0	20
22X1	1	250	25,000,000	58,750
23X1	0	0	0	7,700
24X1	0	0	0	3,000
25X1	1	230	23,000,000	21,380
26X1	14	53,350	5,335,000,000	362,491
27X1	0	0	0	10,000
28X1	1	120	12,000,000	5,120
32X1	1	80	8,000,000	179
35X1	0	0	0	1,000
37X1	0	0	0	10
38X1	0	0	0	1,250
39X1	5	2,300	230,000,000	483,515
42X1	0	0	0	10
48X1	0	0	0	20,500
49X1	0	0	0	1,300
50X1	0	0	0	27
51X1	0	0	0	2,500
52X1	4	1,800	180,000,000	213,269
53X1	0	0	0	27,500
54X1	0	0	0	3,500
55X1	0	0	0	500
56X1	0	0	0	4,569
57X1	0	0	0	8,000
58X1	0	0	0	10,000
59X1	1	850	85,000,000	24,650
60X1	0	0	0	17,300
61X1	0	0	0	11,150
62X1	0	0	0	18,519
65X1	1	400	40,000,000	1,057,659
66X1	0	0	0	117,300
67X1	0	0	0	200
68X1	0	0	0	15,000

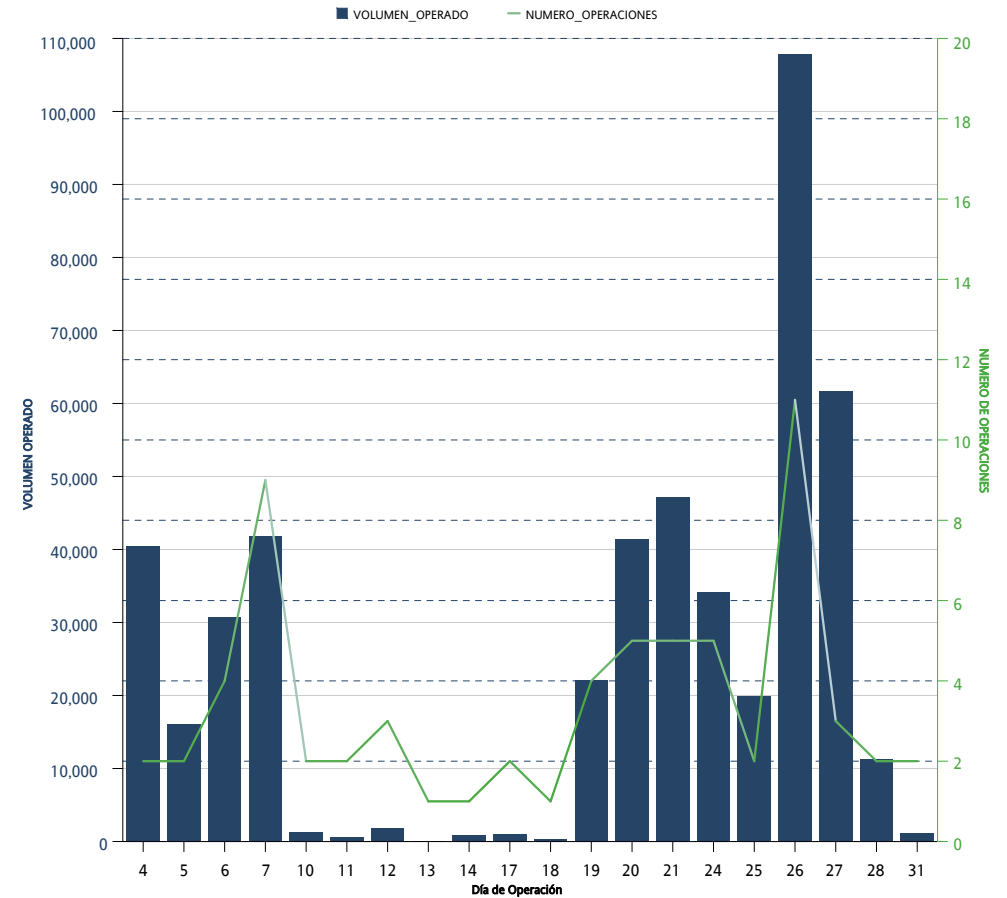

*Sólo se muestran los instrumentos que presentaron volumen acumulado o interés abierto mayor a cero al cierre del mes

SWAPS SWAPS	OPERACIONES NUMBER OF TRADES	VOLUMEN VOLUME	IMPORTE NOTIONAL VALUE	INTERÉS ABIERTO OPEN INTEREST
71X1	0	0	0	33,019
72X1	0	0	0	20,000
73X1	0	0	0	5,000
74X1	0	0	0	18,000
77X1	0	0	0	5,432
78X1	0	0	0	54,000
80X1	0	0	0	5,600
81X1	0	0	0	8,020
82X1	0	0	0	100,200
85X1	0	0	0	71,500
86X1	0	0	0	18,521
88X1	0	0	0	15,000
90X1	0	0	0	19
91X1	4	1,050	105,000,000	207,660
92X1	0	0	0	200
102X1	0	0	0	104,300
104X1	0	0	0	9,000
109X1	0	0	0	125,000
110X1	0	0	0	23,300
111X1	0	0	0	41,000
112X1	0	0	0	3,000
114X1	0	0	0	92,750
119X1	0	0	0	10,000
130X1	1	600	60,000,000	643,588
143X1	0	0	0	3,000
156X1	0	0	0	23,600
171X1	0	0	0	15,000
179X1	0	0	0	69,000
187X1	0	0	0	8,200
191X1	0	0	0	12,000
195X1	2	600	60,000,000	51,224
222X1	0	0	0	10,000
236X1	0	0	0	3,600
241X1	0	0	0	4,800
242X1	0	0	0	34,800
243X1	0	0	0	9,800
245X1	0	0	0	7,800
260X1	0	0	0	28,950
Total Mensual	68	483,900	48,390,000,000	5,623,621

*Sólo se muestran los instrumentos que presentaron volumen acumulado o interés abierto mayor a cero al cierre del mes

SWAPS SWAPS	OPERACIONES NUMBER OF TRADES	VOLUMEN VOLUME	IMPORTE NOTIONAL VALUE	INTERÉS ABIERTO OPEN INTEREST
3X1	6	622,500	62,250,000,000	70,000
4X1	1	50,000	5,000,000,000	50,000
6X1	8	273,000	27,300,000,000	275,500
8X1	2	35,000	3,500,000,000	35,000
10X1	6	60,000	6,000,000,000	60,000
11X1	3	34,000	3,400,000,000	55,000
12X1	2	20,150	2,015,000,000	20,150
13X1	41	573,900	57,390,000,000	648,700
14X1	1	220	22,000,000	5,220
18X1	2	300	30,000,000	300
20X1	3	60	6,000,000	20
22X1	1	250	25,000,000	58,750
23X1	1	7,700	770,000,000	7,700
24X1	0	0	0	3,000
25X1	1	230	23,000,000	21,380
26X1	40	169,930	16,993,000,000	362,491
27X1	0	0	0	10,000
28X1	1	120	12,000,000	5,120
32X1	1	80	8,000,000	179
35X1	1	1,000	100,000,000	1,000
37X1	3	30	3,000,000	10
38X1	0	0	0	1,250
39X1	21	46,300	4,630,000,000	483,515
42X1	3	30	3,000,000	10
48X1	0	0	0	20,500
49X1	0	0	0	1,300
50X1	0	0	0	27
51X1	1	2,000	200,000,000	2,500
52X1	8	7,650	765,000,000	213,269
53X1	0	0	0	27,500
54X1	1	2,000	200,000,000	3,500
55X1	0	0	0	500
56X1	2	3,300	330,000,000	4,569
57X1	0	0	0	8,000
58X1	0	0	0	10,000
59X1	1	850	85,000,000	24,650
60X1	4	20,000	2,000,000,000	17,300
61X1	0	0	0	11,150
62X1	0	0	0	18,519
65X1	12	30,170	3,017,000,000	1,057,659
66X1	0	0	0	117,300
67X1	0	0	0	200
68X1	0	0	0	15,000

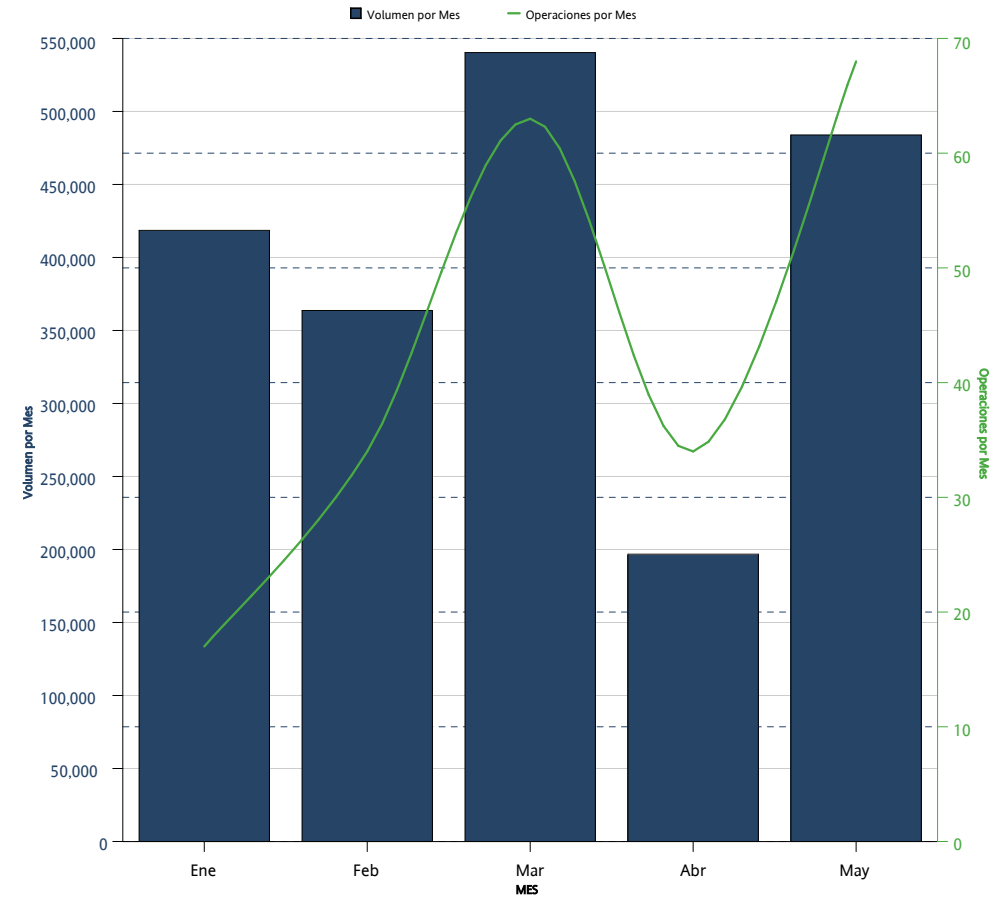

*Sólo se muestran los instrumentos que presentaron volumen acumulado o interés abierto mayor a cero al cierre del mes

SWAPS SWAPS	OPERACIONES NUMBER OF TRADES	VOLUMEN VOLUME	IMPORTE NOTIONAL VALUE	INTERÉS ABIERTO OPEN INTEREST
71X1	0	0	0	33,019
72X1	0	0	0	20,000
73X1	0	0	0	5,000
74X1	0	0	0	18,000
77X1	0	0	0	5,432
78X1	0	0	0	54,000
80X1	0	0	0	5,600
81X1	0	0	0	8,020
82X1	0	0	0	100,200
85X1	1	1,500	150,000,000	71,500
86X1	1	1,000	100,000,000	18,521
88X1	0	0	0	15,000
90X1	0	0	0	19
91X1	9	6,800	680,000,000	207,660
92X1	0	0	0	200
102X1	0	0	0	104,300
104X1	0	0	0	9,000
109X1	0	0	0	125,000
110X1	0	0	0	23,300
111X1	0	0	0	41,000
112X1	0	0	0	3,000
114X1	0	0	0	92,750
119X1	0	0	0	10,000
130X1	19	25,200	2,520,000,000	643,588
143X1	0	0	0	3,000
156X1	0	0	0	23,600
171X1	0	0	0	15,000
179X1	0	0	0	69,000
187X1	0	0	0	8,200
191X1	0	0	0	12,000
195X1	3	770	77,000,000	51,224
222X1	0	0	0	10,000
236X1	3	3,600	360,000,000	3,600
241X1	3	3,600	360,000,000	4,800
242X1	0	0	0	34,800
243X1	0	0	0	9,800
245X1	0	0	0	7,800
260X1	0	0	0	28,950
Acumulado Anual	216	2,003,240	200,324,000,000	5,623,621

*Sólo se muestran los instrumentos que presentaron volumen acumulado o interés abierto mayor a cero al cierre del mes

La información contenida en los indicadores del Mercado de Productos Derivados, en su versión mensual "Resumen y Análisis Operativo del Mercado Mexicano de Derivados" está elaborado con técnicas confiables utilizando la información más oportuna disponible. No obstante, MexDer, Mercado Mexicano de Derivados, S.A. de C.V., no se hace responsable por eventuales errores tipográficos o de captura que puedan ser publicados, ni se hace responsable por el uso o interpretación que terceros pudieran hacer con la información publicada. Las decisiones de compra o venta de productos derivados, basada en la información contenida en las gráficas textos, y cuadros de los indicadores del Mercado de productos derivados, son responsabilidad exclusiva del lector, por lo que la información no debe ser considerada como recomendación de compra o venta de alguno de los instrumentos que aquí se publican.

Resumen y Análisis Operativo del Mercado Mexicano de Derivados, es una publicación mensual, editada por MexDer, Mercado Mexicano de Derivados S.A. de C.V. Paseo de la Reforma No. 255, Col. Cuauhtémoc, C.P. 06500, Ciudad de México, Tel. 5342-9900
Editor responsable: Mercado Mexicano de Derivados S.A. de C.V.