



Resumen y Análisis Operativo del Mercado Mexicano de Derivados

MexDer's Market Statistics & Operative Analysis

Agosto 2021 / August 2021





FUTUROS	3
CONCENTRADO DE MERCADO MENSUAL	4
CONCENTRADO DE MERCADO ACUMULADO	5
DISTRIBUCION DEL INTERES ABIERTO	6
OPCIONES	7
CONCENTRADO DE MERCADO MENSUAL	8
CONCENTRADO DE MERCADO ACUMULADO	9
DISTRIBUCION DEL INTERES ABIERTO	10
SWAPS	11
CONCENTRADO DE MERCADO MENSUAL	12
CONCENTRADO DE MERCADO ACUMULADO	14
<i>Aviso de Privacidad</i>	<i>16</i>

FUTURES	3
MONTHLY MARKET SUMMARY	4
ACCRUED MARKET SUMMARY	5
OPEN INTEREST DISTRIBUTION	6
OPTIONS	7
MONTHLY MARKET SUMMARY	8
ACCRUED MARKET SUMMARY	9
OPEN INTEREST DISTRIBUTION	10
SWAPS	11
MONTHLY MARKET SUMMARY	12
ACCRUED MARKET SUMMARY	14
<i>Disclaimer</i>	<i>16</i>

FUTUROS / FUTURES



FUTUROS FUTURES	OPERACIONES NUMBER OF TRADES	VOLUMEN VOLUME	IMPORTE NOTIONAL VALUE	INTERÉS ABIERTO OPEN INTEREST
DOLAR	380	481,588	98,588,700,217	658,033
EURO	1	60	14,118,000	
DIVISAS / CURRENCIES	381	481,648	98,602,818,217	658,033
IPC	10,115	15,141	7,842,301,750	17,854
MIP	197	605	62,786,280	184
INDICES / INDICES	10,312	15,746	7,905,088,030	18,038
TIEF	23	414,002	41,400,200,000	315,800
TASAS DE INTERES / INTEREST RATES	23	414,002	41,400,200,000	315,800
DC24	1	2	227,750	4,500
BONOS / BONDS	1	2	227,750	4,500
AMOVIL	1	250	427,000	
FEMSA	0	0	0	200
GMEXICO	3	700	6,201,900	200
GMXT	1	100	329,600	2,700
ACCIONES / SINGLE STOCK	5	1,050	6,958,500	3,100
Total Mensual	10,722	912,448	147,915,292,497	999,471

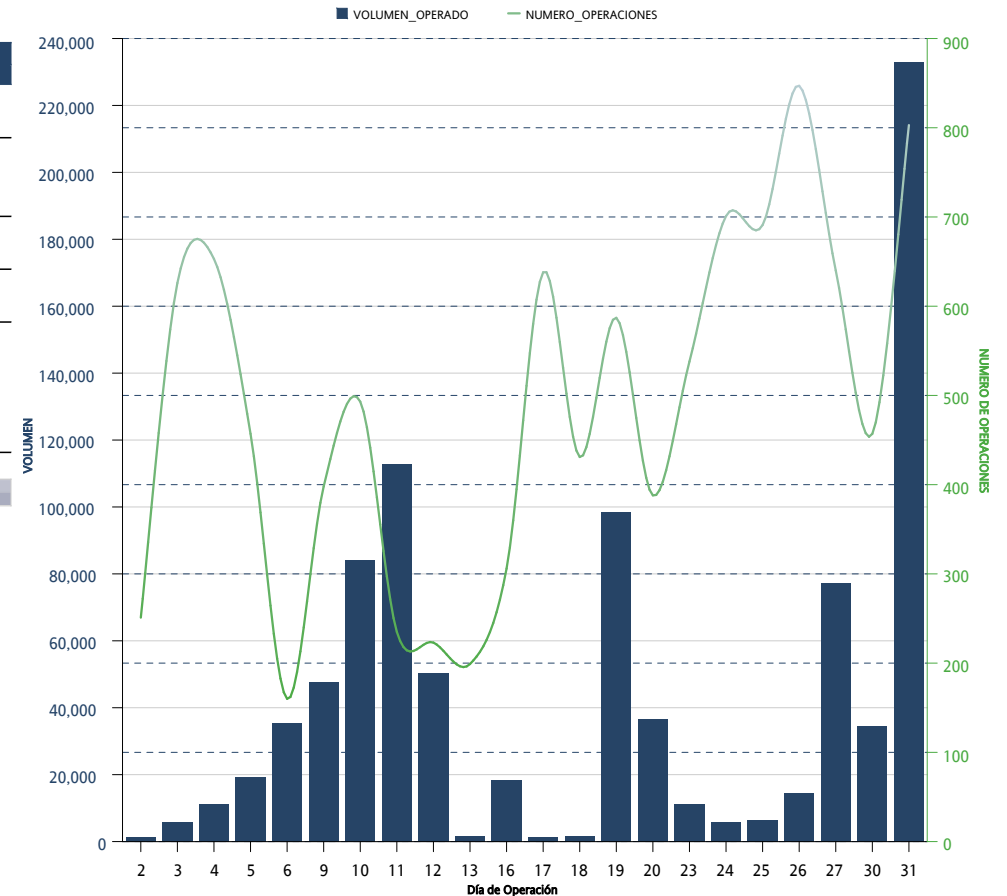

*Sólo se muestran los instrumentos que presentaron volumen acumulado o interés abierto mayor a cero al cierre del mes

FUTUROS FUTURES	OPERACIONES NUMBER OF TRADES	VOLUMEN VOLUME	IMPORTE NOTIONAL VALUE	INTERÉS ABIERTO OPEN INTEREST
DOLAR	3,604	4,453,450	914,182,158,758	658,033
EURO	5	240	57,720,000	
DIVISAS / CURRENCIES	3,609	4,453,690	914,239,878,758	658,033
IPC	93,689	224,124	109,105,996,190	17,854
MIP	1,264	3,121	304,458,860	184
INDICES / INDICES	94,953	227,245	109,410,455,050	18,038
TIEF	35	416,804	41,680,400,000	315,800
DC24	15	19,602	2,283,780,250	4,500
TASAS DE INTERES / INTEREST RATES	50	436,406	43,964,180,250	320,300
AMOVIL	11	4,800	7,214,950	
FEMSA	7	240	4,049,960	200
GMEXICO	7	1,000	8,988,300	200
GMXT	21	9,914	30,424,510	2,700
WALMART	6	750	4,606,125	
ACCIONES / SINGLE STOCK	52	16,704	55,283,845	3,100
Acumulado Anual	98,664	5,134,045	1,067,669,797,903	999,471

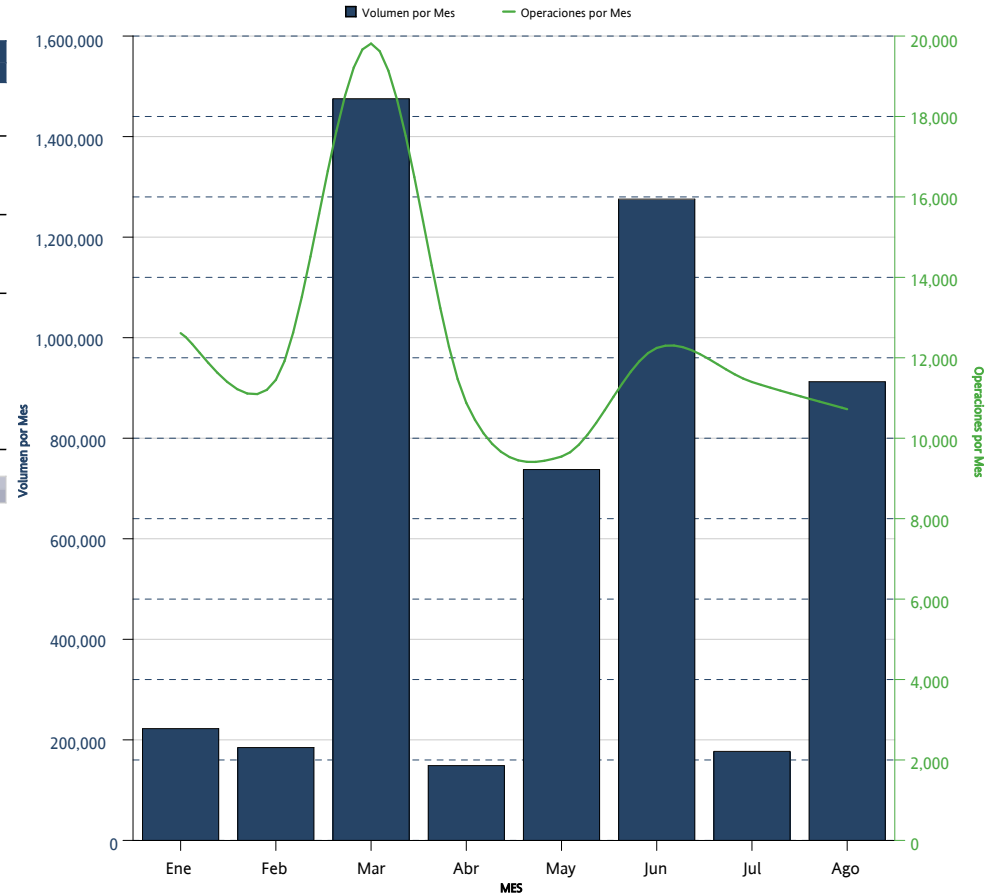

*Sólo se muestran los instrumentos que presentaron volumen acumulado o interés abierto mayor a cero al cierre del mes

FUTUROS <i>FUTURES</i>	INTERÉS ABIERTO <i>OPEN INTEREST</i>	PARTICIPACIÓN PORCENTUAL <i>PERCENTAGE</i>
DOLAR	658,033	65.84 %
TIEF	315,800	31.60 %
IPC	17,854	1.79 %
DC24	4,500	0.45 %
GMXT	2,700	0.27 %
FEMSA	200	0.02 %
GMEXICO	200	0.02 %
MIP	184	0.02 %

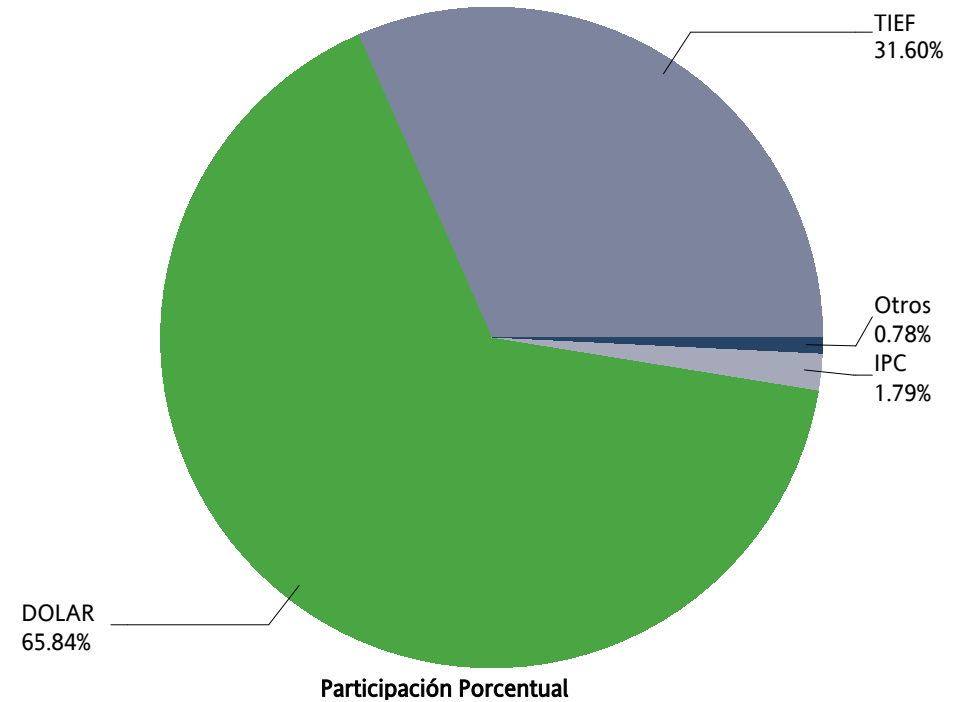

OPCIONES / OPTIONS



OPCIONES OPTIONS	CALLS CALLS	PUTS PUTS	OPERACIONES TRADES	VOLUMEN VOLUME	IMPORTE NOTIONAL VALUE	INTERÉS ABIERTO OPEN INTEREST
IP	156	26	85	182	93,460,000	581
INDICES / INDICES	156	26	85	182	93,460,000	581
DOLAR	1,400	800	11	2,200	457,200,000	5,040
DIVISAS / CURRENCIES	1,400	800	11	2,200	457,200,000	5,040
ALFA		7,000	1	7,000	9,100,000	7,000
AMOVIL	0	4,000	2	4,000	6,800,000	30,000
GMEXICO		1,000	2	1,000	9,000,000	1,000
WALMART	7,800	0	3	7,800	54,880,000	9,500
ACCIONES / SINGLE STOCK	7,800	12,000	8	19,800	79,780,000	47,500
Mensual Total	9,356	12,826	104	22,182	630,440,000	53,121

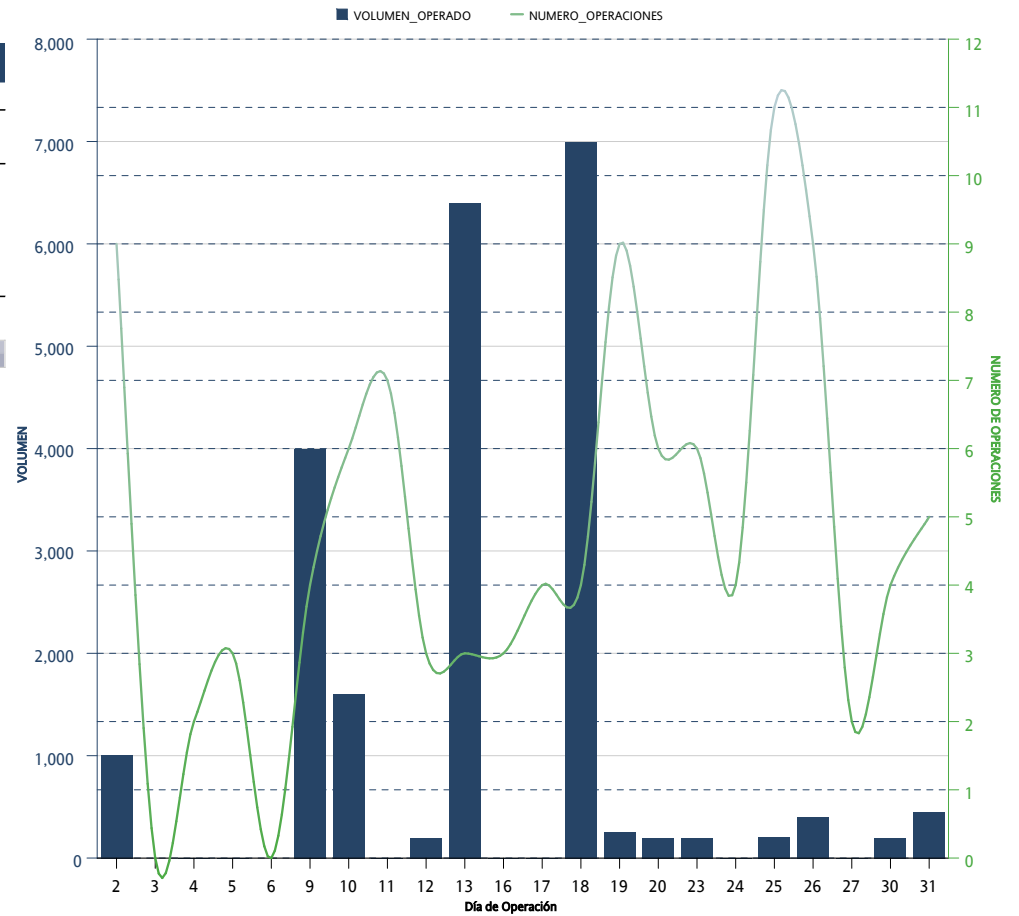

*Sólo se muestran los instrumentos que presentaron volumen acumulado o interés abierto mayor a cero al cierre del mes

OPCIONES OPTIONS	CALLS CALLS	PUTS PUTS	OPERACIONES TRADES	VOLUMEN VOLUME	IMPORTE NOTIONAL VALUE	INTERÉS ABIERTO OPEN INTEREST
IP	1,392	953	1,290	2,345	1,110,770,000	581
INDICES / INDICES	1,392	953	1,290	2,345	1,110,770,000	581
DOLAR	8,605	9,210	95	17,815	3,628,952,000	5,040
DIVISAS / CURRENCIES	8,605	9,210	95	17,815	3,628,952,000	5,040
ALFA		16,000	7	16,000	19,000,000	7,000
AMOVIL	81,000	117,000	11	198,000	279,500,000	30,000
FEMSA		0	0	0	0	
GMEXICO		6,250	9	6,250	55,700,000	1,000
WALMART	10,900	33,200	11	44,100	276,500,000	9,500
ACCIONES / SINGLE STOCK	91,900	172,450	38	264,350	630,700,000	47,500
Acumulado Anual	101,897	182,613	1,423	284,510	5,370,422,000	53,121

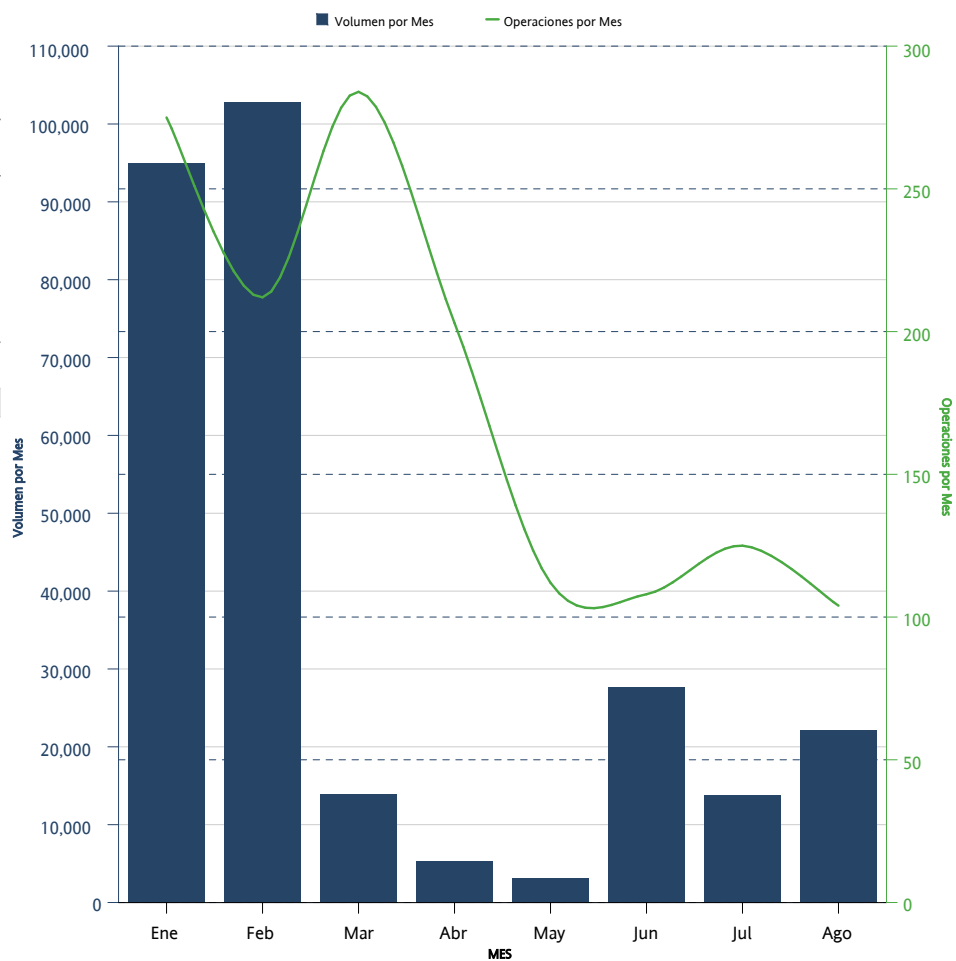

*Sólo se muestran los instrumentos que presentaron volumen acumulado o interés abierto mayor a cero al cierre del mes

OPCIONES <i>OPTIONS</i>	CALLS <i>CALLS</i>	PUTS <i>PUTS</i>	INTERÉS ABIERTO <i>OPEN INTEREST</i>	PARTICIPACIÓN PORCENTUAL <i>PERCENTAGE</i>
AMOVIL	13,000	17,000	30,000	56.47 %
WALMART	7,800	1,700	9,500	17.88 %
ALFA		7,000	7,000	13.18 %
DOLAR	2,830	2,210	5,040	9.49 %
GMEXICO		1,000	1,000	1.88 %
IP	433	148	581	1.09 %

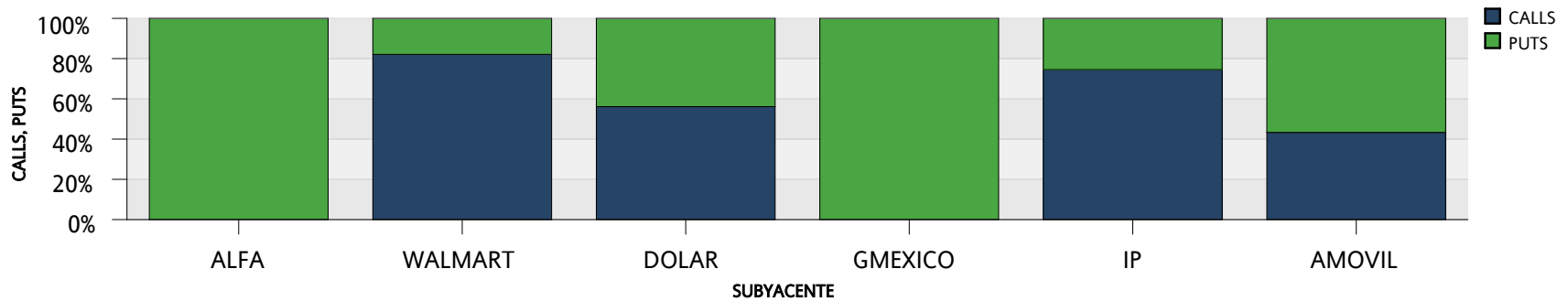
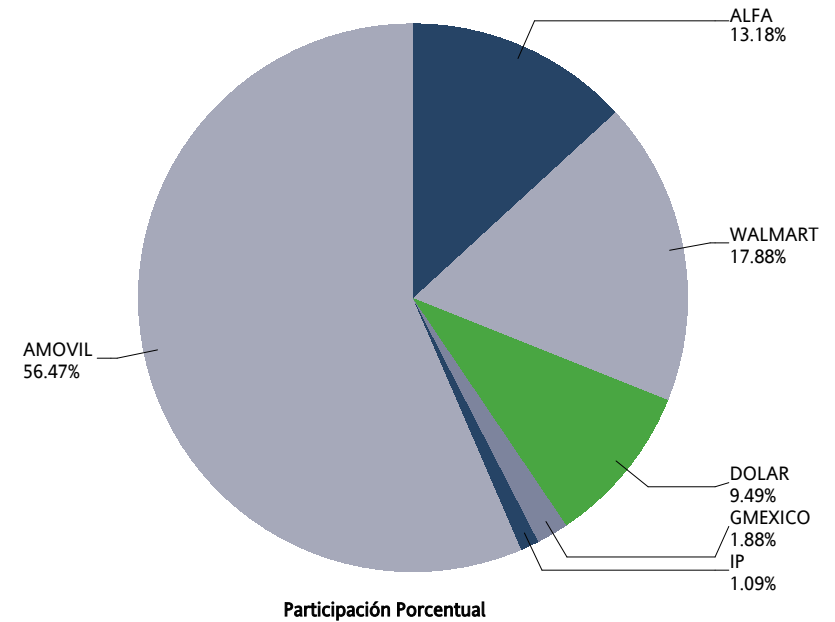

SWAPS



SWAPS SWAPS	OPERACIONES NUMBER OF TRADES	VOLUMEN VOLUME	IMPORTE NOTIONAL VALUE	INTERÉS ABIERTO OPEN INTEREST
3X1	0	0	0	80,000
4X1	0	0	0	50,000
6X1	4	112,500	11,250,000,000	497,500
8X1	0	0	0	35,000
9X1	0	0	0	29,270
10X1	0	0	0	95,000
11X1	0	0	0	34,000
12X1	0	0	0	20,150
13X1	9	80,500	8,050,000,000	663,920
14X1	0	0	0	5,220
18X1	0	0	0	300
20X1	0	0	0	20
22X1	0	0	0	58,760
23X1	0	0	0	13,700
24X1	0	0	0	3,000
25X1	0	0	0	21,380
26X1	8	23,500	2,350,000,000	453,761
27X1	0	0	0	10,000
28X1	0	0	0	5,120
30X1	0	0	0	10
32X1	0	0	0	179
35X1	0	0	0	1,000
37X1	0	0	0	20
38X1	0	0	0	1,250
39X1	2	7,000	700,000,000	466,515
42X1	0	0	0	20
48X1	0	0	0	20,500
49X1	0	0	0	1,310
51X1	0	0	0	2,500
52X1	0	0	0	191,429
53X1	0	0	0	27,500
54X1	0	0	0	3,500
55X1	0	0	0	510
56X1	0	0	0	4,569
57X1	0	0	0	8,000
58X1	0	0	0	10,000
59X1	0	0	0	24,650
60X1	0	0	0	17,310
61X1	0	0	0	11,150
62X1	0	0	0	18,519
65X1	8	19,800	1,980,000,000	1,047,469
66X1	0	0	0	117,300
67X1	0	0	0	200

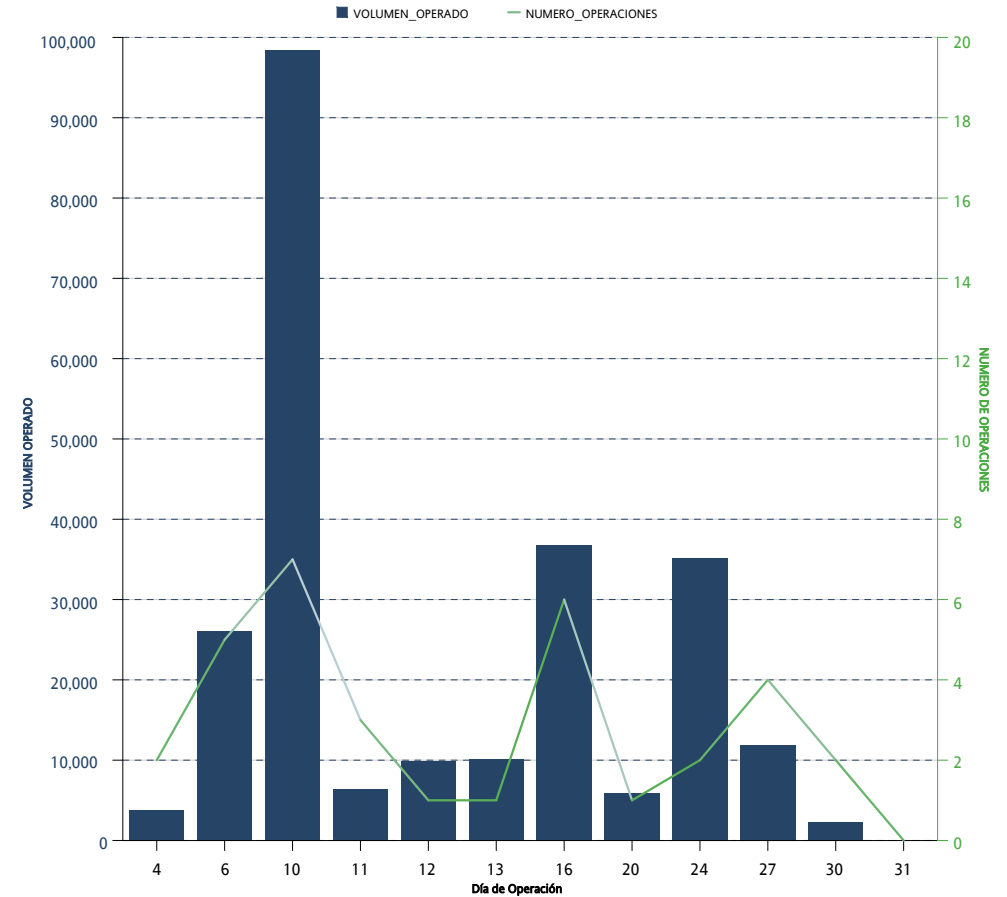

*Sólo se muestran los instrumentos que presentaron volumen acumulado o interés abierto mayor a cero al cierre del mes

SWAPS SWAPS	OPERACIONES NUMBER OF TRADES	VOLUMEN VOLUME	IMPORTE NOTIONAL VALUE	INTERÉS ABIERTO OPEN INTEREST
68X1	0	0	0	15,000
71X1	0	0	0	33,019
72X1	0	0	0	20,000
73X1	0	0	0	5,000
74X1	0	0	0	18,000
77X1	0	0	0	5,432
78X1	0	0	0	54,000
80X1	0	0	0	5,600
81X1	0	0	0	8,020
82X1	0	0	0	100,200
85X1	0	0	0	71,500
86X1	0	0	0	18,521
88X1	0	0	0	15,000
90X1	0	0	0	19
91X1	0	0	0	210,110
92X1	0	0	0	200
102X1	0	0	0	104,300
104X1	0	0	0	9,000
109X1	0	0	0	125,000
110X1	0	0	0	23,300
111X1	0	0	0	41,000
112X1	0	0	0	3,000
114X1	0	0	0	92,750
119X1	0	0	0	10,000
130X1	3	4,400	440,000,000	629,758
143X1	0	0	0	3,000
156X1	0	0	0	24,100
171X1	0	0	0	15,000
179X1	0	0	0	69,000
187X1	0	0	0	8,200
191X1	0	0	0	12,000
195X1	0	0	0	51,224
222X1	0	0	0	10,000
236X1	0	0	0	3,600
241X1	0	0	0	4,800
242X1	0	0	0	34,800
243X1	0	0	0	9,800
245X1	0	0	0	7,800
260X1	0	0	0	28,950
Total Mensual	34	247,700	24,770,000,000	5,951,514

*Sólo se muestran los instrumentos que presentaron volumen acumulado o interés abierto mayor a cero al cierre del mes

SWAPS SWAPS	OPERACIONES NUMBER OF TRADES	VOLUMEN VOLUME	IMPORTE NOTIONAL VALUE	INTERÉS ABIERTO OPEN INTEREST
3X1	8	702,500	70,250,000,000	80,000
4X1	1	50,000	5,000,000,000	50,000
6X1	18	500,500	50,050,000,000	497,500
8X1	2	35,000	3,500,000,000	35,000
9X1	6	29,270	2,927,000,000	29,270
10X1	9	105,000	10,500,000,000	95,000
11X1	3	34,000	3,400,000,000	34,000
12X1	4	27,050	2,705,000,000	20,150
13X1	82	962,020	96,202,000,000	663,920
14X1	1	220	22,000,000	5,220
18X1	2	300	30,000,000	300
20X1	3	60	6,000,000	20
22X1	2	260	26,000,000	58,760
23X1	2	13,700	1,370,000,000	13,700
24X1	0	0	0	3,000
25X1	1	230	23,000,000	21,380
26X1	94	383,850	38,385,000,000	453,761
27X1	0	0	0	10,000
28X1	1	120	12,000,000	5,120
30X1	1	10	1,000,000	10
32X1	1	80	8,000,000	179
35X1	1	1,000	100,000,000	1,000
37X1	4	40	4,000,000	20
38X1	0	0	0	1,250
39X1	30	59,800	5,980,000,000	466,515
42X1	4	40	4,000,000	20
48X1	0	0	0	20,500
49X1	1	10	1,000,000	1,310
51X1	1	2,000	200,000,000	2,500
52X1	16	15,310	1,531,000,000	191,429
53X1	0	0	0	27,500
54X1	1	2,000	200,000,000	3,500
55X1	1	10	1,000,000	510
56X1	2	3,300	330,000,000	4,569
57X1	0	0	0	8,000
58X1	0	0	0	10,000
59X1	1	850	85,000,000	24,650
60X1	5	20,010	2,001,000,000	17,310
61X1	0	0	0	11,150
62X1	0	0	0	18,519
65X1	27	66,890	6,689,000,000	1,047,469
66X1	0	0	0	117,300
67X1	0	0	0	200

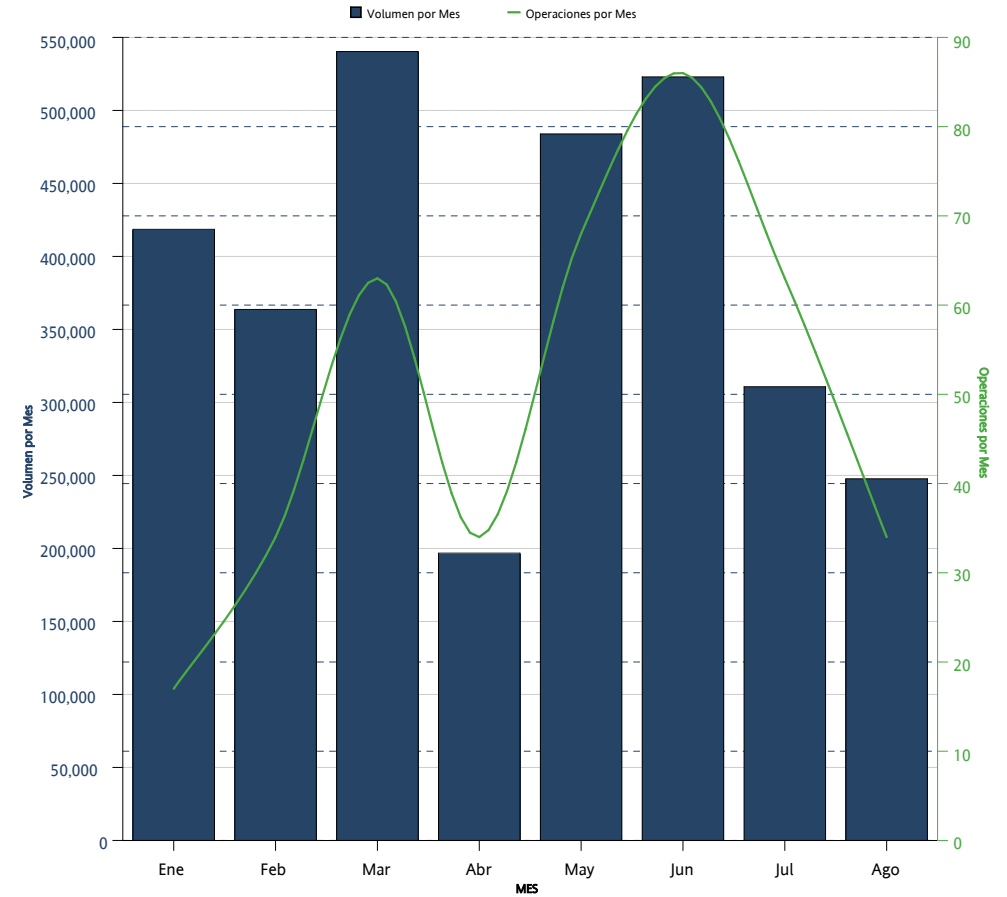

*Sólo se muestran los instrumentos que presentaron volumen acumulado o interés abierto mayor a cero al cierre del mes

SWAPS SWAPS	OPERACIONES NUMBER OF TRADES	VOLUMEN VOLUME	IMPORTE NOTIONAL VALUE	INTERÉS ABIERTO OPEN INTEREST
68X1	0	0	0	15,000
71X1	0	0	0	33,019
72X1	0	0	0	20,000
73X1	0	0	0	5,000
74X1	0	0	0	18,000
77X1	0	0	0	5,432
78X1	0	0	0	54,000
80X1	0	0	0	5,600
81X1	0	0	0	8,020
82X1	0	0	0	100,200
85X1	1	1,500	150,000,000	71,500
86X1	1	1,000	100,000,000	18,521
88X1	0	0	0	15,000
90X1	0	0	0	19
91X1	12	9,250	925,000,000	210,110
92X1	0	0	0	200
102X1	0	0	0	104,300
104X1	0	0	0	9,000
109X1	0	0	0	125,000
110X1	0	0	0	23,300
111X1	0	0	0	41,000
112X1	0	0	0	3,000
114X1	0	0	0	92,750
119X1	0	0	0	10,000
130X1	40	49,000	4,900,000,000	629,758
143X1	0	0	0	3,000
156X1	1	500	50,000,000	24,100
171X1	0	0	0	15,000
179X1	0	0	0	69,000
187X1	0	0	0	8,200
191X1	0	0	0	12,000
195X1	3	770	77,000,000	51,224
222X1	0	0	0	10,000
236X1	3	3,600	360,000,000	3,600
241X1	3	3,600	360,000,000	4,800
242X1	0	0	0	34,800
243X1	0	0	0	9,800
245X1	0	0	0	7,800
260X1	0	0	0	28,950
Acumulado Anual	399	3,084,650	308,465,000,000	5,951,514

*Sólo se muestran los instrumentos que presentaron volumen acumulado o interés abierto mayor a cero al cierre del mes

La información contenida en los indicadores del Mercado de Productos Derivados, en su versión mensual "Resumen y Análisis Operativo del Mercado Mexicano de Derivados" está elaborado con técnicas confiables utilizando la información más oportuna disponible. No obstante, MexDer, Mercado Mexicano de Derivados, S.A. de C.V., no se hace responsable por eventuales errores tipográficos o de captura que puedan ser publicados, ni se hace responsable por el uso o interpretación que terceros pudieran hacer con la información publicada. Las decisiones de compra o venta de productos derivados, basada en la información contenida en las gráficas textos, y cuadros de los indicadores del Mercado de productos derivados, son responsabilidad exclusiva del lector, por lo que la información no debe ser considerada como recomendación de compra o venta de alguno de los instrumentos que aquí se publican.

Resumen y Análisis Operativo del Mercado Mexicano de Derivados, es una publicación mensual, editada por MexDer, Mercado Mexicano de Derivados S.A. de C.V. Paseo de la Reforma No. 255, Col. Cuauhtémoc, C.P. 06500, Ciudad de México, Tel. 5342-9900
Editor responsable: Mercado Mexicano de Derivados S.A. de C.V.