



Resumen y Análisis Operativo del Mercado Mexicano de Derivados



MexDer's Market Statistics & Operative Analysis

Septiembre 2021 / September 2021





FUTUROS	3
CONCENTRADO DE MERCADO MENSUAL	4
CONCENTRADO DE MERCADO ACUMULADO	5
DISTRIBUCION DEL INTERES ABIERTO	6
OPCIONES	7
CONCENTRADO DE MERCADO MENSUAL	8
CONCENTRADO DE MERCADO ACUMULADO	9
DISTRIBUCION DEL INTERES ABIERTO	10
SWAPS	11
CONCENTRADO DE MERCADO MENSUAL	12
CONCENTRADO DE MERCADO ACUMULADO	14
<i>Aviso de Privacidad</i>	<i>16</i>

FUTURES	3
MONTHLY MARKET SUMMARY	4
ACCRUED MARKET SUMMARY	5
OPEN INTEREST DISTRIBUTION	6
OPTIONS	7
MONTHLY MARKET SUMMARY	8
ACCRUED MARKET SUMMARY	9
OPEN INTEREST DISTRIBUTION	10
SWAPS	11
MONTHLY MARKET SUMMARY	12
ACCRUED MARKET SUMMARY	14
<i>Disclaimer</i>	<i>16</i>

FUTUROS / FUTURES



CONCENTRADO DE MERCADO MENSUAL / MONTHLY MARKET SUMMARY

FUTUROS / FUTURES

FUTUROS FUTURES	OPERACIONES NUMBER OF TRADES	VOLUMEN VOLUME	IMPORTE NOTIONAL VALUE	INTERÉS ABIERTO OPEN INTEREST
DOLAR	481	954,943	192,893,653,776	503,879
DIVISAS / CURRENCIES	481	954,943	192,893,653,776	503,879
IPC	12,931	56,497	29,211,061,000	16,029
MIP	98	202	20,853,496	3
INDICES / INDICES	13,029	56,699	29,231,914,496	16,032
TIEF	2	10,000	1,000,000,000	103,000
TASAS DE INTERES / INTEREST RATES	2	10,000	1,000,000,000	103,000
DC24	15	8,602	961,379,500	4,600
BONOS / BONDS	15	8,602	961,379,500	4,600
FEMSA	4	400	7,078,600	200
GMEXICO	5	610	5,230,810	610
GMXT	2	5,200	15,615,600	2,700
PINFRA	1	100	1,456,000	100
ACCIONES / SINGLE STOCK	12	6,310	29,381,010	3,610
Total Mensual	13,539	1,036,554	224,116,328,782	631,121

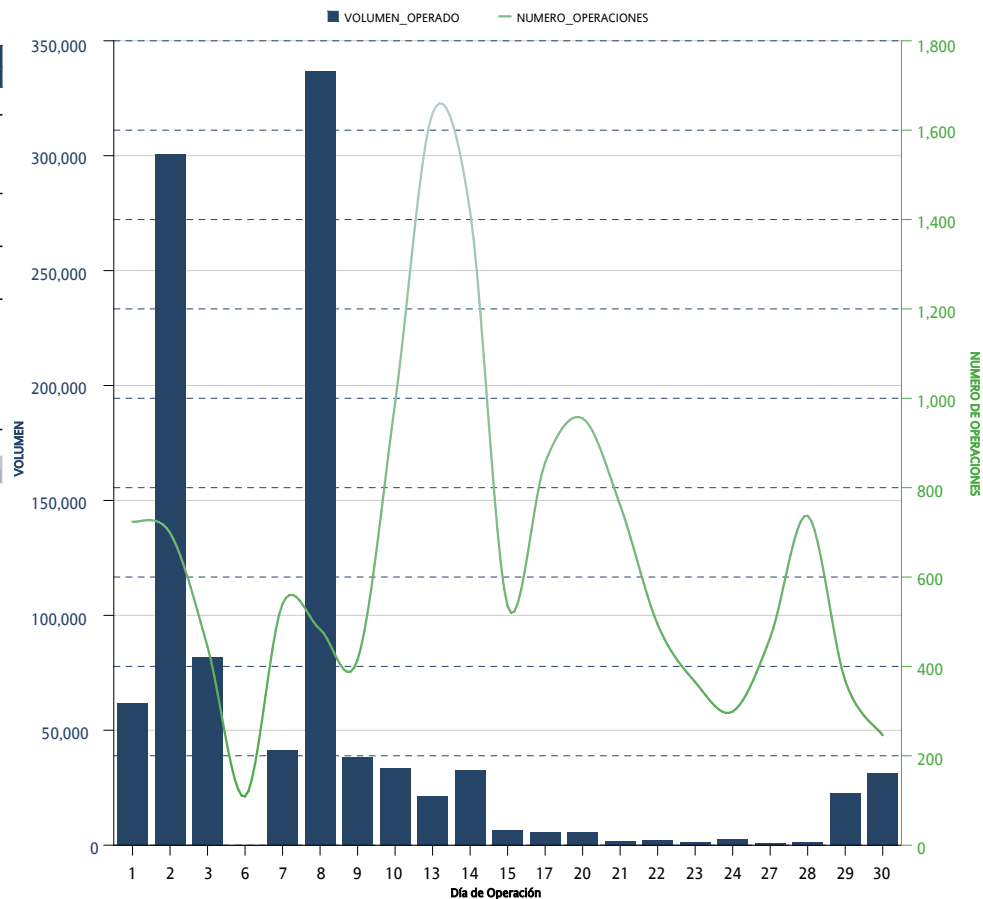

*Sólo se muestran los instrumentos que presentaron volumen acumulado o interés abierto mayor a cero al cierre del mes

CONCENTRADO DE MERCADO ACUMULADO / ACCRUED MARKET SUMMARY

FUTUROS / FUTURES

FUTUROS FUTURES	OPERACIONES NUMBER OF TRADES	VOLUMEN VOLUME	IMPORTE NOTIONAL VALUE	INTERÉS ABIERTO OPEN INTEREST
DOLAR	4,085	5,408,393	1,107,075,812,534	503,879
EURO	5	240	57,720,000	
DIVISAS / CURRENCIES	4,090	5,408,633	1,107,133,532,534	503,879
IPC	106,620	280,621	138,317,057,190	16,029
MIP	1,362	3,323	325,312,356	3
INDICES / INDICES	107,982	283,944	138,642,369,546	16,032
TIEF	37	426,804	42,680,400,000	103,000
DC24	30	28,204	3,245,159,750	4,600
TASAS DE INTERES / INTEREST RATES	67	455,008	45,925,559,750	107,600
AMOVIL	11	4,800	7,214,950	
FEMSA	11	640	11,128,560	200
GMEXICO	12	1,610	14,219,110	610
GMXT	23	15,114	46,040,110	2,700
PINFRA	1	100	1,456,000	100
WALMART	6	750	4,606,125	
ACCIONES / SINGLE STOCK	64	23,014	84,664,855	3,610
Acumulado Anual	112,203	6,170,599	1,291,786,126,685	631,121

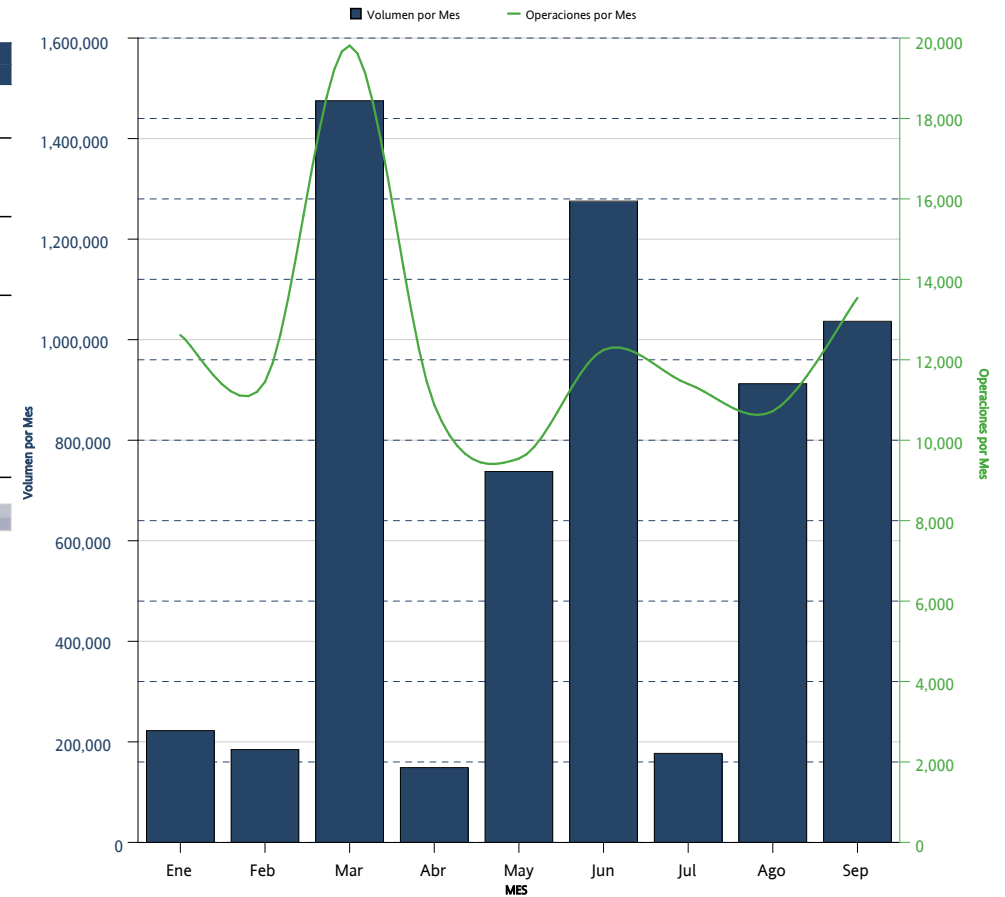

*Sólo se muestran los instrumentos que presentaron volumen acumulado o interés abierto mayor a cero al cierre del mes

DISTRIBUCION DEL INTERES ABIERTO / OPEN INTEREST DISTRIBUTION
FUTUROS / FUTURES



FUTUROS <i>FUTURES</i>	INTERÉS ABIERTO <i>OPEN INTEREST</i>	PARTICIPACIÓN PORCENTUAL <i>PERCENTAGE</i>
DOLAR	503,879	79.84 %
TIEF	103,000	16.32 %
IPC	16,029	2.54 %
DC24	4,600	0.73 %
GMXT	2,700	0.43 %
GMEXICO	610	0.10 %
FEMSA	200	0.03 %
PINFRA	100	0.02 %
MIP	3	0.00 %

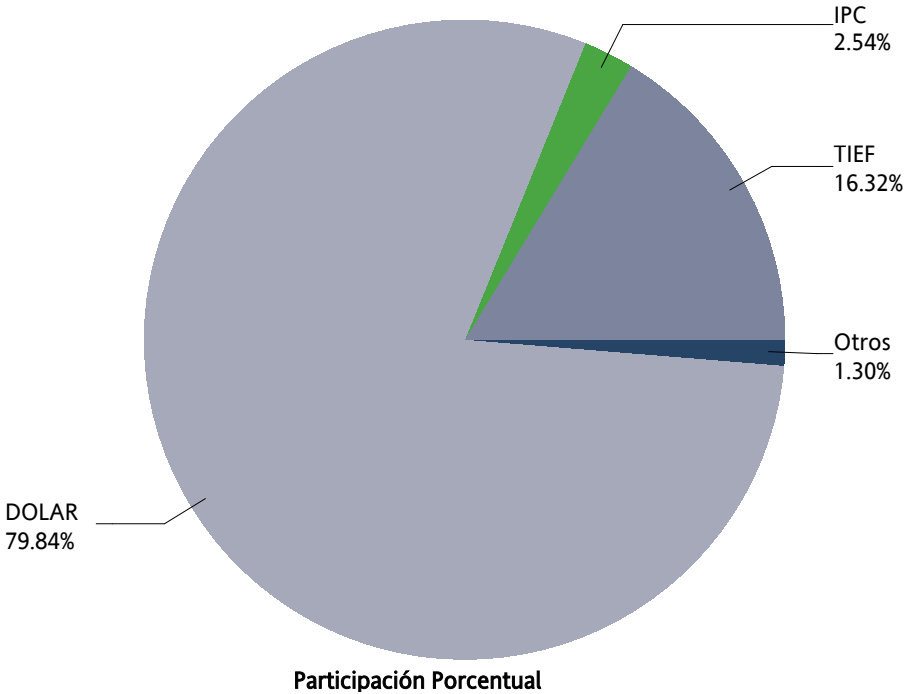

OPCIONES / OPTIONS



CONCENTRADO DE MERCADO MENSUAL / MONTHLY MARKET SUMMARY

OPCIONES / OPTIONS

OPCIONES OPTIONS	CALLS CALLS	PUTS PUTS	OPERACIONES TRADES	VOLUMEN VOLUME	IMPORTE NOTIONAL VALUE	INTERÉS ABIERTO OPEN INTEREST
IP	72	131	105	203	103,100,000	265
INDICES / INDICES	72	131	105	203	103,100,000	265
DOLAR	400	400	4	800	163,200,000	2,800
DIVISAS / CURRENCIES	400	400	4	800	163,200,000	2,800
ALFA	0	0	0	0	0	7,000
AMOVIL	0	0	0	0	0	4,000
GMEXICO	0	1,200	1	1,200	10,080,000	1,200
WALMART	0	0	0	0	0	1,400
ACCIONES / SINGLE STOCK	0	1,200	1	1,200	10,080,000	13,600
Mensual Total	472	1,731	110	2,203	276,380,000	16,665

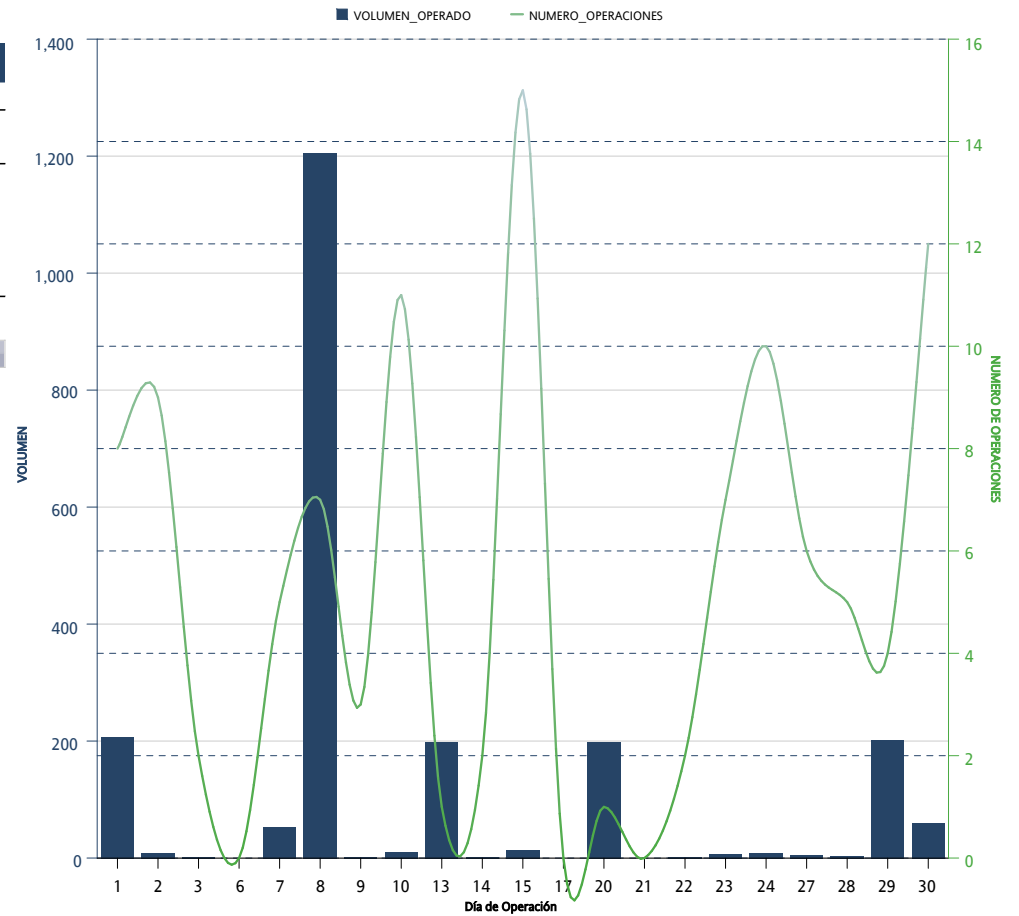

*Sólo se muestran los instrumentos que presentaron volumen acumulado o interés abierto mayor a cero al cierre del mes

CONCENTRADO DE MERCADO ACUMULADO / ACCRUED MARKET SUMMARY

OPCIONES / OPTIONS

OPCIONES OPTIONS	CALLS CALLS	PUTS PUTS	OPERACIONES TRADES	VOLUMEN VOLUME	IMPORTE NOTIONAL VALUE	INTERÉS ABIERTO OPEN INTEREST
IP	1,464	1,084	1,395	2,548	1,213,870,000	265
INDICES / INDICES	1,464	1,084	1,395	2,548	1,213,870,000	265
DOLAR	9,005	9,610	99	18,615	3,792,152,000	2,800
DIVISAS / CURRENCIES	9,005	9,610	99	18,615	3,792,152,000	2,800
ALFA		16,000	7	16,000	19,000,000	7,000
AMOVIL	81,000	117,000	11	198,000	279,500,000	4,000
FEMSA		0	0	0	0	
GMEXICO		7,450	10	7,450	65,780,000	1,200
WALMART	10,900	33,200	11	44,100	276,500,000	1,400
ACCIONES / SINGLE STOCK	91,900	173,650	39	265,550	640,780,000	13,600
Acumulado Anual	102,369	184,344	1,533	286,713	5,646,802,000	16,665

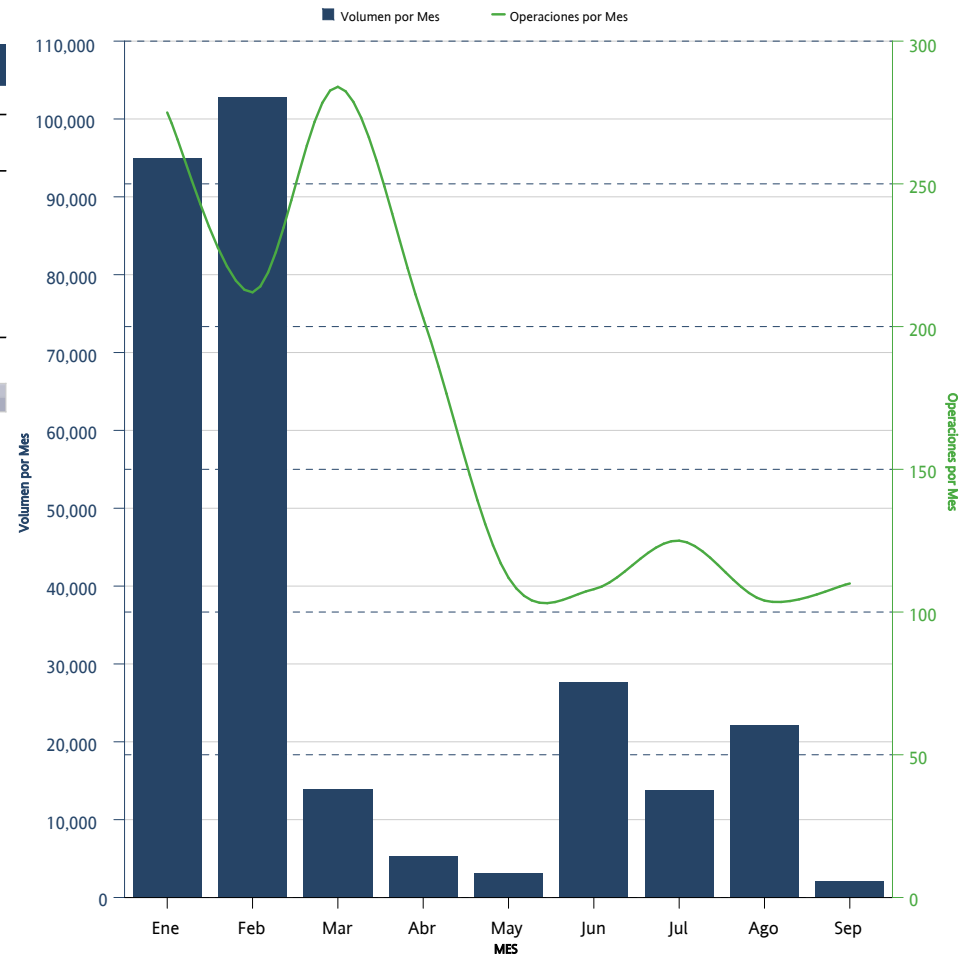

*Sólo se muestran los instrumentos que presentaron volumen acumulado o interés abierto mayor a cero al cierre del mes

DISTRIBUCION DEL INTERES ABIERTO / OPEN INTEREST DISTRIBUTION OPCIONES / OPTIONS

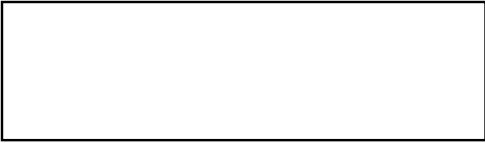

OPCIONES <i>OPTIONS</i>	CALLS <i>CALLS</i>	PUTS <i>PUTS</i>	INTERÉS ABIERTO <i>OPEN INTEREST</i>	PARTICIPACIÓN PORCENTUAL <i>PERCENTAGE</i>
ALFA		7,000	7,000	42.00 %
AMOVIL		4,000	4,000	24.00 %
DOLAR	1,400	1,400	2,800	16.80 %
WALMART	1,400		1,400	8.40 %
GMEXICO		1,200	1,200	7.20 %
IP	154	111	265	1.59 %

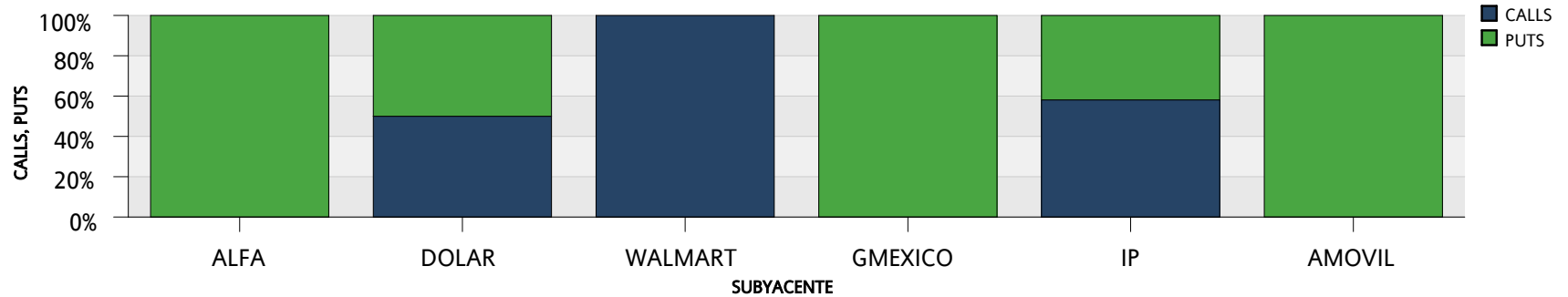
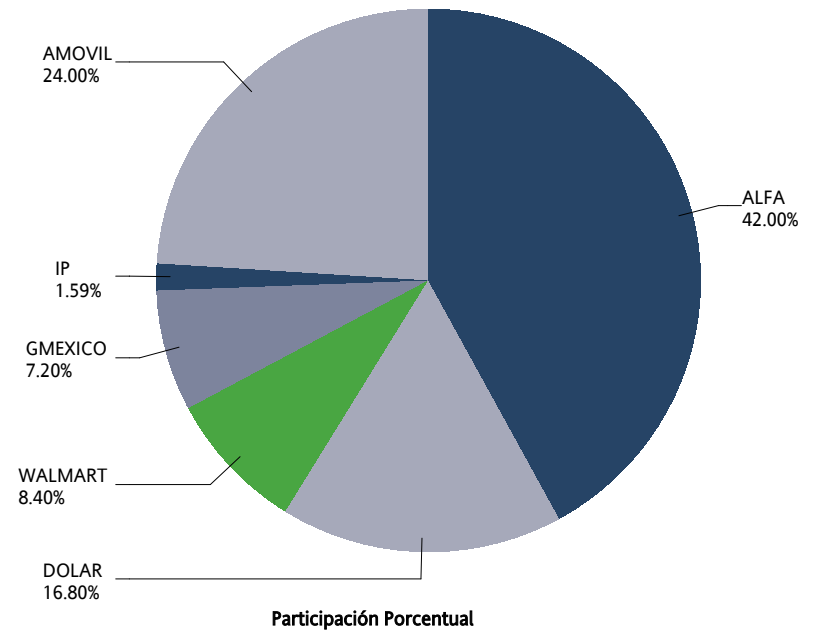

SWAPS



CONCENTRADO DE MERCADO MENSUAL / MONTHLY MARKET SUMMARY

SWAPS

SWAPS SWAPS	OPERACIONES NUMBER OF TRADES	VOLUMEN VOLUME	IMPORTE NOTIONAL VALUE	INTERÉS ABIERTO OPEN INTEREST
3X1	2	170,000	17,000,000,000	170,000
6X1	5	190,000	19,000,000,000	507,500
8X1	0	0	0	35,000
9X1	2	29,100	2,910,000,000	43,820
10X1	0	0	0	95,000
11X1	0	0	0	34,000
12X1	0	0	0	20,150
13X1	5	5,000	500,000,000	659,420
14X1	0	0	0	220
18X1	0	0	0	300
20X1	0	0	0	20
22X1	0	0	0	58,760
23X1	0	0	0	13,700
24X1	0	0	0	3,000
25X1	0	0	0	21,380
26X1	4	12,250	1,225,000,000	445,911
27X1	0	0	0	10,000
28X1	0	0	0	5,120
30X1	0	0	0	10
32X1	0	0	0	179
35X1	0	0	0	1,000
37X1	0	0	0	20
38X1	0	0	0	1,250
39X1	2	6,000	600,000,000	471,015
42X1	0	0	0	20
48X1	0	0	0	20,500
49X1	0	0	0	1,310
51X1	0	0	0	2,500
52X1	1	1,000	100,000,000	192,429
53X1	0	0	0	27,500
54X1	0	0	0	3,500
55X1	0	0	0	510
56X1	0	0	0	4,569
57X1	0	0	0	8,000
58X1	0	0	0	10,000
59X1	0	0	0	24,650
60X1	0	0	0	17,310
61X1	0	0	0	11,150
62X1	0	0	0	18,519
65X1	3	5,400	540,000,000	1,043,369
66X1	0	0	0	117,300
67X1	0	0	0	200
68X1	0	0	0	15,000

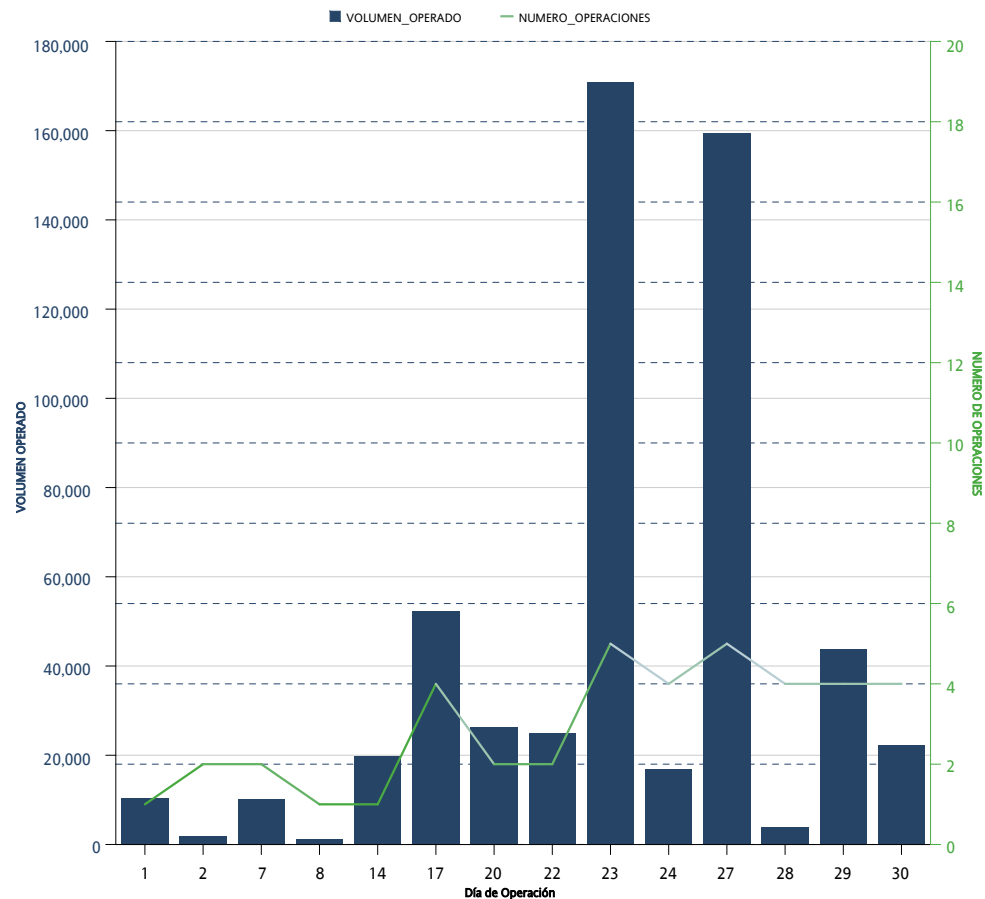

*Sólo se muestran los instrumentos que presentaron volumen acumulado o interés abierto mayor a cero al cierre del mes

CONCENTRADO DE MERCADO MENSUAL / MONTHLY MARKET SUMMARY
 SWAPS

SWAPS SWAPS	OPERACIONES NUMBER OF TRADES	VOLUMEN VOLUME	IMPORTE NOTIONAL VALUE	INTERÉS ABIERTO OPEN INTEREST
71X1	0	0	0	33,019
72X1	0	0	0	20,000
73X1	0	0	0	5,000
74X1	0	0	0	18,000
77X1	0	0	0	5,432
78X1	0	0	0	54,000
80X1	0	0	0	5,600
81X1	0	0	0	8,020
82X1	0	0	0	100,200
85X1	0	0	0	71,500
86X1	0	0	0	18,521
88X1	0	0	0	15,000
90X1	0	0	0	19
91X1	0	0	0	210,110
92X1	0	0	0	200
102X1	0	0	0	104,300
104X1	0	0	0	9,000
109X1	0	0	0	125,000
110X1	0	0	0	23,300
111X1	0	0	0	41,000
112X1	0	0	0	3,000
114X1	0	0	0	92,750
119X1	0	0	0	10,000
130X1	17	147,360	14,736,000,000	774,018
143X1	0	0	0	3,000
156X1	0	0	0	24,100
171X1	0	0	0	15,000
179X1	0	0	0	69,000
187X1	0	0	0	8,200
191X1	0	0	0	12,000
195X1	0	0	0	51,224
222X1	0	0	0	10,000
236X1	0	0	0	3,600
241X1	0	0	0	4,800
242X1	0	0	0	34,800
243X1	0	0	0	9,800
245X1	0	0	0	7,800
260X1	0	0	0	28,950
Total Mensual	41	566,110	56,611,000,000	6,144,374

*Sólo se muestran los instrumentos que presentaron volumen acumulado o interés abierto mayor a cero al cierre del mes

CONCENTRADO DE MERCADO ACUMULADO / ACCRUED MARKET SUMMARY

SWAPS

SWAPS SWAPS	OPERACIONES NUMBER OF TRADES	VOLUMEN VOLUME	IMPORTE NOTIONAL VALUE	INTERÉS ABIERTO OPEN INTEREST
3X1	10	872,500	87,250,000,000	170,000
4X1	1	50,000	5,000,000,000	
6X1	23	690,500	69,050,000,000	507,500
8X1	2	35,000	3,500,000,000	35,000
9X1	8	58,370	5,837,000,000	43,820
10X1	9	105,000	10,500,000,000	95,000
11X1	3	34,000	3,400,000,000	34,000
12X1	4	27,050	2,705,000,000	20,150
13X1	87	967,020	96,702,000,000	659,420
14X1	1	220	22,000,000	220
18X1	2	300	30,000,000	300
20X1	3	60	6,000,000	20
22X1	2	260	26,000,000	58,760
23X1	2	13,700	1,370,000,000	13,700
24X1	0	0	0	3,000
25X1	1	230	23,000,000	21,380
26X1	98	396,100	39,610,000,000	445,911
27X1	0	0	0	10,000
28X1	1	120	12,000,000	5,120
30X1	1	10	1,000,000	10
32X1	1	80	8,000,000	179
35X1	1	1,000	100,000,000	1,000
37X1	4	40	4,000,000	20
38X1	0	0	0	1,250
39X1	32	65,800	6,580,000,000	471,015
42X1	4	40	4,000,000	20
48X1	0	0	0	20,500
49X1	1	10	1,000,000	1,310
51X1	1	2,000	200,000,000	2,500
52X1	17	16,310	1,631,000,000	192,429
53X1	0	0	0	27,500
54X1	1	2,000	200,000,000	3,500
55X1	1	10	1,000,000	510
56X1	2	3,300	330,000,000	4,569
57X1	0	0	0	8,000
58X1	0	0	0	10,000
59X1	1	850	85,000,000	24,650
60X1	5	20,010	2,001,000,000	17,310
61X1	0	0	0	11,150
62X1	0	0	0	18,519
65X1	30	72,290	7,229,000,000	1,043,369
66X1	0	0	0	117,300
67X1	0	0	0	200

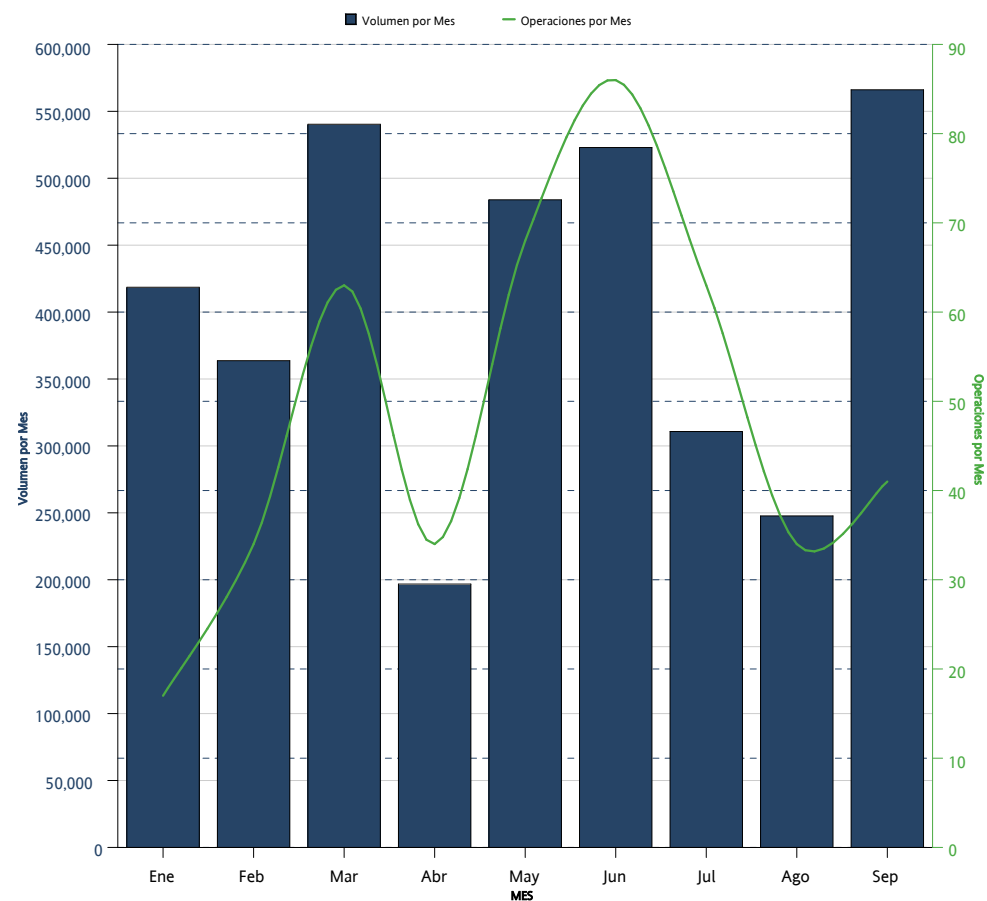

*Sólo se muestran los instrumentos que presentaron volumen acumulado o interés abierto mayor a cero al cierre del mes

CONCENTRADO DE MERCADO ACUMULADO / ACCRUED MARKET SUMMARY
SWAPS

SWAPS SWAPS	OPERACIONES NUMBER OF TRADES	VOLUMEN VOLUME	IMPORTE NOTIONAL VALUE	INTERÉS ABIERTO OPEN INTEREST
68X1	0	0	0	15,000
71X1	0	0	0	33,019
72X1	0	0	0	20,000
73X1	0	0	0	5,000
74X1	0	0	0	18,000
77X1	0	0	0	5,432
78X1	0	0	0	54,000
80X1	0	0	0	5,600
81X1	0	0	0	8,020
82X1	0	0	0	100,200
85X1	1	1,500	150,000,000	71,500
86X1	1	1,000	100,000,000	18,521
88X1	0	0	0	15,000
90X1	0	0	0	19
91X1	12	9,250	925,000,000	210,110
92X1	0	0	0	200
102X1	0	0	0	104,300
104X1	0	0	0	9,000
109X1	0	0	0	125,000
110X1	0	0	0	23,300
111X1	0	0	0	41,000
112X1	0	0	0	3,000
114X1	0	0	0	92,750
119X1	0	0	0	10,000
130X1	57	196,360	19,636,000,000	774,018
143X1	0	0	0	3,000
156X1	1	500	50,000,000	24,100
171X1	0	0	0	15,000
179X1	0	0	0	69,000
187X1	0	0	0	8,200
191X1	0	0	0	12,000
195X1	3	770	77,000,000	51,224
222X1	0	0	0	10,000
236X1	3	3,600	360,000,000	3,600
241X1	3	3,600	360,000,000	4,800
242X1	0	0	0	34,800
243X1	0	0	0	9,800
245X1	0	0	0	7,800
260X1	0	0	0	28,950
Acumulado Anual	440	3,650,760	365,076,000,000	6,144,374

*Sólo se muestran los instrumentos que presentaron volumen acumulado o interés abierto mayor a cero al cierre del mes

La información contenida en los indicadores del Mercado de Productos Derivados, en su versión mensual "Resumen y Análisis Operativo del Mercado Mexicano de Derivados" está elaborado con técnicas confiables utilizando la información más oportuna disponible. No obstante, MexDer, Mercado Mexicano de Derivados, S.A. de C.V., no se hace responsable por eventuales errores tipográficos o de captura que puedan ser publicados, ni se hace responsable por el uso o interpretación que terceros pudieran hacer con la información publicada. Las decisiones de compra o venta de productos derivados, basada en la información contenida en las gráficas textos, y cuadros de los indicadores del Mercado de productos derivados, son responsabilidad exclusiva del lector, por lo que la información no debe ser considerada como recomendación de compra o venta de alguno de los instrumentos que aquí se publican.

Resumen y Análisis Operativo del Mercado Mexicano de Derivados, es una publicación mensual, editada por MexDer, Mercado Mexicano de Derivados S.A. de C.V. Paseo de la Reforma No. 255, Col. Cuauhtémoc, C.P. 06500, Ciudad de México, Tel. 5342-9900
Editor responsable: Mercado Mexicano de Derivados S.A. de C.V.