



Resumen y Análisis Operativo del Mercado Mexicano de Derivados



MexDer's Market Statistics & Operative Analysis

Octubre 2021 / October 2021

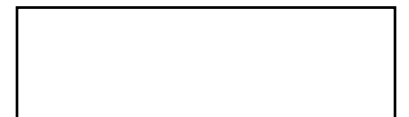

FUTUROS	3
CONCENTRADO DE MERCADO MENSUAL	4
CONCENTRADO DE MERCADO ACUMULADO	5
DISTRIBUCION DEL INTERES ABIERTO	6
OPCIONES	7
CONCENTRADO DE MERCADO MENSUAL	8
CONCENTRADO DE MERCADO ACUMULADO	9
DISTRIBUCION DEL INTERES ABIERTO	10
SWAPS	11
CONCENTRADO DE MERCADO MENSUAL	12
CONCENTRADO DE MERCADO ACUMULADO	14
<i>Aviso de Privacidad</i>	<i>16</i>

FUTURES	3
MONTHLY MARKET SUMMARY	4
ACCRUED MARKET SUMMARY	5
OPEN INTEREST DISTRIBUTION	6
OPTIONS	7
MONTHLY MARKET SUMMARY	8
ACCRUED MARKET SUMMARY	9
OPEN INTEREST DISTRIBUTION	10
SWAPS	11
MONTHLY MARKET SUMMARY	12
ACCRUED MARKET SUMMARY	14
<i>Disclaimer</i>	<i>16</i>

FUTUROS / FUTURES



CONCENTRADO DE MERCADO MENSUAL / MONTHLY MARKET SUMMARY

FUTUROS / FUTURES

FUTUROS FUTURES	OPERACIONES NUMBER OF TRADES	VOLUMEN VOLUME	IMPORTE NOTIONAL VALUE	INTERÉS ABIERTO OPEN INTEREST
DOLAR	326	253,358	54,051,436,649	575,644
DIVISAS / CURRENCIES	326	253,358	54,051,436,649	575,644
IPC	10,976	16,333	8,455,158,550	16,245
MIP	59	222	23,204,620	67
INDICES / INDICES	11,035	16,555	8,478,363,170	16,312
TIEF	2	2	200,000	57,000
TASAS DE INTERES / INTEREST RATES	2	2	200,000	57,000
DC24	0	0	0	4,600
BONOS / BONDS	0	0	0	4,600
FEMSA	2	200	3,502,000	400
GMEXICO	6	500	4,641,350	110
GMXT	0	0	0	2,700
PINFRA	1	50	774,650	50
ACCIONES / SINGLE STOCK	9	750	8,918,000	3,260
Total Mensual	11,372	270,665	62,538,917,819	656,816

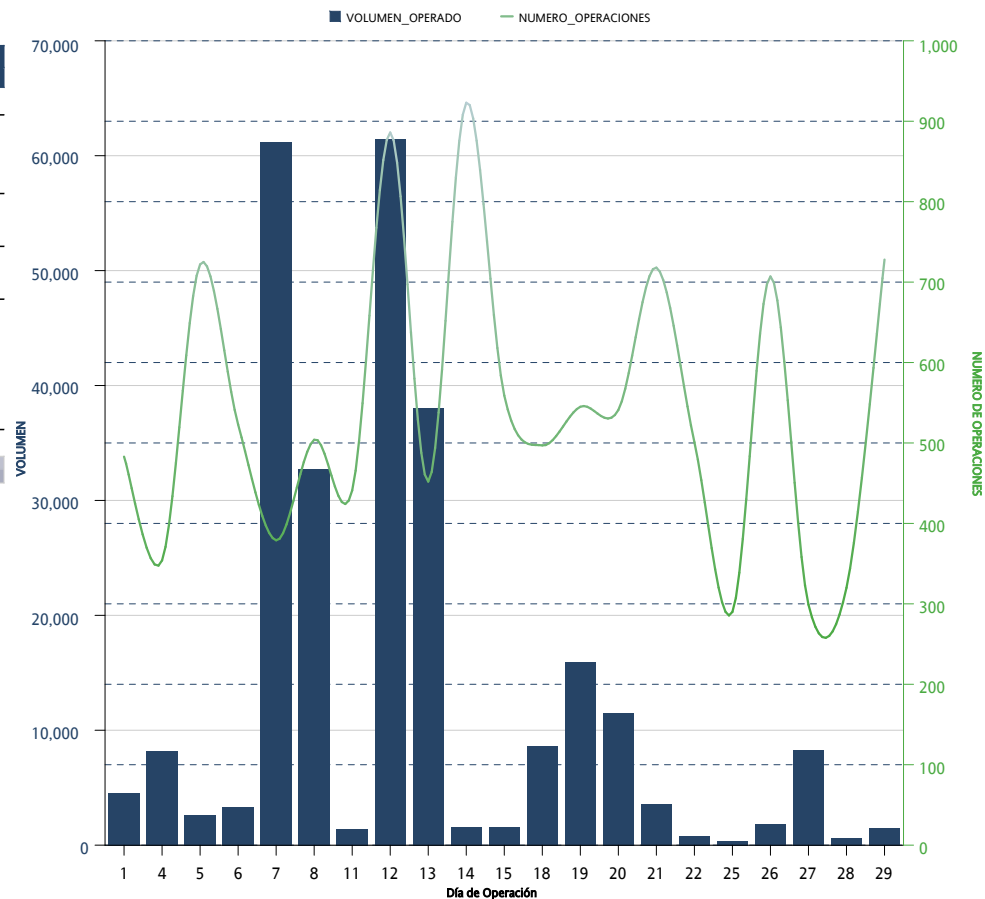

*Sólo se muestran los instrumentos que presentaron volumen acumulado o interés abierto mayor a cero al cierre del mes

CONCENTRADO DE MERCADO ACUMULADO / ACCRUED MARKET SUMMARY

FUTUROS / FUTURES

FUTUROS FUTURES	OPERACIONES NUMBER OF TRADES	VOLUMEN VOLUME	IMPORTE NOTIONAL VALUE	INTERÉS ABIERTO OPEN INTEREST
DOLAR	4,411	5,661,751	1,161,127,249,183	575,644
EURO	5	240	57,720,000	
DIVISAS / CURRENCIES	4,416	5,661,991	1,161,184,969,183	575,644
IPC	117,596	296,954	146,772,215,740	16,245
MIP	1,421	3,545	348,516,976	67
INDICES / INDICES	119,017	300,499	147,120,732,716	16,312
TIEF	39	426,806	42,680,600,000	57,000
DC24	30	28,204	3,245,159,750	4,600
TASAS DE INTERES / INTEREST RATES	69	455,010	45,925,759,750	61,600
AMOVIL	11	4,800	7,214,950	
FEMSA	13	840	14,630,560	400
GMEXICO	18	2,110	18,860,460	110
GMXT	23	15,114	46,040,110	2,700
PINFRA	2	150	2,230,650	50
WALMART	6	750	4,606,125	
ACCIONES / SINGLE STOCK	73	23,764	93,582,855	3,260
Acumulado Anual	123,575	6,441,264	1,354,325,044,504	656,816

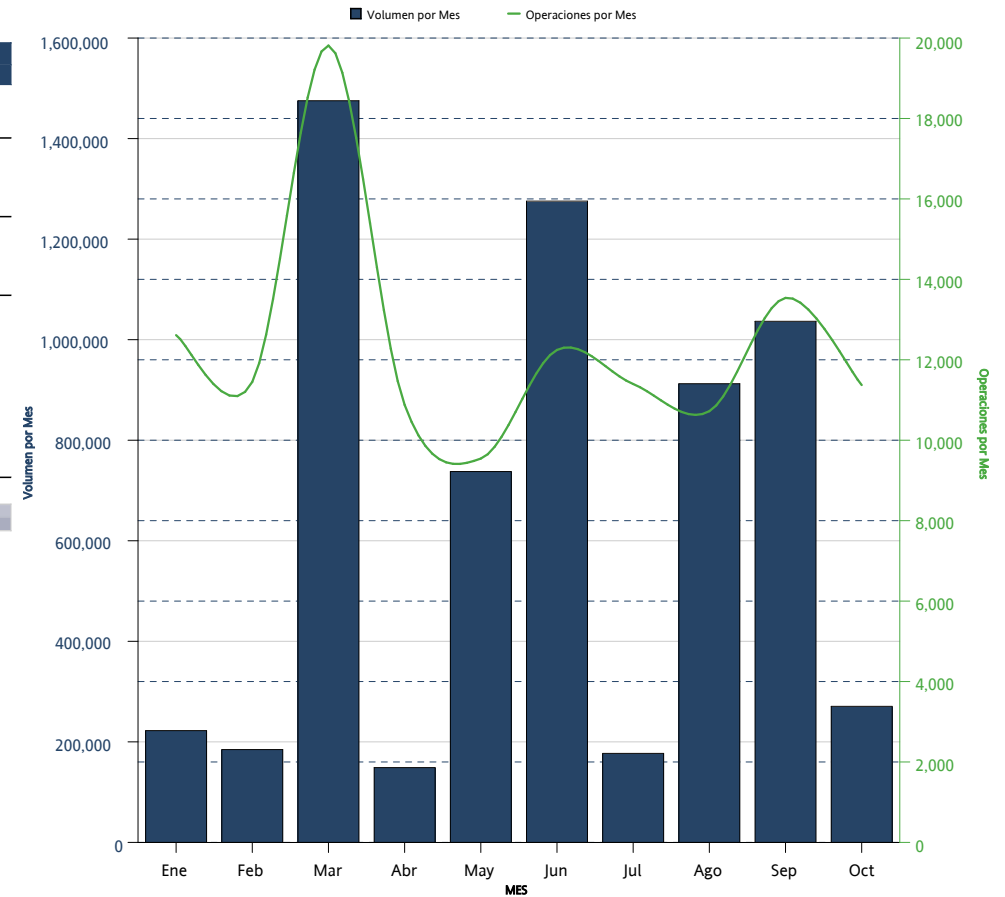

*Sólo se muestran los instrumentos que presentaron volumen acumulado o interés abierto mayor a cero al cierre del mes

DISTRIBUCION DEL INTERES ABIERTO / OPEN INTEREST DISTRIBUTION
FUTUROS / FUTURES



FUTUROS <i>FUTURES</i>	INTERÉS ABIERTO <i>OPEN INTEREST</i>	PARTICIPACIÓN PORCENTUAL <i>PERCENTAGE</i>
DOLAR	575,644	87.64 %
TIEF	57,000	8.68 %
IPC	16,245	2.47 %
DC24	4,600	0.70 %
GMXT	2,700	0.41 %
FEMSA	400	0.06 %
GMEXICO	110	0.02 %
MIP	67	0.01 %
PINFRA	50	0.01 %

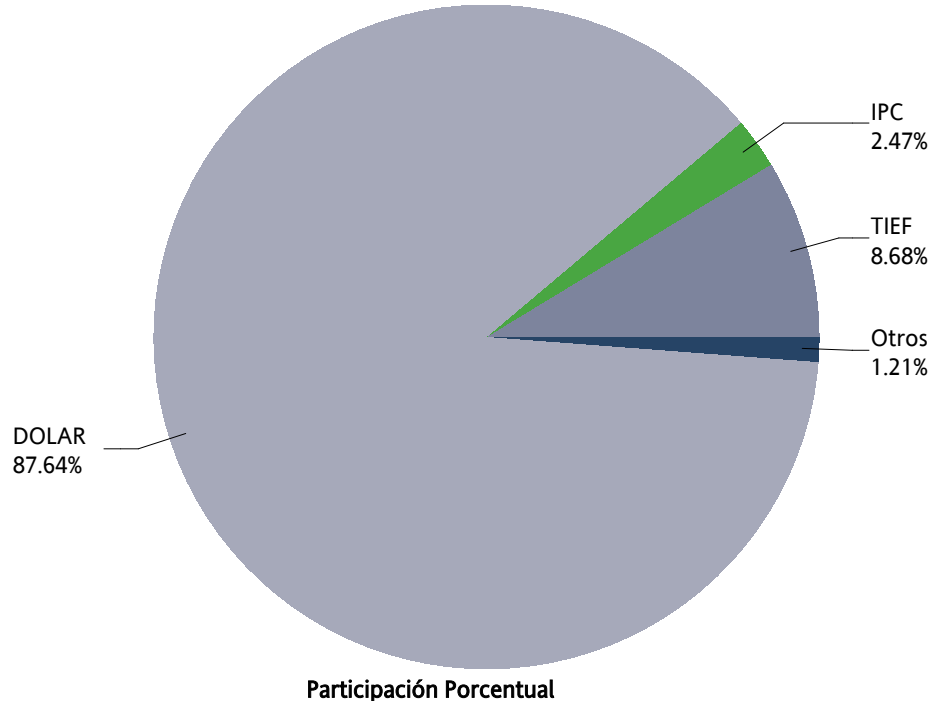

OPCIONES / OPTIONS



CONCENTRADO DE MERCADO MENSUAL / MONTHLY MARKET SUMMARY

OPCIONES / OPTIONS

OPCIONES OPTIONS	CALLS CALLS	PUTS PUTS	OPERACIONES TRADES	VOLUMEN VOLUME	IMPORTE NOTIONAL VALUE	INTERÉS ABIERTO OPEN INTEREST
IP	82	17	73	99	50,680,000	316
INDICES / INDICES	82	17	73	99	50,680,000	316
DOLAR	5,200	0	1	5,200	1,092,000,000	8,000
DIVISAS / CURRENCIES	5,200	0	1	5,200	1,092,000,000	8,000
ALFA	0	0	0	0	0	7,000
AMOVIL	0	0	0	0	0	4,000
CEMEX	0	13,000	3	13,000	17,800,000	13,000
GMEXICO	0	0	0	0	0	1,200
WALMART	0	6,400	2	6,400	43,880,000	7,800
ACCIONES / SINGLE STOCK	0	19,400	5	19,400	61,680,000	33,000
Mensual Total	5,282	19,417	79	24,699	1,204,360,000	41,316

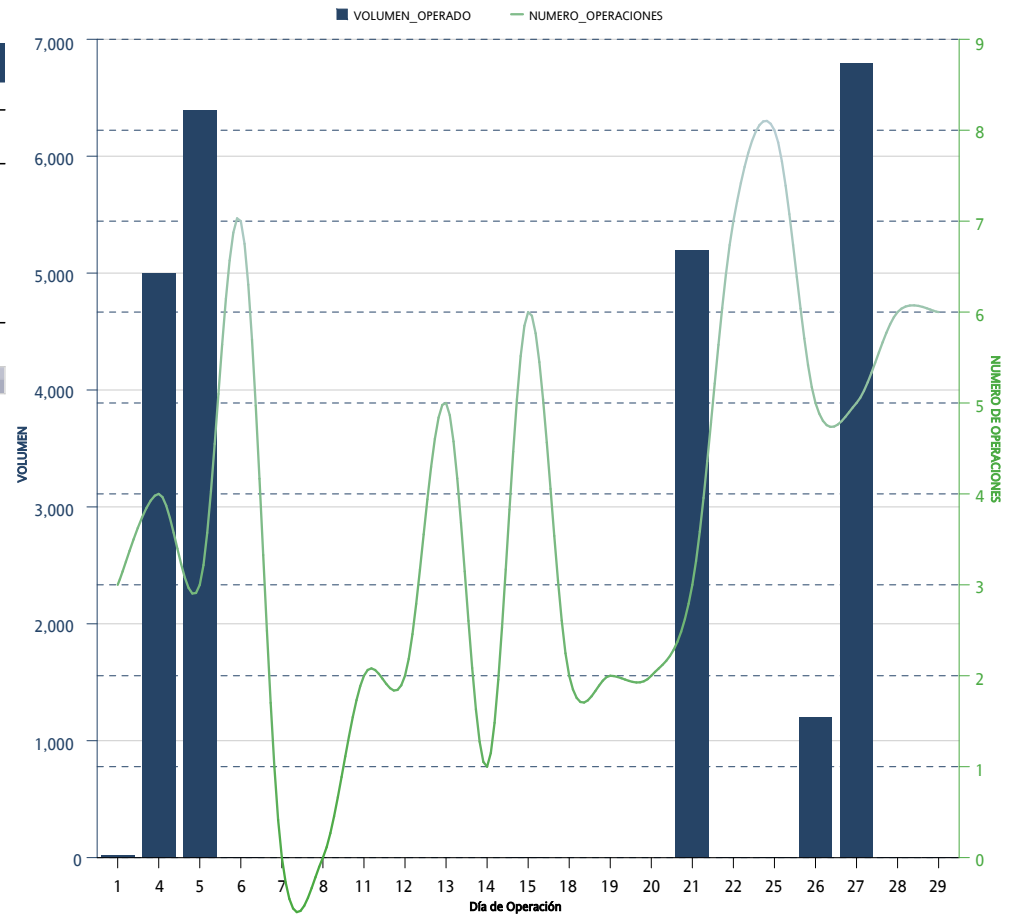

*Sólo se muestran los instrumentos que presentaron volumen acumulado o interés abierto mayor a cero al cierre del mes

CONCENTRADO DE MERCADO ACUMULADO / ACCRUED MARKET SUMMARY

OPCIONES / OPTIONS

OPCIONES OPTIONS	CALLS CALLS	PUTS PUTS	OPERACIONES TRADES	VOLUMEN VOLUME	IMPORTE NOTIONAL VALUE	INTERÉS ABIERTO OPEN INTEREST
IP	1,546	1,101	1,468	2,647	1,264,550,000	316
INDICES / INDICES	1,546	1,101	1,468	2,647	1,264,550,000	316
DOLAR	14,205	9,610	100	23,815	4,884,152,000	8,000
DIVISAS / CURRENCIES	14,205	9,610	100	23,815	4,884,152,000	8,000
ALFA		16,000	7	16,000	19,000,000	7,000
AMOVIL	81,000	117,000	11	198,000	279,500,000	4,000
CEMEX		13,000	3	13,000	17,800,000	13,000
FEMSA		0	0	0	0	
GMEXICO		7,450	10	7,450	65,780,000	1,200
WALMART	10,900	39,600	13	50,500	320,380,000	7,800
ACCIONES / SINGLE STOCK	91,900	193,050	44	284,950	702,460,000	33,000
Acumulado Anual	107,651	203,761	1,612	311,412	6,851,162,000	41,316

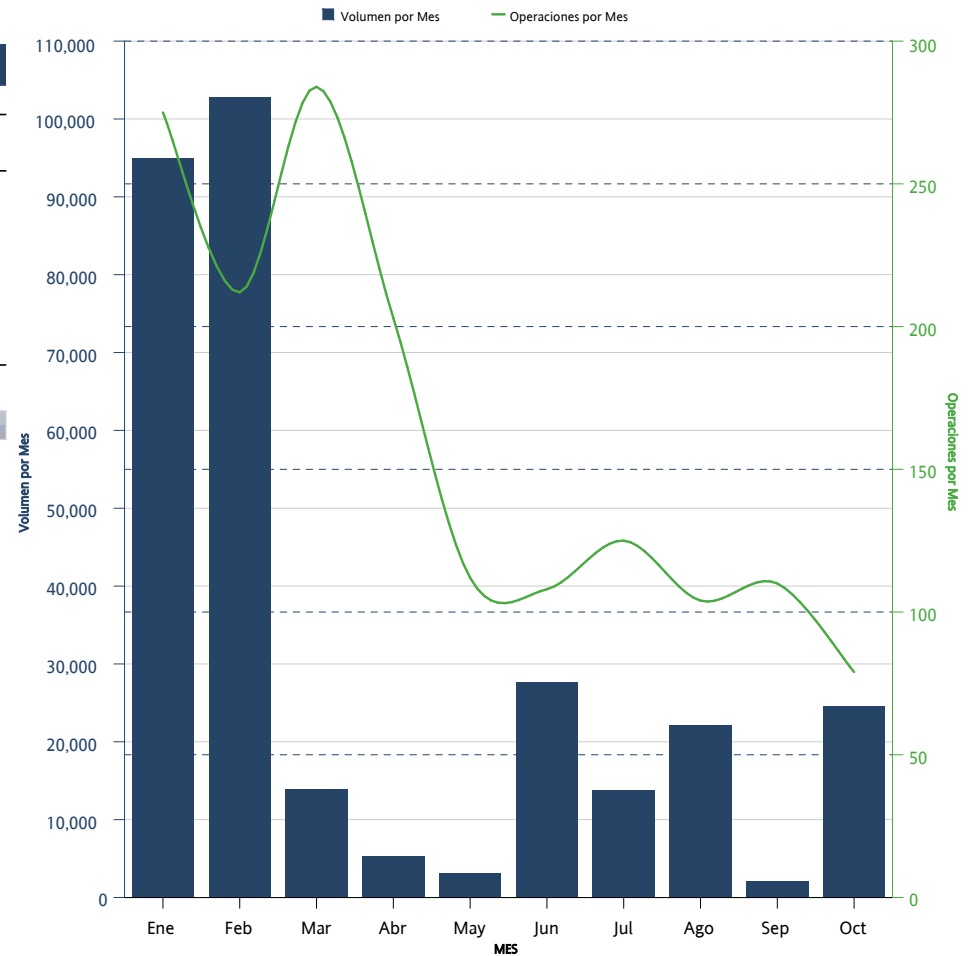

*Sólo se muestran los instrumentos que presentaron volumen acumulado o interés abierto mayor a cero al cierre del mes

DISTRIBUCION DEL INTERES ABIERTO / OPEN INTEREST DISTRIBUTION OPCIONES / OPTIONS



OPCIONES <i>OPTIONS</i>	CALLS <i>CALLS</i>	PUTS <i>PUTS</i>	INTERÉS ABIERTO <i>OPEN INTEREST</i>	PARTICIPACIÓN PORCENTUAL <i>PERCENTAGE</i>
CEMEX		13,000	13,000	31.46 %
DOLAR	6,600	1,400	8,000	19.36 %
WALMART	1,400	6,400	7,800	18.88 %
ALFA		7,000	7,000	16.94 %
AMOVIL		4,000	4,000	9.68 %
GMEXICO		1,200	1,200	2.90 %
IP	193	123	316	0.76 %

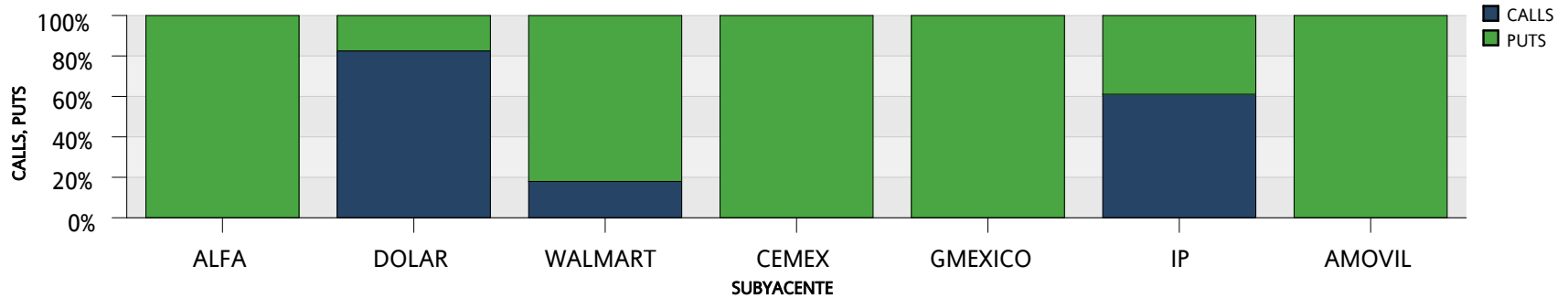
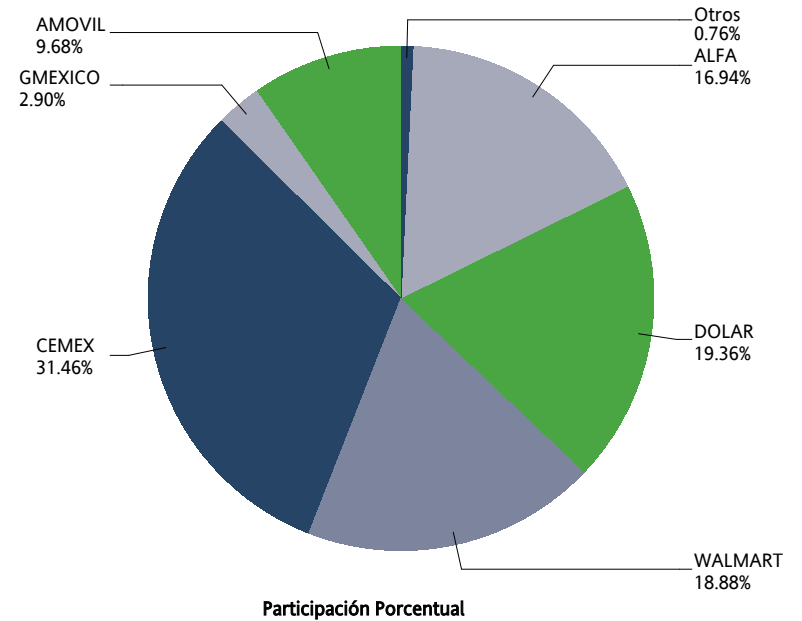

SWAPS



CONCENTRADO DE MERCADO MENSUAL / MONTHLY MARKET SUMMARY

SWAPS

SWAPS SWAPS	OPERACIONES NUMBER OF TRADES	VOLUMEN VOLUME	IMPORTE NOTIONAL VALUE	INTERÉS ABIERTO OPEN INTEREST
3X1	0	0	0	170,000
4X1	2	150,000	15,000,000,000	150,000
6X1	7	161,600	16,160,000,000	579,100
7X1	3	75,000	7,500,000,000	25,000
8X1	0	0	0	35,000
9X1	1	14,000	1,400,000,000	57,820
10X1	0	0	0	95,000
11X1	3	42,000	4,200,000,000	76,000
12X1	0	0	0	20,150
13X1	5	34,700	3,470,000,000	694,120
14X1	0	0	0	220
18X1	0	0	0	300
20X1	0	0	0	20
22X1	0	0	0	58,760
23X1	0	0	0	13,700
24X1	0	0	0	3,000
25X1	0	0	0	21,380
26X1	6	18,050	1,805,000,000	421,261
27X1	0	0	0	10,000
28X1	0	0	0	5,120
30X1	0	0	0	10
32X1	0	0	0	179
35X1	0	0	0	1,000
37X1	0	0	0	20
38X1	0	0	0	1,250
39X1	3	25,350	2,535,000,000	441,765
42X1	0	0	0	20
48X1	0	0	0	20,500
49X1	0	0	0	1,310
51X1	0	0	0	2,500
52X1	0	0	0	189,910
53X1	0	0	0	500
54X1	0	0	0	3,500
55X1	0	0	0	510
56X1	0	0	0	4,569
57X1	0	0	0	8,000
58X1	0	0	0	10,000
59X1	0	0	0	24,650
60X1	0	0	0	17,310
61X1	0	0	0	11,150
62X1	0	0	0	18,519
65X1	6	24,850	2,485,000,000	899,179
66X1	0	0	0	117,300

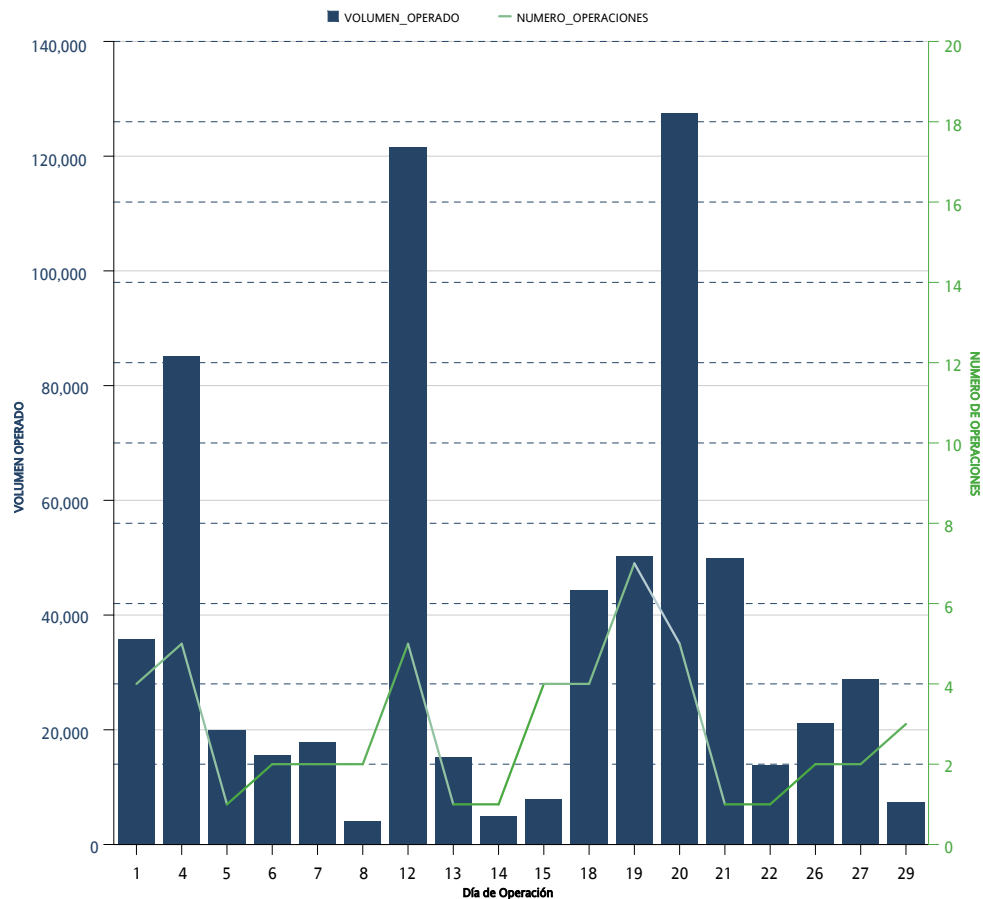

*Sólo se muestran los instrumentos que presentaron volumen acumulado o interés abierto mayor a cero al cierre del mes

CONCENTRADO DE MERCADO MENSUAL / MONTHLY MARKET SUMMARY
SWAPS

SWAPS SWAPS	OPERACIONES NUMBER OF TRADES	VOLUMEN VOLUME	IMPORTE NOTIONAL VALUE	INTERÉS ABIERTO OPEN INTEREST
67X1	0	0	0	200
68X1	0	0	0	15,000
71X1	0	0	0	33,019
72X1	0	0	0	20,000
73X1	0	0	0	5,000
74X1	0	0	0	18,000
77X1	0	0	0	5,432
78X1	0	0	0	54,000
80X1	0	0	0	5,600
81X1	0	0	0	8,020
82X1	0	0	0	100,200
85X1	0	0	0	71,500
86X1	0	0	0	18,521
88X1	0	0	0	15,000
90X1	0	0	0	19
91X1	1	270	27,000,000	210,110
92X1	0	0	0	200
102X1	0	0	0	104,300
104X1	0	0	0	9,000
109X1	0	0	0	125,000
110X1	0	0	0	23,300
111X1	0	0	0	41,000
112X1	0	0	0	3,000
114X1	0	0	0	92,750
119X1	0	0	0	10,000
130X1	15	127,450	12,745,000,000	897,368
143X1	0	0	0	3,000
156X1	0	0	0	24,100
171X1	0	0	0	15,000
179X1	0	0	0	69,000
187X1	0	0	0	8,200
191X1	0	0	0	12,000
195X1	0	0	0	51,224
222X1	0	0	0	10,000
236X1	0	0	0	3,600
241X1	0	0	0	4,800
242X1	0	0	0	34,800
243X1	0	0	0	9,800
245X1	0	0	0	7,800
260X1	0	0	0	28,950
Total Mensual	52	673,270	67,327,000,000	6,377,415

*Sólo se muestran los instrumentos que presentaron volumen acumulado o interés abierto mayor a cero al cierre del mes

CONCENTRADO DE MERCADO ACUMULADO / ACCRUED MARKET SUMMARY

SWAPS

SWAPS SWAPS	OPERACIONES NUMBER OF TRADES	VOLUMEN VOLUME	IMPORTE NOTIONAL VALUE	INTERÉS ABIERTO OPEN INTEREST
3X1	10	872,500	87,250,000,000	170,000
4X1	3	200,000	20,000,000,000	150,000
6X1	30	852,100	85,210,000,000	579,100
7X1	3	75,000	7,500,000,000	25,000
8X1	2	35,000	3,500,000,000	35,000
9X1	9	72,370	7,237,000,000	57,820
10X1	9	105,000	10,500,000,000	95,000
11X1	6	76,000	7,600,000,000	76,000
12X1	4	27,050	2,705,000,000	20,150
13X1	92	1,001,720	100,172,000,000	694,120
14X1	1	220	22,000,000	220
18X1	2	300	30,000,000	300
20X1	3	60	6,000,000	20
22X1	2	260	26,000,000	58,760
23X1	2	13,700	1,370,000,000	13,700
24X1	0	0	0	3,000
25X1	1	230	23,000,000	21,380
26X1	104	414,150	41,415,000,000	421,261
27X1	0	0	0	10,000
28X1	1	120	12,000,000	5,120
30X1	1	10	1,000,000	10
32X1	1	80	8,000,000	179
35X1	1	1,000	100,000,000	1,000
37X1	4	40	4,000,000	20
38X1	0	0	0	1,250
39X1	35	91,150	9,115,000,000	441,765
42X1	4	40	4,000,000	20
48X1	0	0	0	20,500
49X1	1	10	1,000,000	1,310
51X1	1	2,000	200,000,000	2,500
52X1	17	16,310	1,631,000,000	189,910
53X1	0	0	0	500
54X1	1	2,000	200,000,000	3,500
55X1	1	10	1,000,000	510
56X1	2	3,300	330,000,000	4,569
57X1	0	0	0	8,000
58X1	0	0	0	10,000
59X1	1	850	85,000,000	24,650
60X1	5	20,010	2,001,000,000	17,310
61X1	0	0	0	11,150
62X1	0	0	0	18,519
65X1	36	97,140	9,714,000,000	899,179
66X1	0	0	0	117,300

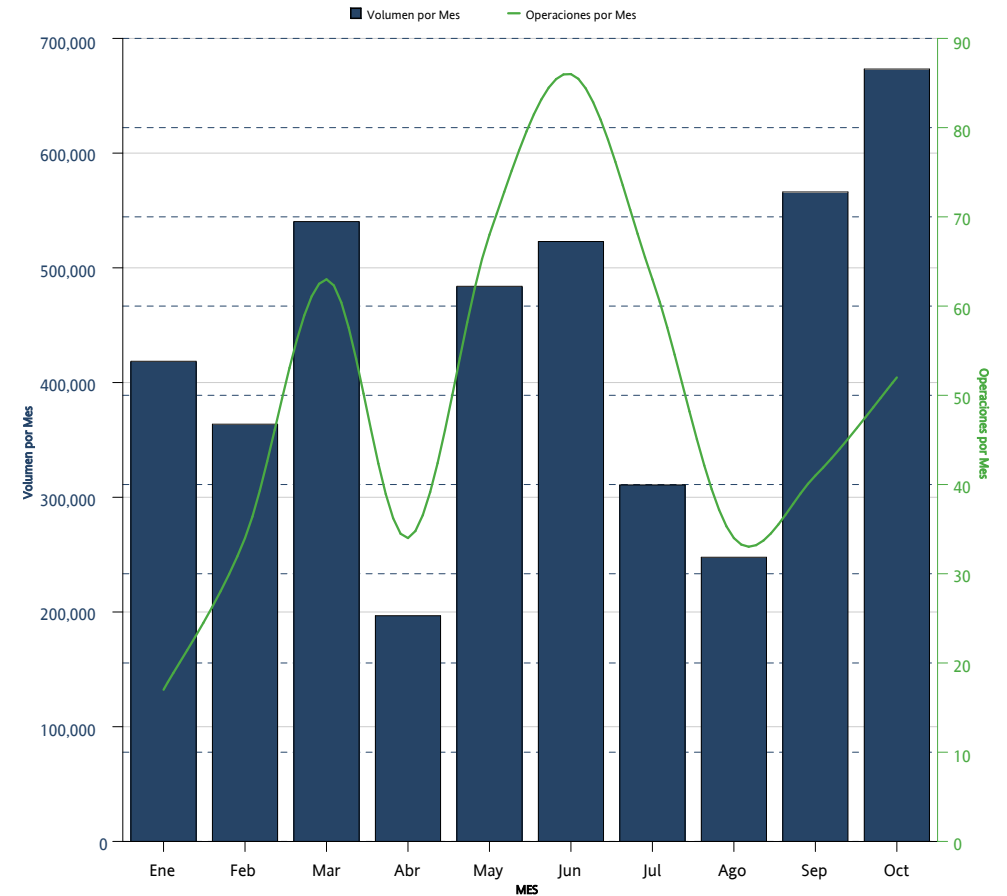

*Sólo se muestran los instrumentos que presentaron volumen acumulado o interés abierto mayor a cero al cierre del mes

CONCENTRADO DE MERCADO ACUMULADO / ACCRUED MARKET SUMMARY
SWAPS

SWAPS SWAPS	OPERACIONES NUMBER OF TRADES	VOLUMEN VOLUME	IMPORTE NOTIONAL VALUE	INTERÉS ABIERTO OPEN INTEREST
67X1	0	0	0	200
68X1	0	0	0	15,000
71X1	0	0	0	33,019
72X1	0	0	0	20,000
73X1	0	0	0	5,000
74X1	0	0	0	18,000
77X1	0	0	0	5,432
78X1	0	0	0	54,000
80X1	0	0	0	5,600
81X1	0	0	0	8,020
82X1	0	0	0	100,200
85X1	1	1,500	150,000,000	71,500
86X1	1	1,000	100,000,000	18,521
88X1	0	0	0	15,000
90X1	0	0	0	19
91X1	13	9,520	952,000,000	210,110
92X1	0	0	0	200
102X1	0	0	0	104,300
104X1	0	0	0	9,000
109X1	0	0	0	125,000
110X1	0	0	0	23,300
111X1	0	0	0	41,000
112X1	0	0	0	3,000
114X1	0	0	0	92,750
119X1	0	0	0	10,000
130X1	72	323,810	32,381,000,000	897,368
143X1	0	0	0	3,000
156X1	1	500	50,000,000	24,100
171X1	0	0	0	15,000
179X1	0	0	0	69,000
187X1	0	0	0	8,200
191X1	0	0	0	12,000
195X1	3	770	77,000,000	51,224
222X1	0	0	0	10,000
236X1	3	3,600	360,000,000	3,600
241X1	3	3,600	360,000,000	4,800
242X1	0	0	0	34,800
243X1	0	0	0	9,800
245X1	0	0	0	7,800
260X1	0	0	0	28,950
Acumulado Anual	492	4,324,030	432,403,000,000	6,377,415

*Sólo se muestran los instrumentos que presentaron volumen acumulado o interés abierto mayor a cero al cierre del mes

La información contenida en los indicadores del Mercado de Productos Derivados, en su versión mensual "Resumen y Análisis Operativo del Mercado Mexicano de Derivados" está elaborado con técnicas confiables utilizando la información más oportuna disponible. No obstante, MexDer, Mercado Mexicano de Derivados, S.A. de C.V., no se hace responsable por eventuales errores tipográficos o de captura que puedan ser publicados, ni se hace responsable por el uso o interpretación que terceros pudieran hacer con la información publicada. Las decisiones de compra o venta de productos derivados, basada en la información contenida en las gráficas textos, y cuadros de los indicadores del Mercado de productos derivados, son responsabilidad exclusiva del lector, por lo que la información no debe ser considerada como recomendación de compra o venta de alguno de los instrumentos que aquí se publican.

Resumen y Análisis Operativo del Mercado Mexicano de Derivados, es una publicación mensual, editada por MexDer, Mercado Mexicano de Derivados S.A. de C.V. Paseo de la Reforma No. 255, Col. Cuauhtémoc, C.P. 06500, Ciudad de México, Tel. 5342-9900
Editor responsable: Mercado Mexicano de Derivados S.A. de C.V.