



Resumen y Análisis Operativo del Mercado Mexicano de Derivados



MexDer's Market Statistics & Operative Analysis

Noviembre 2021 / November 2021





FUTUROS	3
CONCENTRADO DE MERCADO MENSUAL	4
CONCENTRADO DE MERCADO ACUMULADO	5
DISTRIBUCION DEL INTERES ABIERTO	6
OPCIONES	7
CONCENTRADO DE MERCADO MENSUAL	8
CONCENTRADO DE MERCADO ACUMULADO	9
DISTRIBUCION DEL INTERES ABIERTO	10
SWAPS	11
CONCENTRADO DE MERCADO MENSUAL	12
CONCENTRADO DE MERCADO ACUMULADO	14
<i>Aviso de Privacidad</i>	<i>16</i>

FUTURES	3
MONTHLY MARKET SUMMARY	4
ACCRUED MARKET SUMMARY	5
OPEN INTEREST DISTRIBUTION	6
OPTIONS	7
MONTHLY MARKET SUMMARY	8
ACCRUED MARKET SUMMARY	9
OPEN INTEREST DISTRIBUTION	10
SWAPS	11
MONTHLY MARKET SUMMARY	12
ACCRUED MARKET SUMMARY	14
<i>Disclaimer</i>	<i>16</i>

FUTUROS / FUTURES



CONCENTRADO DE MERCADO MENSUAL / MONTHLY MARKET SUMMARY

FUTUROS / FUTURES

FUTUROS FUTURES	OPERACIONES NUMBER OF TRADES	VOLUMEN VOLUME	IMPORTE NOTIONAL VALUE	INTERÉS ABIERTO OPEN INTEREST
DOLAR	366	396,635	85,161,962,920	736,402
EURO	3	60	14,613,400	20
DIVISAS / CURRENCIES	369	396,695	85,176,576,320	736,422
IPC	13,120	19,833	10,128,354,780	15,685
MIP	65	210	21,290,140	164
INDICES / INDICES	13,185	20,043	10,149,644,920	15,849
TIEF	0	0	0	
TASAS DE INTERES / INTEREST RATES	0	0	0	
DC24	1	300	32,257,500	4,300
BONOS / BONDS	1	300	32,257,500	4,300
FEMSA	3	250	4,190,700	650
GMEXICO	2	300	2,646,450	110
GMXT	0	0	0	2,700
PINFRA	1	50	786,800	
ACCIONES / SINGLE STOCK	6	600	7,623,950	3,460
Total Mensual	13,561	417,638	95,366,102,690	760,031

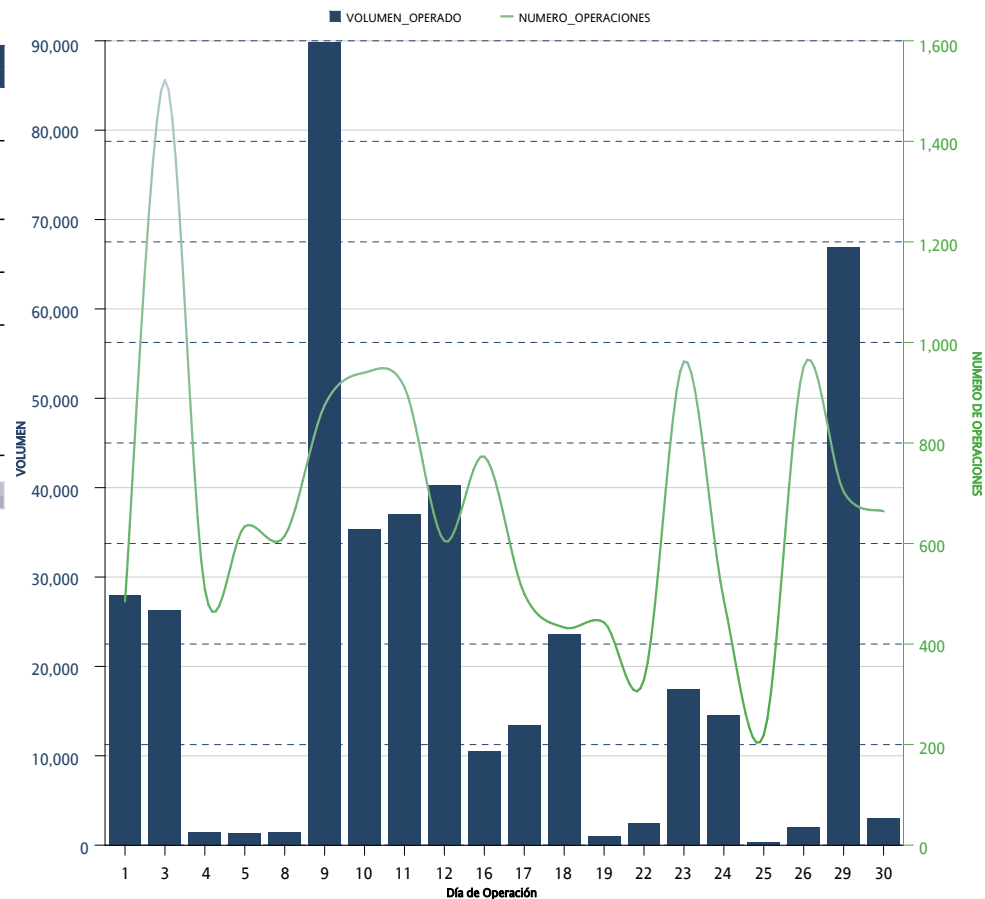

*Sólo se muestran los instrumentos que presentaron volumen acumulado o interés abierto mayor a cero al cierre del mes

CONCENTRADO DE MERCADO ACUMULADO / ACCRUED MARKET SUMMARY

FUTUROS / FUTURES

FUTUROS FUTURES	OPERACIONES NUMBER OF TRADES	VOLUMEN VOLUME	IMPORTE NOTIONAL VALUE	INTERÉS ABIERTO OPEN INTEREST
DOLAR	4,777	6,058,386	1,246,289,212,103	736,402
EURO	8	300	72,333,400	20
DIVISAS / CURRENCIES	4,785	6,058,686	1,246,361,545,503	736,422
IPC	130,716	316,787	156,900,570,520	15,685
MIP	1,486	3,755	369,807,116	164
INDICES / INDICES	132,202	320,542	157,270,377,636	15,849
TIEF	39	426,806	42,680,600,000	
DC24	31	28,504	3,277,417,250	4,300
TASAS DE INTERES / INTEREST RATES	70	455,310	45,958,017,250	4,300
AMOVIL	11	4,800	7,214,950	
FEMSA	16	1,090	18,821,260	650
GMEXICO	20	2,410	21,506,910	110
GMXT	23	15,114	46,040,110	2,700
PINFRA	3	200	3,017,450	
WALMART	6	750	4,606,125	
ACCIONES / SINGLE STOCK	79	24,364	101,206,805	3,460
Acumulado Anual	137,136	6,858,902	1,449,691,147,194	760,031

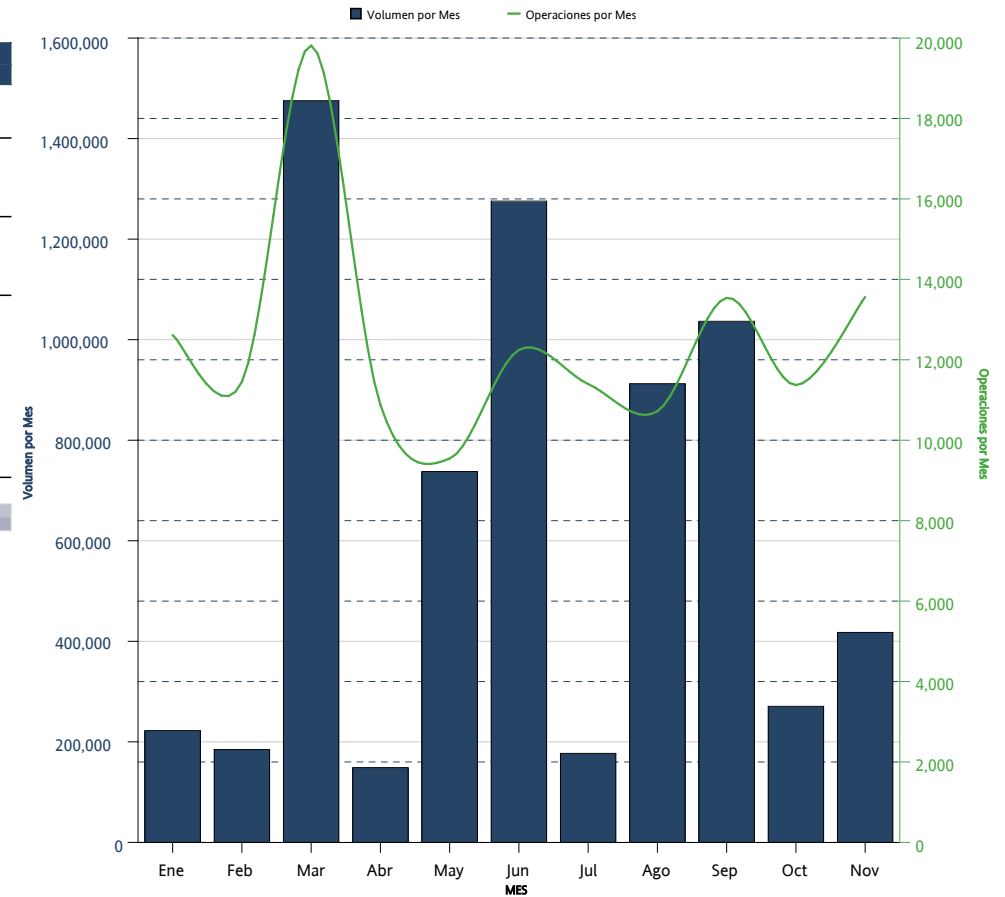

*Sólo se muestran los instrumentos que presentaron volumen acumulado o interés abierto mayor a cero al cierre del mes

DISTRIBUCION DEL INTERES ABIERTO / OPEN INTEREST DISTRIBUTION
FUTUROS / FUTURES



FUTUROS <i>FUTURES</i>	INTERÉS ABIERTO <i>OPEN INTEREST</i>	PARTICIPACIÓN PORCENTUAL <i>PERCENTAGE</i>
DOLAR	736,402	96.89 %
IPC	15,685	2.06 %
DC24	4,300	0.57 %
GMXT	2,700	0.36 %
FEMSA	650	0.09 %
MIP	164	0.02 %
GMEXICO	110	0.01 %
EURO	20	0.00 %

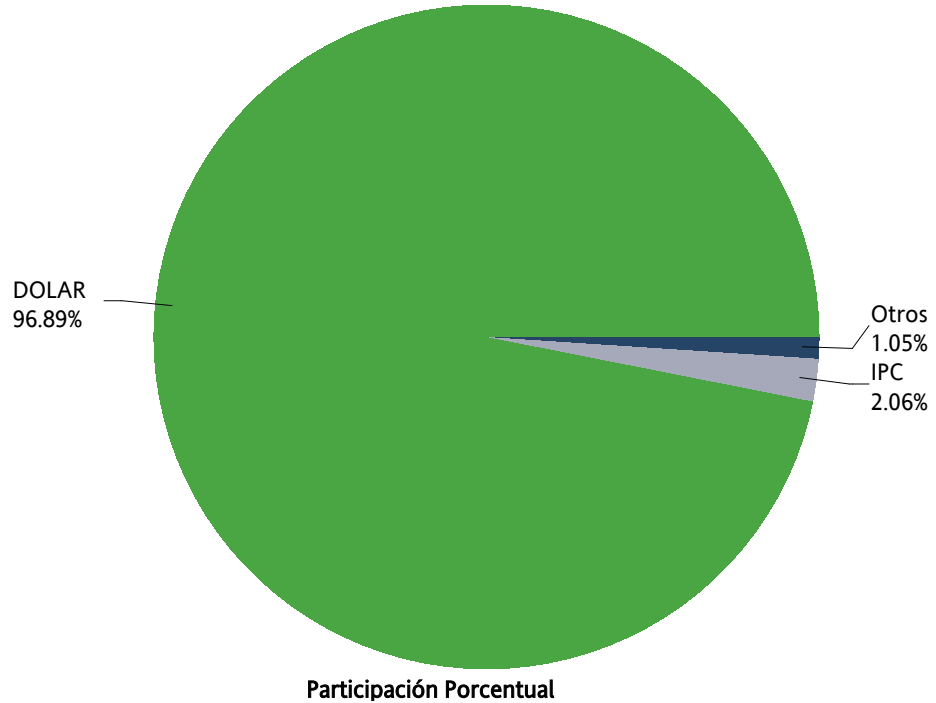

OPCIONES / OPTIONS



CONCENTRADO DE MERCADO MENSUAL / MONTHLY MARKET SUMMARY

OPCIONES / OPTIONS

OPCIONES OPTIONS	CALLS CALLS	PUTS PUTS	OPERACIONES TRADES	VOLUMEN VOLUME	IMPORTE NOTIONAL VALUE	INTERÉS ABIERTO OPEN INTEREST
IP	199	144	121	343	165,285,000	482
INDICES / INDICES	199	144	121	343	165,285,000	482
DOLAR	0	0	0	0	0	8,000
DIVISAS / CURRENCIES	0	0	0	0	0	8,000
ALFA	0	0	0	0	0	7,000
AMOVIL	0	0	0	0	0	4,000
CEMEX	0	0	0	0	0	13,000
FEMSA	0	650	1	650	10,075,000	650
GMEXICO	0	0	0	0	0	1,200
WALMART	0	0	0	0	0	7,800
ACCIONES / SINGLE STOCK	0	650	1	650	10,075,000	33,650
Mensual Total	199	794	122	993	175,360,000	42,132

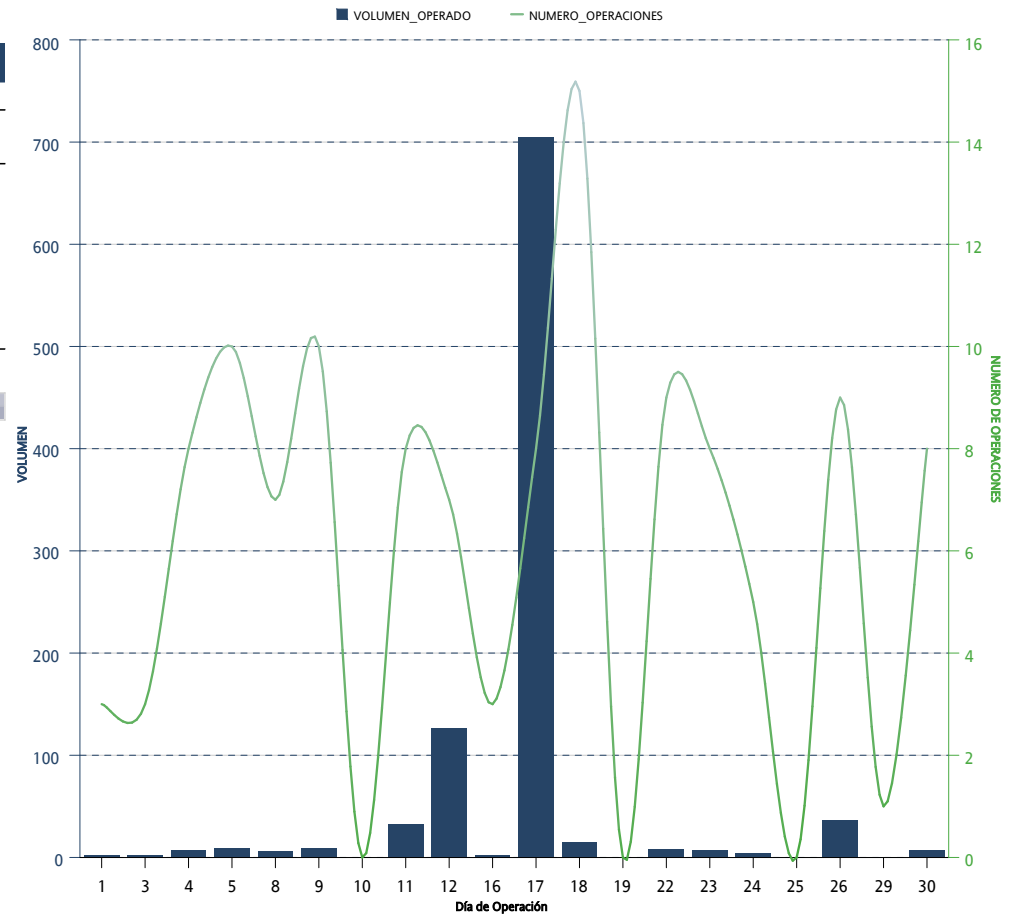

*Sólo se muestran los instrumentos que presentaron volumen acumulado o interés abierto mayor a cero al cierre del mes

CONCENTRADO DE MERCADO ACUMULADO / ACCRUED MARKET SUMMARY

OPCIONES / OPTIONS

OPCIONES OPTIONS	CALLS CALLS	PUTS PUTS	OPERACIONES TRADES	VOLUMEN VOLUME	IMPORTE NOTIONAL VALUE	INTERÉS ABIERTO OPEN INTEREST
IP	1,745	1,245	1,589	2,990	1,429,835,000	482
INDICES / INDICES	1,745	1,245	1,589	2,990	1,429,835,000	482
DOLAR	14,205	9,610	100	23,815	4,884,152,000	8,000
DIVISAS / CURRENCIES	14,205	9,610	100	23,815	4,884,152,000	8,000
ALFA		16,000	7	16,000	19,000,000	7,000
AMOVIL	81,000	117,000	11	198,000	279,500,000	4,000
CEMEX		13,000	3	13,000	17,800,000	13,000
FEMSA		650	1	650	10,075,000	650
GMEXICO		7,450	10	7,450	65,780,000	1,200
WALMART	10,900	39,600	13	50,500	320,380,000	7,800
ACCIONES / SINGLE STOCK	91,900	193,700	45	285,600	712,535,000	33,650
Acumulado Anual	107,850	204,555	1,734	312,405	7,026,522,000	42,132

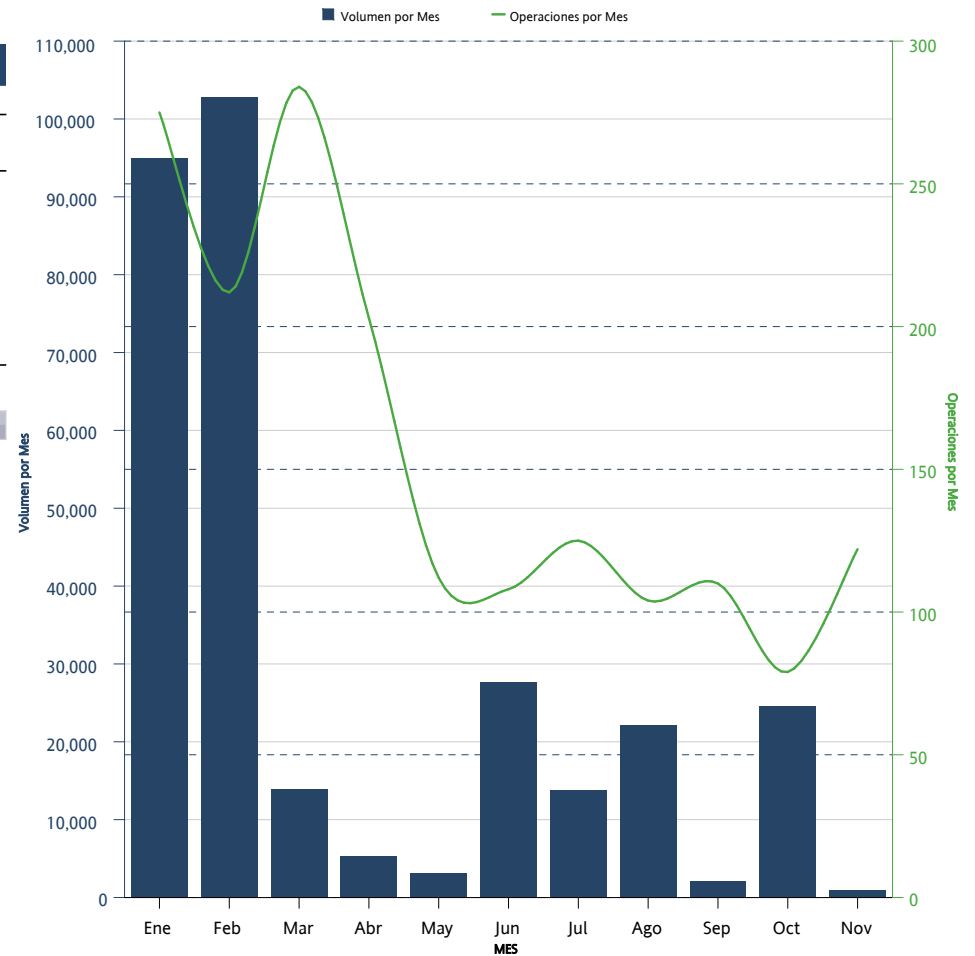

*Sólo se muestran los instrumentos que presentaron volumen acumulado o interés abierto mayor a cero al cierre del mes

DISTRIBUCION DEL INTERES ABIERTO / OPEN INTEREST DISTRIBUTION

OPCIONES / OPTIONS

OPCIONES	CALLS	PUTS	INTERÉS ABIERTO	PARTICIPACIÓN PORCENTUAL
<i>OPTIONS</i>	<i>CALLS</i>	<i>PUTS</i>	<i>OPEN INTEREST</i>	<i>PERCENTAGE</i>
CEMEX		13,000	13,000	30.86 %
DOLAR	6,600	1,400	8,000	18.99 %
WALMART	1,400	6,400	7,800	18.51 %
ALFA		7,000	7,000	16.61 %
AMOVIL		4,000	4,000	9.49 %
GMEXICO		1,200	1,200	2.85 %
FEMSA		650	650	1.54 %
IP	309	173	482	1.14 %

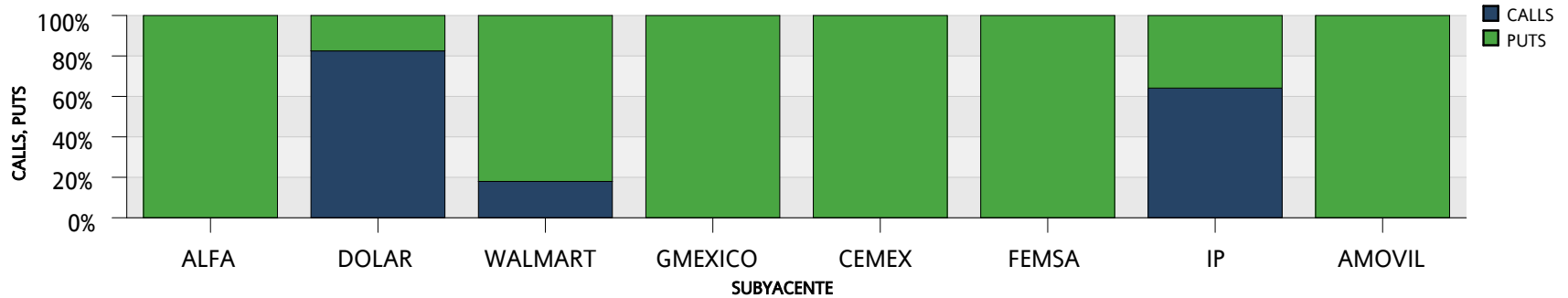
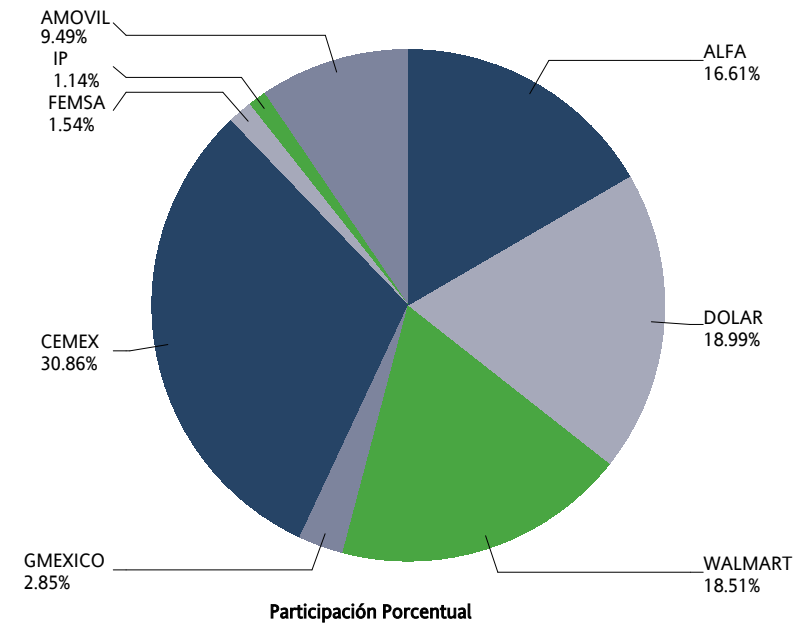

SWAPS



CONCENTRADO DE MERCADO MENSUAL / MONTHLY MARKET SUMMARY

SWAPS

SWAPS SWAPS	OPERACIONES NUMBER OF TRADES	VOLUMEN VOLUME	IMPORTE NOTIONAL VALUE	INTERÉS ABIERTO OPEN INTEREST
2X1	1	1	100,000	1
3X1	1	150,000	15,000,000,000	320,000
4X1	5	250,000	25,000,000,000	400,000
6X1	3	34,030	3,403,000,000	613,130
7X1	0	0	0	25,000
8X1	0	0	0	35,000
9X1	0	0	0	57,820
10X1	0	0	0	95,000
11X1	4	42,020	4,202,000,000	76,020
12X1	0	0	0	20,150
13X1	6	47,200	4,720,000,000	719,120
14X1	0	0	0	220
17X1	2	10	1,000,000	10
18X1	0	0	0	300
20X1	0	0	0	20
22X1	0	0	0	58,760
23X1	1	6,000	600,000,000	13,700
25X1	0	0	0	21,380
26X1	9	42,900	4,290,000,000	425,261
27X1	0	0	0	10,000
28X1	0	0	0	5,120
29X1	1	10	1,000,000	10
30X1	0	0	0	10
32X1	0	0	0	179
34X1	1	500	50,000,000	500
35X1	0	0	0	1,000
37X1	0	0	0	20
38X1	1	10	1,000,000	10
39X1	3	29,500	2,950,000,000	458,915
42X1	0	0	0	20
48X1	0	0	0	20,000
49X1	0	0	0	1,310
51X1	0	0	0	2,000
52X1	0	0	0	189,910
54X1	0	0	0	2,000
55X1	0	0	0	10
56X1	0	0	0	3,319
57X1	0	0	0	8,000
58X1	0	0	0	10,000
59X1	0	0	0	19,350
60X1	0	0	0	17,010
61X1	0	0	0	11,150
62X1	0	0	0	18,519

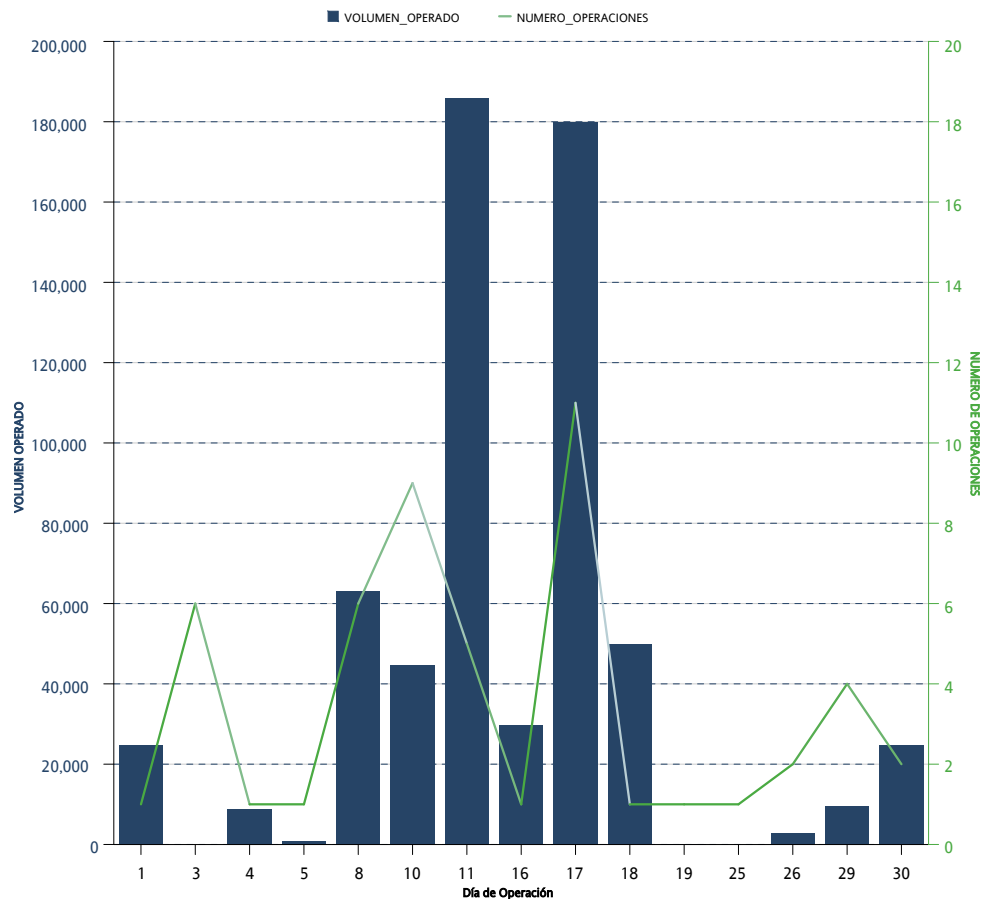

*Sólo se muestran los instrumentos que presentaron volumen acumulado o interés abierto mayor a cero al cierre del mes

CONCENTRADO DE MERCADO MENSUAL / MONTHLY MARKET SUMMARY
SWAPS

SWAPS SWAPS	OPERACIONES NUMBER OF TRADES	VOLUMEN VOLUME	IMPORTE NOTIONAL VALUE	INTERÉS ABIERTO OPEN INTEREST
65X1	2	8,620	862,000,000	836,999
66X1	0	0	0	117,300
67X1	0	0	0	200
68X1	0	0	0	15,000
71X1	0	0	0	33,019
72X1	0	0	0	20,000
73X1	0	0	0	5,000
74X1	0	0	0	18,000
77X1	0	0	0	5,432
78X1	0	0	0	54,000
80X1	0	0	0	5,600
81X1	0	0	0	8,020
82X1	0	0	0	100,200
85X1	0	0	0	71,500
86X1	0	0	0	18,521
88X1	0	0	0	15,000
90X1	0	0	0	19
91X1	2	3,000	300,000,000	213,110
92X1	0	0	0	200
102X1	0	0	0	104,300
104X1	0	0	0	9,000
109X1	0	0	0	125,000
110X1	0	0	0	23,300
111X1	0	0	0	41,000
112X1	0	0	0	3,000
114X1	0	0	0	92,750
119X1	0	0	0	10,000
130X1	10	13,316	1,331,600,000	901,034
143X1	0	0	0	3,000
156X1	0	0	0	24,100
171X1	0	0	0	15,000
179X1	0	0	0	69,000
187X1	0	0	0	8,200
191X1	0	0	0	12,000
195X1	0	0	0	51,224
222X1	0	0	0	10,000
236X1	0	0	0	3,600
241X1	0	0	0	4,800
242X1	0	0	0	34,800
243X1	0	0	0	9,800
245X1	0	0	0	7,800
260X1	0	0	0	28,950
Total Mensual	52	627,117	62,711,700,000	6,788,032

*Sólo se muestran los instrumentos que presentaron volumen acumulado o interés abierto mayor a cero al cierre del mes

CONCENTRADO DE MERCADO ACUMULADO / ACCRUED MARKET SUMMARY

SWAPS

SWAPS SWAPS	OPERACIONES NUMBER OF TRADES	VOLUMEN VOLUME	IMPORTE NOTIONAL VALUE	INTERÉS ABIERTO OPEN INTEREST
2X1	1	1	100,000	1
3X1	11	1,022,500	102,250,000,000	320,000
4X1	8	450,000	45,000,000,000	400,000
6X1	33	886,130	88,613,000,000	613,130
7X1	3	75,000	7,500,000,000	25,000
8X1	2	35,000	3,500,000,000	35,000
9X1	9	72,370	7,237,000,000	57,820
10X1	9	105,000	10,500,000,000	95,000
11X1	10	118,020	11,802,000,000	76,020
12X1	4	27,050	2,705,000,000	20,150
13X1	98	1,048,920	104,892,000,000	719,120
14X1	1	220	22,000,000	220
17X1	2	10	1,000,000	10
18X1	2	300	30,000,000	300
20X1	3	60	6,000,000	20
22X1	2	260	26,000,000	58,760
23X1	3	19,700	1,970,000,000	13,700
25X1	1	230	23,000,000	21,380
26X1	113	457,050	45,705,000,000	425,261
27X1	0	0	0	10,000
28X1	1	120	12,000,000	5,120
29X1	1	10	1,000,000	10
30X1	1	10	1,000,000	10
32X1	1	80	8,000,000	179
34X1	1	500	50,000,000	500
35X1	1	1,000	100,000,000	1,000
37X1	4	40	4,000,000	20
38X1	1	10	1,000,000	10
39X1	38	120,650	12,065,000,000	458,915
42X1	4	40	4,000,000	20
48X1	0	0	0	20,000
49X1	1	10	1,000,000	1,310
51X1	1	2,000	200,000,000	2,000
52X1	17	16,310	1,631,000,000	189,910
54X1	1	2,000	200,000,000	2,000
55X1	1	10	1,000,000	10
56X1	2	3,300	330,000,000	3,319
57X1	0	0	0	8,000
58X1	0	0	0	10,000
59X1	1	850	85,000,000	19,350
60X1	5	20,010	2,001,000,000	17,010
61X1	0	0	0	11,150
62X1	0	0	0	18,519

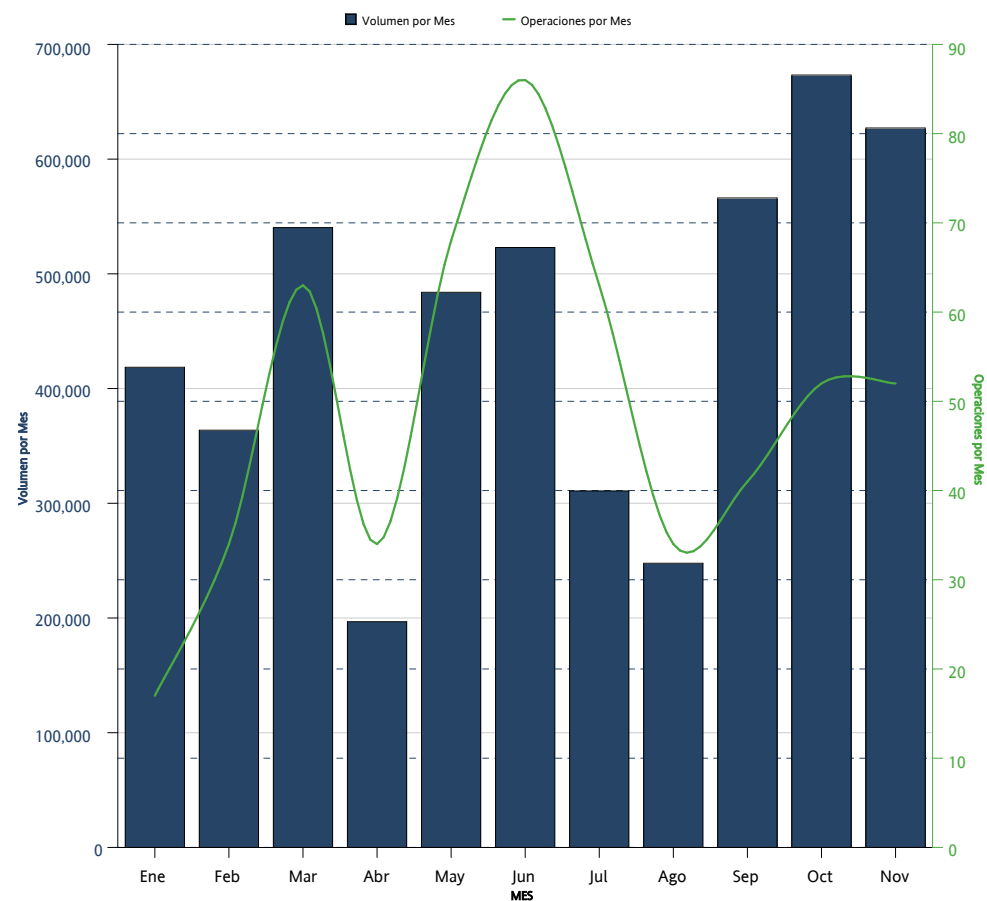

*Sólo se muestran los instrumentos que presentaron volumen acumulado o interés abierto mayor a cero al cierre del mes

CONCENTRADO DE MERCADO ACUMULADO / ACCRUED MARKET SUMMARY
SWAPS

SWAPS SWAPS	OPERACIONES NUMBER OF TRADES	VOLUMEN VOLUME	IMPORTE NOTIONAL VALUE	INTERÉS ABIERTO OPEN INTEREST
65X1	38	105,760	10,576,000,000	836,999
66X1	0	0	0	117,300
67X1	0	0	0	200
68X1	0	0	0	15,000
71X1	0	0	0	33,019
72X1	0	0	0	20,000
73X1	0	0	0	5,000
74X1	0	0	0	18,000
77X1	0	0	0	5,432
78X1	0	0	0	54,000
80X1	0	0	0	5,600
81X1	0	0	0	8,020
82X1	0	0	0	100,200
85X1	1	1,500	150,000,000	71,500
86X1	1	1,000	100,000,000	18,521
88X1	0	0	0	15,000
90X1	0	0	0	19
91X1	15	12,520	1,252,000,000	213,110
92X1	0	0	0	200
102X1	0	0	0	104,300
104X1	0	0	0	9,000
109X1	0	0	0	125,000
110X1	0	0	0	23,300
111X1	0	0	0	41,000
112X1	0	0	0	3,000
114X1	0	0	0	92,750
119X1	0	0	0	10,000
130X1	82	337,126	33,712,600,000	901,034
143X1	0	0	0	3,000
156X1	1	500	50,000,000	24,100
171X1	0	0	0	15,000
179X1	0	0	0	69,000
187X1	0	0	0	8,200
191X1	0	0	0	12,000
195X1	3	770	77,000,000	51,224
222X1	0	0	0	10,000
236X1	3	3,600	360,000,000	3,600
241X1	3	3,600	360,000,000	4,800
242X1	0	0	0	34,800
243X1	0	0	0	9,800
245X1	0	0	0	7,800
260X1	0	0	0	28,950
Acumulado Anual	544	4,951,147	495,114,700,000	6,788,032

*Sólo se muestran los instrumentos que presentaron volumen acumulado o interés abierto mayor a cero al cierre del mes

La información contenida en los indicadores del Mercado de Productos Derivados, en su versión mensual "Resumen y Análisis Operativo del Mercado Mexicano de Derivados" está elaborado con técnicas confiables utilizando la información más oportuna disponible. No obstante, MexDer, Mercado Mexicano de Derivados, S.A. de C.V., no se hace responsable por eventuales errores tipográficos o de captura que puedan ser publicados, ni se hace responsable por el uso o interpretación que terceros pudieran hacer con la información publicada. Las decisiones de compra o venta de productos derivados, basada en la información contenida en las gráficas textos, y cuadros de los indicadores del Mercado de productos derivados, son responsabilidad exclusiva del lector, por lo que la información no debe ser considerada como recomendación de compra o venta de alguno de los instrumentos que aquí se publican.

Resumen y Análisis Operativo del Mercado Mexicano de Derivados, es una publicación mensual, editada por MexDer, Mercado Mexicano de Derivados S.A. de C.V. Paseo de la Reforma No. 255, Col. Cuauhtémoc, C.P. 06500, Ciudad de México, Tel. 5342-9900
Editor responsable: Mercado Mexicano de Derivados S.A. de C.V.