



Resumen y Análisis Operativo del Mercado Mexicano de Derivados



MexDer's Market Statistics & Operative Analysis

Noviembre 2023 / November 2023

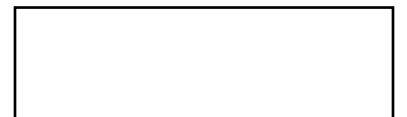



FUTUROS	3
CONCENTRADO DE MERCADO MENSUAL	4
CONCENTRADO DE MERCADO ACUMULADO	5
DISTRIBUCION DEL INTERES ABIERTO	6
OPCIONES	7
CONCENTRADO DE MERCADO MENSUAL	8
CONCENTRADO DE MERCADO ACUMULADO	9
DISTRIBUCION DEL INTERES ABIERTO	10
SWAPS	11
CONCENTRADO DE MERCADO MENSUAL	12
CONCENTRADO DE MERCADO ACUMULADO	15
<i>Aviso de Privacidad</i>	<i>18</i>

FUTURES	3
MONTHLY MARKET SUMMARY	4
ACCRUED MARKET SUMMARY	5
OPEN INTEREST DISTRIBUTION	6
OPTIONS	7
MONTHLY MARKET SUMMARY	8
ACCRUED MARKET SUMMARY	9
OPEN INTEREST DISTRIBUTION	10
SWAPS	11
MONTHLY MARKET SUMMARY	12
ACCRUED MARKET SUMMARY	15
<i>Disclaimer</i>	<i>18</i>

FUTUROS / FUTURES



CONCENTRADO DE MERCADO MENSUAL / MONTHLY MARKET SUMMARY

FUTUROS / FUTURES

FUTUROS FUTURES	OPERACIONES NUMBER OF TRADES	VOLUMEN VOLUME	IMPORTE NOTIONAL VALUE	INTERÉS ABIERTO OPEN INTEREST
DOLAR	142	209,597	37,161,828,044	749,516
EURO	0	0	0	250
DIVISAS / CURRENCIES	142	209,597	37,161,828,044	749,766
IPC	9,693	16,648	8,671,767,050	12,493
MIP	94	208	21,831,780	53
INDICES / INDICES	9,787	16,856	8,693,598,830	12,546
ASUR	7	110	4,475,810	55
CEMEX	1	465	572,415	95,000
FEMSA	6	1,011	22,194,434	939
GAP	0	0	0	85
GMEXICO	0	0	0	1,255
GMXT	0	0	0	700
OMA	0	0	0	135
ORBIA	1	400	1,296,400	600
ACCIONES / SINGLE STOCK	15	1,986	28,539,059	98,769
Total Mensual	9,944	228,439	45,883,965,933	861,081

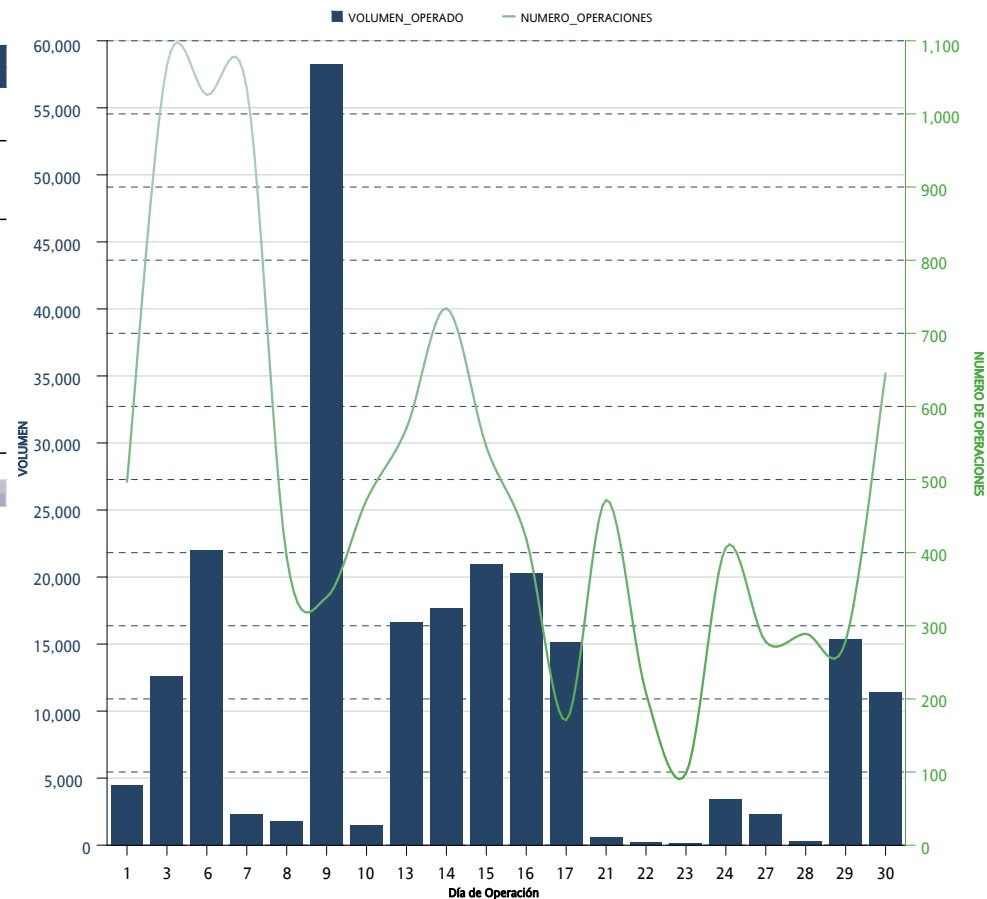

*Sólo se muestran los instrumentos que presentaron volumen acumulado o interés abierto mayor a cero al cierre del mes

CONCENTRADO DE MERCADO ACUMULADO / ACCRUED MARKET SUMMARY

FUTUROS / FUTURES

FUTUROS FUTURES	OPERACIONES NUMBER OF TRADES	VOLUMEN VOLUME	IMPORTE NOTIONAL VALUE	INTERÉS ABIERTO OPEN INTEREST
DOLAR	2,463	6,797,293	1,228,685,198,886	749,516
EURO	8	1,900	365,082,500	250
DIVISAS / CURRENCIES	2,471	6,799,193	1,229,050,281,386	749,766
IPC	130,788	301,526	160,992,527,130	12,493
MIP	765	1,982	213,686,376	53
INDICES / INDICES	131,553	303,508	161,206,213,506	12,546
TIEF	2	20,000	2,000,000,000	
DC24	18	12,500	1,266,458,325	
JN27	2	10	964,750	
TASAS DE INTERES / INTEREST RATES	22	32,510	3,267,423,075	
ASUR	16	429	17,050,764	55
CEMEX	40	738,380	852,107,015	95,000
FEMSA	39	9,921	187,301,004	939
GAP	1	85	2,009,825	85
GMEXICO	38	4,215	36,096,450	1,255
GMXT	5	2,200	9,096,300	700
OMA	1	135	2,057,535	135
ORBITA	6	3,200	11,547,000	600
ACCIONES / SINGLE STOCK	146	758,565	1,117,265,893	98,769
Acumulado Anual	134,192	7,893,776	1,394,641,183,860	861,081

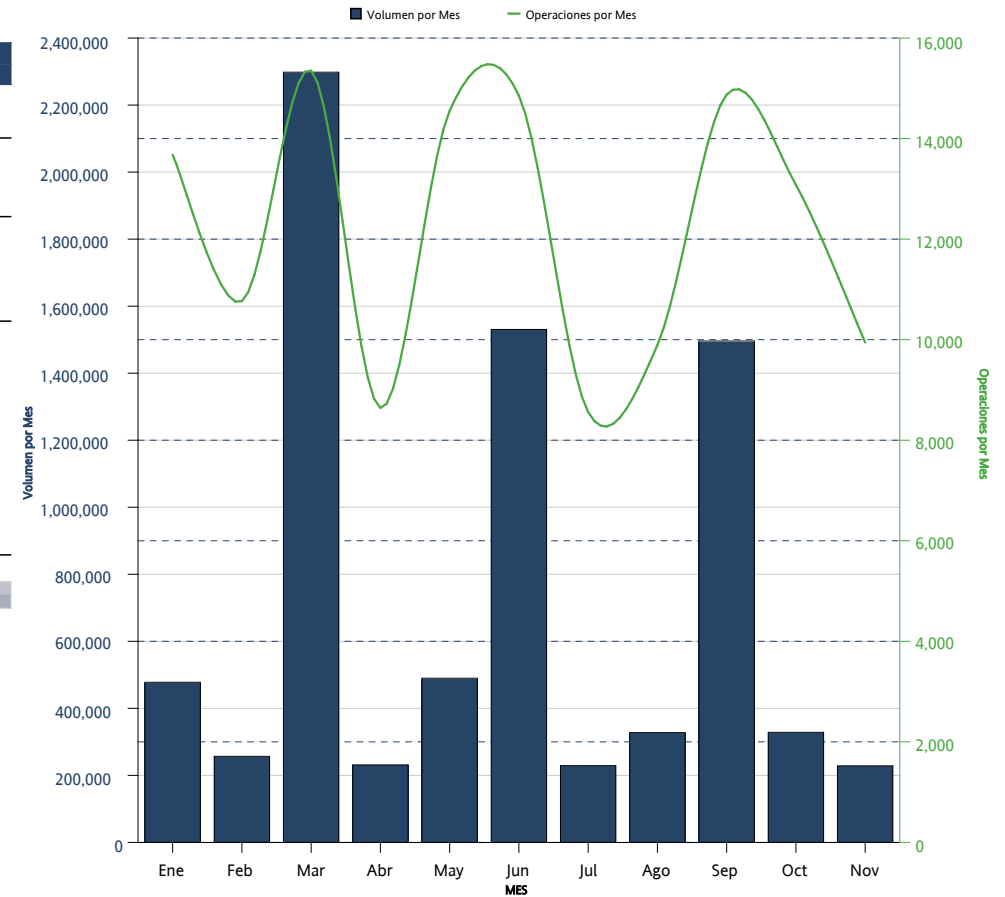

*Sólo se muestran los instrumentos que presentaron volumen acumulado o interés abierto mayor a cero al cierre del mes

DISTRIBUCION DEL INTERES ABIERTO / OPEN INTEREST DISTRIBUTION
FUTUROS / FUTURES



FUTUROS <i>FUTURES</i>	INTERÉS ABIERTO <i>OPEN INTEREST</i>	PARTICIPACIÓN PORCENTUAL <i>PERCENTAGE</i>
DOLAR	749,516	87.04 %
CEMEX	95,000	11.03 %
IPC	12,493	1.45 %
GMEXICO	1,255	0.15 %
FEMSA	939	0.11 %
GMXT	700	0.08 %
ORBIA	600	0.07 %
EURO	250	0.03 %
OMA	135	0.02 %
GAP	85	0.01 %
ASUR	55	0.01 %
MIP	53	0.01 %

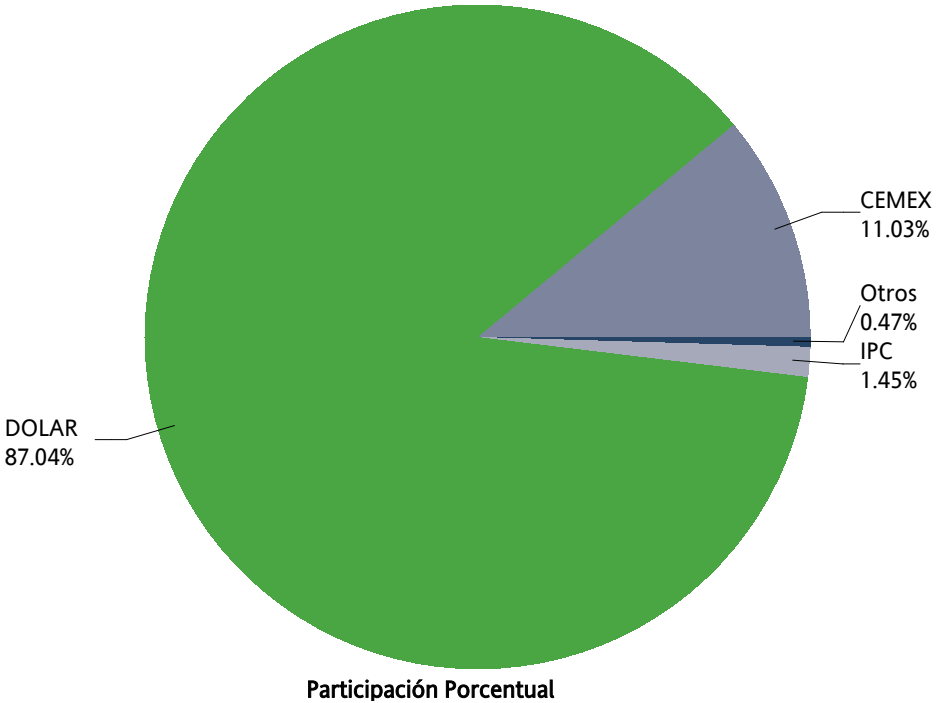

OPCIONES / OPTIONS



CONCENTRADO DE MERCADO MENSUAL / MONTHLY MARKET SUMMARY

OPCIONES / OPTIONS

OPCIONES OPTIONS	CALLS CALLS	PUTS PUTS	OPERACIONES TRADES	VOLUMEN VOLUME	IMPORTE NOTIONAL VALUE	INTERÉS ABIERTO OPEN INTEREST
DOLAR	0	1,800	8	1,800	312,200,000	4,000
DIVISAS / CURRENCIES	0	1,800	8	1,800	312,200,000	4,000
CEMEX	0	0	0	0	0	5,000
GMEXICO	0	0	0	0	0	16,000
ACCIONES / SINGLE STOCK	0	0	0	0	0	21,000
Mensual Total	0	1,800	8	1,800	312,200,000	25,000

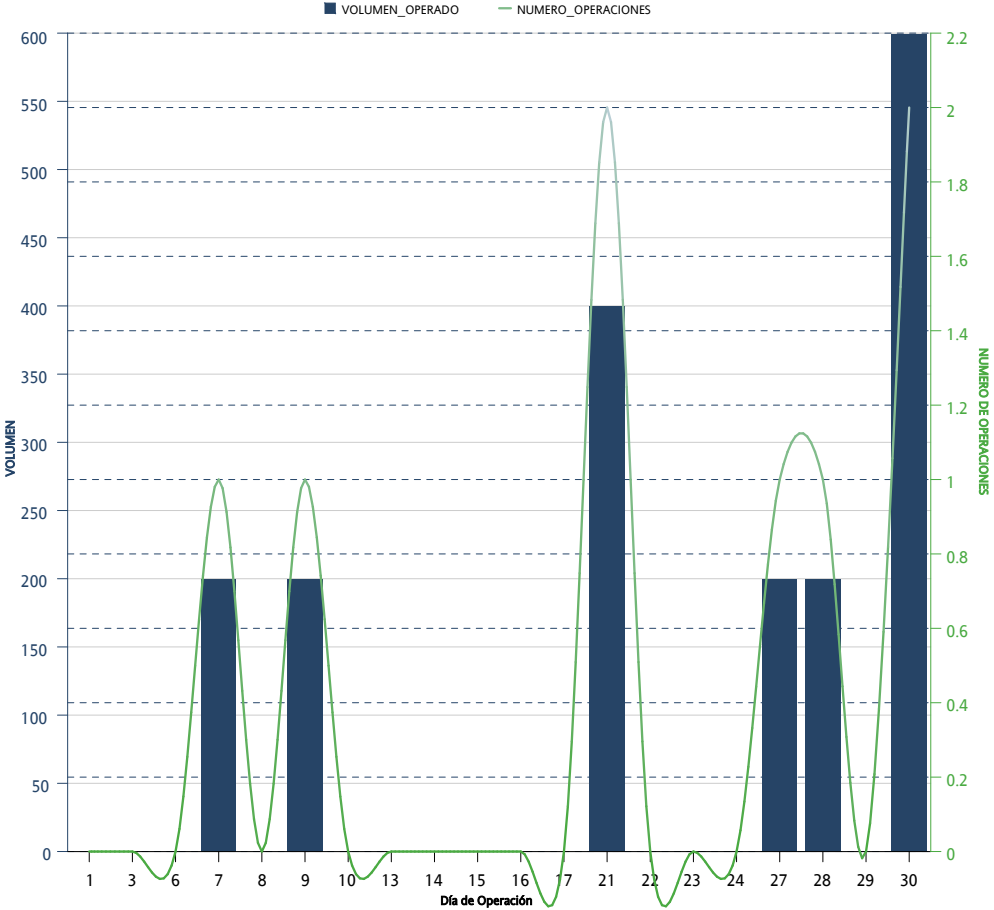

*Sólo se muestran los instrumentos que presentaron volumen acumulado o interés abierto mayor a cero al cierre del mes

CONCENTRADO DE MERCADO ACUMULADO / ACCRUED MARKET SUMMARY

OPCIONES / OPTIONS

OPCIONES OPTIONS	CALLS CALLS	PUTS PUTS	OPERACIONES TRADES	VOLUMEN VOLUME	IMPORTE NOTIONAL VALUE	INTERÉS ABIERTO OPEN INTEREST
IP	213	373	112	586	312,315,000	
INDICES / INDICES	213	373	112	586	312,315,000	
DOLAR	4,200	9,400	63	13,600	2,493,800,000	4,000
DIVISAS / CURRENCIES	4,200	9,400	63	13,600	2,493,800,000	4,000
AMOVIL	10,010		2	10,010	20,019,000	
CEMEX	5,000	5,000	3	10,000	13,150,000	5,000
FEMSA		7,600	3	7,600	125,600,000	
GMEXICO	5,000	27,000	10	32,000	253,000,000	16,000
TELEVISA	5,000	55,000	6	60,000	109,000,000	
WALMART		1,500	1	1,500	9,900,000	
ACCIONES / SINGLE STOCK	25,010	96,100	25	121,110	530,669,000	21,000
Acumulado Anual	29,423	105,873	200	135,296	3,336,784,000	25,000

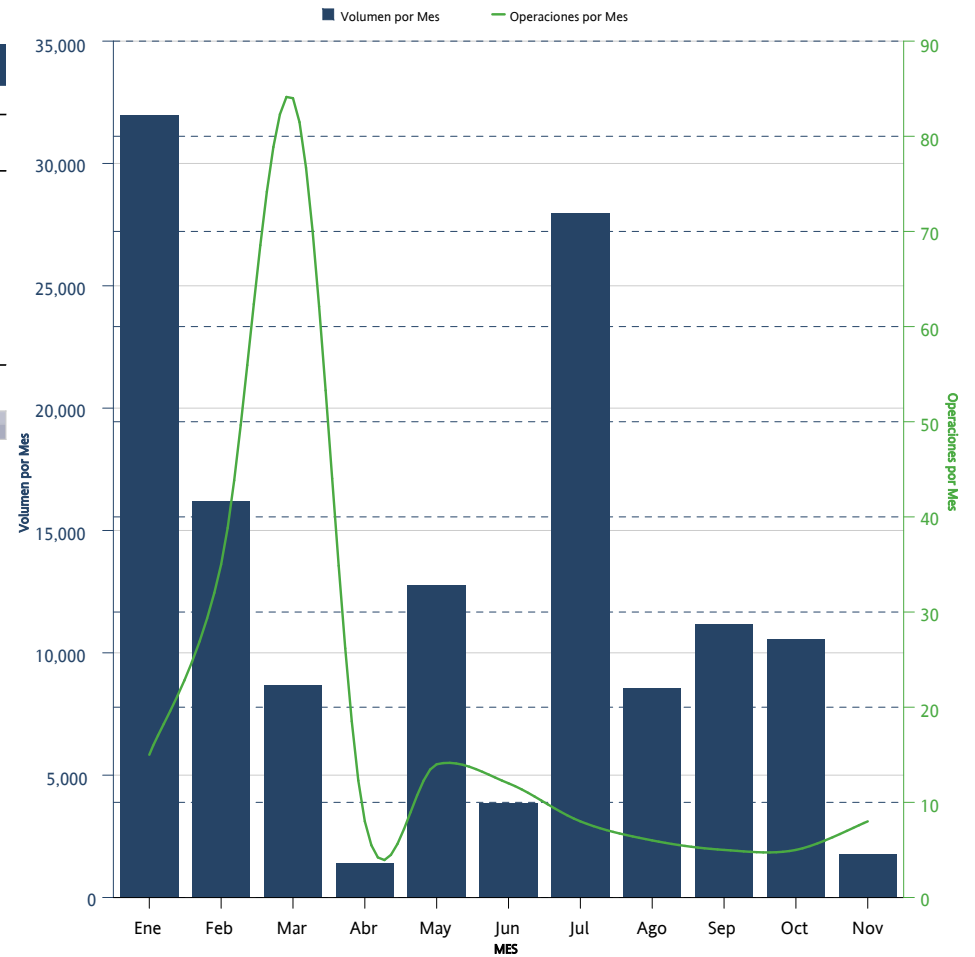

*Sólo se muestran los instrumentos que presentaron volumen acumulado o interés abierto mayor a cero al cierre del mes

DISTRIBUCION DEL INTERES ABIERTO / OPEN INTEREST DISTRIBUTION

OPCIONES / OPTIONS

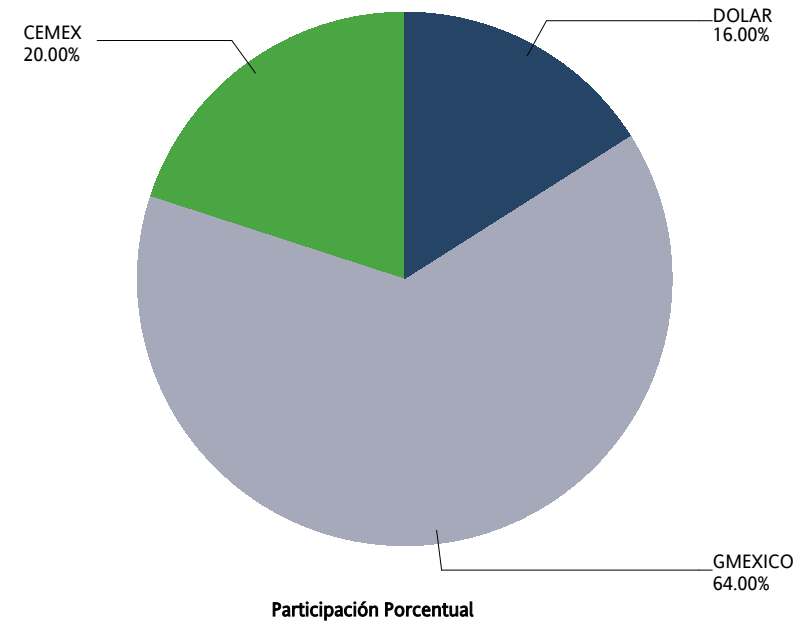
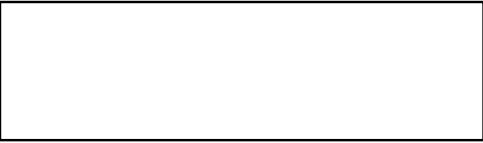

OPCIONES <i>OPTIONS</i>	CALLS <i>CALLS</i>	PUTS <i>PUTS</i>	INTERÉS ABIERTO <i>OPEN INTEREST</i>	PARTICIPACIÓN PORCENTUAL <i>PERCENTAGE</i>
GMEXICO	5,000	11,000	16,000	64.00 %
CEMEX		5,000	5,000	20.00 %
DOLAR	1,600	2,400	4,000	16.00 %

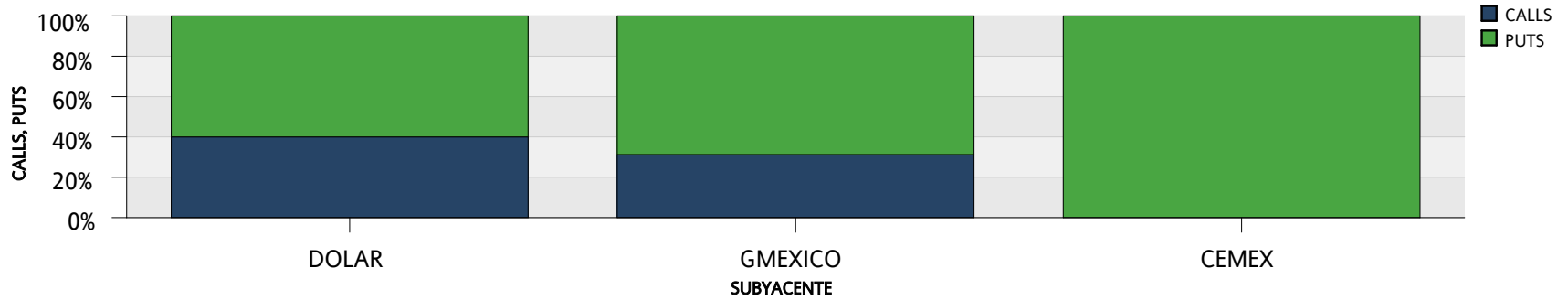

SWAPS



CONCENTRADO DE MERCADO MENSUAL / MONTHLY MARKET SUMMARY

SWAPS

SWAPS SWAPS	OPERACIONES NUMBER OF TRADES	VOLUMEN VOLUME	IMPORTE NOTIONAL VALUE	INTERÉS ABIERTO OPEN INTEREST
3X1	10	290,000	29,000,000,000	1,020,000
4X1	5	330,000	33,000,000,000	350,000
6X1	3	80,000	8,000,000,000	535,250
7X1	0	0	0	125,000
9X1	1	17,000	1,700,000,000	334,400
10X1	0	0	0	42,500
13X1	6	60,000	6,000,000,000	648,400
14X1	0	0	0	64,200
17X1	0	0	0	11,500
19X1	0	0	0	12,500
20X1	0	0	0	10,000
21X1	0	0	0	42,000
24X1	0	0	0	10
26X1	7	20,800	2,080,000,000	794,428
28X1	0	0	0	15,500
29X1	0	0	0	10
34X1	0	0	0	6,900
35X1	0	0	0	5,300
36X1	0	0	0	10
37X1	0	0	0	20
38X1	0	0	0	10
39X1	6	18,000	1,800,000,000	362,942
42X1	0	0	0	3,520
43X1	0	0	0	5,330
44X1	0	0	0	7,200
45X1	0	0	0	5,500
48X1	0	0	0	2,510
49X1	0	0	0	10
51X1	0	0	0	2,500
52X1	2	5,500	550,000,000	220,330
53X1	0	0	0	1,400
55X1	0	0	0	10
56X1	0	0	0	2,000
57X1	0	0	0	9,300
58X1	0	0	0	14,500
59X1	0	0	0	10,850
60X1	0	0	0	17,010
61X1	0	0	0	7,400
65X1	4	8,200	820,000,000	534,161
66X1	0	0	0	2,300
67X1	0	0	0	200
70X1	0	0	0	33,800
71X1	0	0	0	15,850

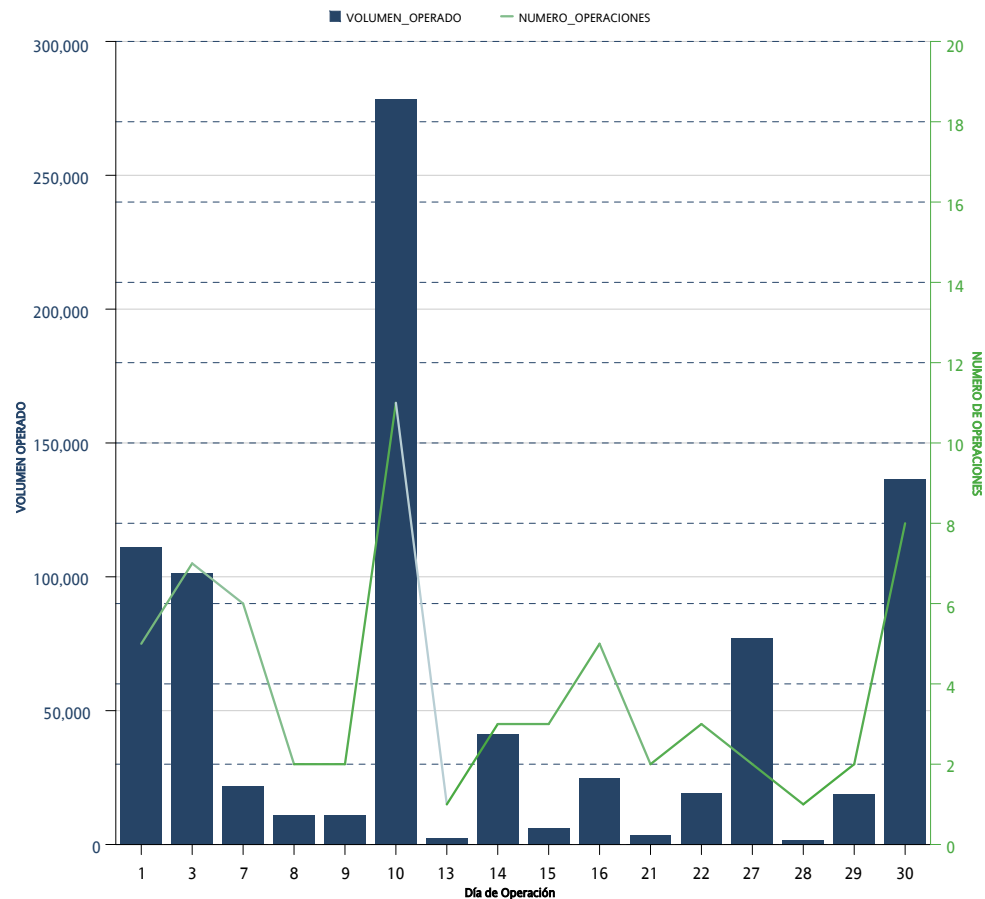

*Sólo se muestran los instrumentos que presentaron volumen acumulado o interés abierto mayor a cero al cierre del mes

CONCENTRADO DE MERCADO MENSUAL / MONTHLY MARKET SUMMARY
SWAPS

SWAPS SWAPS	OPERACIONES NUMBER OF TRADES	VOLUMEN VOLUME	IMPORTE NOTIONAL VALUE	INTERÉS ABIERTO OPEN INTEREST
72X1	0	0	0	63,200
73X1	0	0	0	5,000
74X1	0	0	0	500
76X1	0	0	0	7,050
77X1	0	0	0	10,788
78X1	0	0	0	50,450
80X1	0	0	0	1,300
81X1	0	0	0	20
85X1	0	0	0	71,500
86X1	0	0	0	18,521
87X1	0	0	0	1,850
89X1	0	0	0	7,100
90X1	0	0	0	19
91X1	3	5,600	560,000,000	307,860
92X1	0	0	0	200
96X1	0	0	0	4,200
98X1	1	5,750	575,000,000	5,750
99X1	0	0	0	2,300
102X1	0	0	0	108,050
104X1	0	0	0	33,050
109X1	0	0	0	125,000
110X1	0	0	0	23,300
111X1	0	0	0	41,000
112X1	0	0	0	4,900
114X1	0	0	0	92,750
119X1	0	0	0	10,000
120X1	0	0	0	13,900
121X1	0	0	0	4,000
122X1	0	0	0	3,250
124X1	1	3,250	325,000,000	3,250
126X1	0	0	0	1,800
128X1	0	0	0	4,750
130X1	14	26,252	2,625,200,000	1,663,135
143X1	0	0	0	5,000
156X1	0	0	0	24,100
171X1	0	0	0	15,000
179X1	0	0	0	69,000
187X1	0	0	0	8,200
191X1	0	0	0	12,000
195X1	0	0	0	51,354
222X1	0	0	0	10,000
236X1	0	0	0	3,600
241X1	0	0	0	4,800

*Sólo se muestran los instrumentos que presentaron volumen acumulado o interés abierto mayor a cero al cierre del mes

CONCENTRADO DE MERCADO MENSUAL / MONTHLY MARKET SUMMARY
 SWAPS

SWAPS <i>SWAPS</i>	OPERACIONES <i>NUMBER OF TRADES</i>	VOLUMEN <i>VOLUME</i>	IMPORTE <i>NOTIONAL VALUE</i>	INTERÉS ABIERTO <i>OPEN INTEREST</i>
242X1	0	0	0	34,800
243X1	0	0	0	9,800
245X1	0	0	0	7,800
260X1	0	0	0	28,950
Total Mensual	63	870,352	87,035,200,000	8,250,708

**Sólo se muestran los instrumentos que presentaron volumen acumulado o interés abierto mayor a cero al cierre del mes*

CONCENTRADO DE MERCADO ACUMULADO / ACCRUED MARKET SUMMARY

SWAPS

SWAPS SWAPS	OPERACIONES NUMBER OF TRADES	VOLUMEN VOLUME	IMPORTE NOTIONAL VALUE	INTERÉS ABIERTO OPEN INTEREST
3X1	64	1,894,000	189,400,000,000	1,020,000
4X1	14	663,000	66,300,000,000	350,000
5X1	1	25,000	2,500,000,000	
6X1	46	1,469,250	146,925,000,000	535,250
7X1	8	145,000	14,500,000,000	125,000
9X1	29	504,400	50,440,000,000	334,400
10X1	3	42,500	4,250,000,000	42,500
13X1	61	654,000	65,400,000,000	648,400
14X1	2	64,200	6,420,000,000	64,200
17X1	1	11,500	1,150,000,000	11,500
19X1	1	12,500	1,250,000,000	12,500
20X1	0	0	0	10,000
21X1	1	12,000	1,200,000,000	42,000
24X1	0	0	0	10
26X1	75	585,048	58,504,800,000	794,428
28X1	1	15,500	1,550,000,000	15,500
29X1	0	0	0	10
31X1	1	159	15,900,000	
34X1	1	5,300	530,000,000	6,900
35X1	1	5,300	530,000,000	5,300
36X1	0	0	0	10
37X1	0	0	0	20
38X1	0	0	0	10
39X1	56	207,830	20,783,000,000	362,942
40X1	1	5,000	500,000,000	
41X1	1	5,000	500,000,000	
42X1	1	3,500	350,000,000	3,520
43X1	1	5,330	533,000,000	5,330
44X1	2	7,200	720,000,000	7,200
45X1	2	5,500	550,000,000	5,500
48X1	1	2,500	250,000,000	2,510
49X1	1	1,100	110,000,000	10
51X1	1	2,500	250,000,000	2,500
52X1	30	102,950	10,295,000,000	220,330
53X1	1	1,400	140,000,000	1,400
55X1	0	0	0	10
56X1	0	0	0	2,000
57X1	0	0	0	9,300
58X1	2	4,500	450,000,000	14,500
59X1	1	5,000	500,000,000	10,850
60X1	0	0	0	17,010
61X1	1	1,000	100,000,000	7,400
65X1	66	178,598	17,859,800,000	534,161

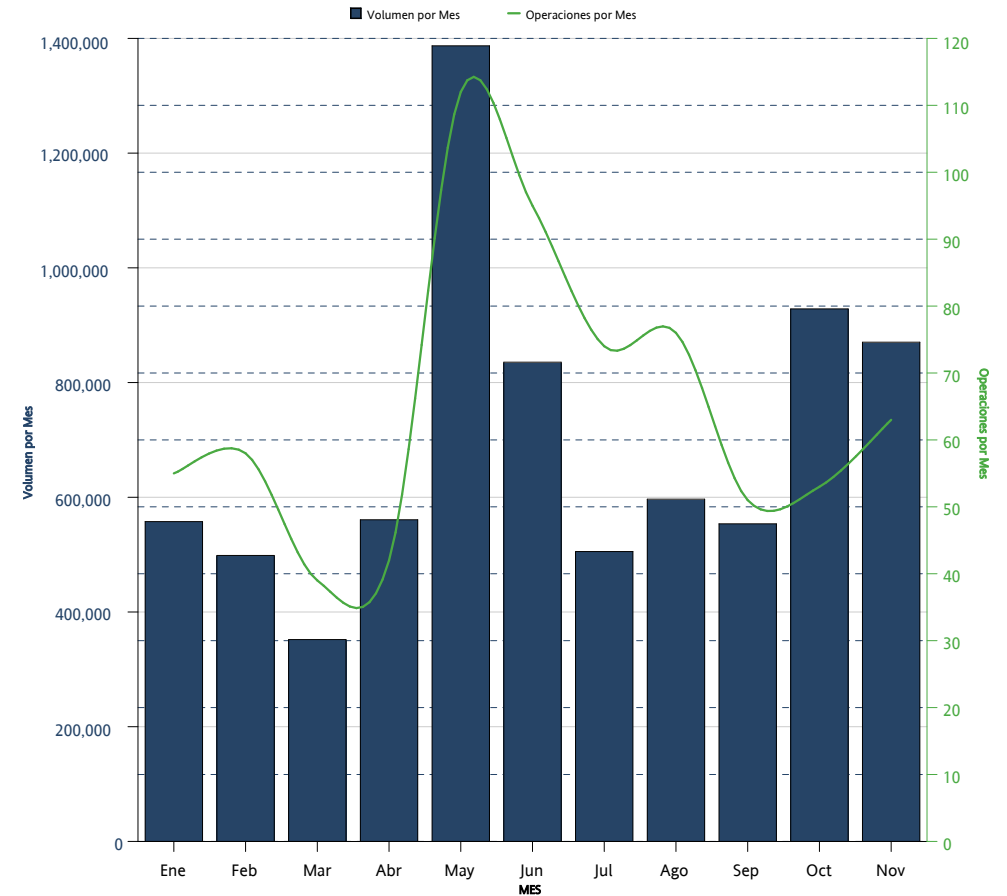

*Sólo se muestran los instrumentos que presentaron volumen acumulado o interés abierto mayor a cero al cierre del mes

CONCENTRADO DE MERCADO ACUMULADO / ACCRUED MARKET SUMMARY
SWAPS

SWAPS SWAPS	OPERACIONES NUMBER OF TRADES	VOLUMEN VOLUME	IMPORTE NOTIONAL VALUE	INTERÉS ABIERTO OPEN INTEREST
66X1	1	1,000	100,000,000	2,300
67X1	0	0	0	200
70X1	4	32,550	3,255,000,000	33,800
71X1	3	15,850	1,585,000,000	15,850
72X1	7	43,200	4,320,000,000	63,200
73X1	1	5,000	500,000,000	5,000
74X1	0	0	0	500
76X1	1	7,050	705,000,000	7,050
77X1	1	5,375	537,500,000	10,788
78X1	13	25,150	2,515,000,000	50,450
80X1	1	1,300	130,000,000	1,300
81X1	0	0	0	20
85X1	1	1,500	150,000,000	71,500
86X1	0	0	0	18,521
87X1	1	1,850	185,000,000	1,850
89X1	1	7,100	710,000,000	7,100
90X1	0	0	0	19
91X1	47	129,500	12,950,000,000	307,860
92X1	0	0	0	200
96X1	2	3,700	370,000,000	4,200
98X1	1	5,750	575,000,000	5,750
99X1	1	2,300	230,000,000	2,300
102X1	1	3,750	375,000,000	108,050
104X1	11	26,750	2,675,000,000	33,050
109X1	0	0	0	125,000
110X1	0	0	0	23,300
111X1	0	0	0	41,000
112X1	1	1,900	190,000,000	4,900
114X1	0	0	0	92,750
119X1	0	0	0	10,000
120X1	1	13,300	1,330,000,000	13,900
121X1	0	0	0	4,000
122X1	0	0	0	3,250
124X1	1	3,250	325,000,000	3,250
126X1	1	1,800	180,000,000	1,800
128X1	1	4,750	475,000,000	4,750
130X1	136	654,772	65,477,200,000	1,663,135
143X1	0	0	0	5,000
156X1	0	0	0	24,100
171X1	0	0	0	15,000
179X1	0	0	0	69,000
187X1	0	0	0	8,200
191X1	0	0	0	12,000

*Sólo se muestran los instrumentos que presentaron volumen acumulado o interés abierto mayor a cero al cierre del mes

CONCENTRADO DE MERCADO ACUMULADO / ACCRUED MARKET SUMMARY
 SWAPS

SWAPS SWAPS	OPERACIONES NUMBER OF TRADES	VOLUMEN VOLUME	IMPORTE NOTIONAL VALUE	INTERÉS ABIERTO OPEN INTEREST
195X1	1	130	13,000,000	51,354
222X1	0	0	0	10,000
236X1	0	0	0	3,600
241X1	0	0	0	4,800
242X1	0	0	0	34,800
243X1	0	0	0	9,800
245X1	0	0	0	7,800
260X1	0	0	0	28,950
Acumulado Anual	718	7,646,142	764,614,200,000	8,250,708

*Sólo se muestran los instrumentos que presentaron volumen acumulado o interés abierto mayor a cero al cierre del mes

La información contenida en los indicadores del Mercado de Productos Derivados, en su versión mensual "Resumen y Análisis Operativo del Mercado Mexicano de Derivados" está elaborado con técnicas confiables utilizando la información más oportuna disponible. No obstante, MexDer, Mercado Mexicano de Derivados, S.A. de C.V., no se hace responsable por eventuales errores tipográficos o de captura que puedan ser publicados, ni se hace responsable por el uso o interpretación que terceros pudieran hacer con la información publicada. Las decisiones de compra o venta de productos derivados, basada en la información contenida en las gráficas textos, y cuadros de los indicadores del Mercado de productos derivados, son responsabilidad exclusiva del lector, por lo que la información no debe ser considerada como recomendación de compra o venta de alguno de los instrumentos que aquí se publican.

Resumen y Análisis Operativo del Mercado Mexicano de Derivados, es una publicación mensual, editada por MexDer, Mercado Mexicano de Derivados S.A. de C.V. Paseo de la Reforma No. 255, Col. Cuauhtémoc, C.P. 06500, Ciudad de México, Tel. 5342-9900
Editor responsable: Mercado Mexicano de Derivados S.A. de C.V.