



Resumen y Análisis Operativo del Mercado Mexicano de Derivados



MexDer's Market Statistics & Operative Analysis

Marzo 2023 / March 2023



FUTUROS	3
CONCENTRADO DE MERCADO MENSUAL	4
CONCENTRADO DE MERCADO ACUMULADO	5
DISTRIBUCION DEL INTERES ABIERTO	6
OPCIONES	7
CONCENTRADO DE MERCADO MENSUAL	8
CONCENTRADO DE MERCADO ACUMULADO	9
DISTRIBUCION DEL INTERES ABIERTO	10
SWAPS	11
CONCENTRADO DE MERCADO MENSUAL	12
CONCENTRADO DE MERCADO ACUMULADO	14
<i>Aviso de Privacidad</i>	<i>16</i>

FUTURES	3
MONTHLY MARKET SUMMARY	4
ACCRUED MARKET SUMMARY	5
OPEN INTEREST DISTRIBUTION	6
OPTIONS	7
MONTHLY MARKET SUMMARY	8
ACCRUED MARKET SUMMARY	9
OPEN INTEREST DISTRIBUTION	10
SWAPS	11
MONTHLY MARKET SUMMARY	12
ACCRUED MARKET SUMMARY	14
<i>Disclaimer</i>	<i>16</i>

FUTUROS / FUTURES



CONCENTRADO DE MERCADO MENSUAL / MONTHLY MARKET SUMMARY

FUTUROS / FUTURES

FUTUROS FUTURES	OPERACIONES NUMBER OF TRADES	VOLUMEN VOLUME	IMPORTE NOTIONAL VALUE	INTERÉS ABIERTO OPEN INTEREST
DOLAR	453	1,997,331	366,661,854,597	1,014,626
EURO	2	200	38,797,000	400
DIVISAS / CURRENCIES	455	1,997,531	366,700,651,597	1,015,026
IPC	14,827	62,665	33,305,698,150	16,590
MIP	34	63	6,778,092	1
INDICES / INDICES	14,861	62,728	33,312,476,242	16,591
TIEF	0	0	0	20,000
TASAS DE INTERES / INTEREST RATES	0	0	0	20,000
DC24	12	5,000	504,958,325	2,500
JN27	0	0	0	
BONOS / BONDS	12	5,000	504,958,325	2,500
CEMEX	9	228,300	217,455,750	110,000
FEMSA	5	2,050	34,226,500	950
GMEXICO	4	300	2,477,250	400
GMXT	2	1,000	4,385,000	500
ORBIA	2	1,200	4,318,200	600
ACCIONES / SINGLE STOCK	22	232,850	262,862,700	112,450
Total Mensual	15,350	2,298,109	400,780,948,864	1,166,567

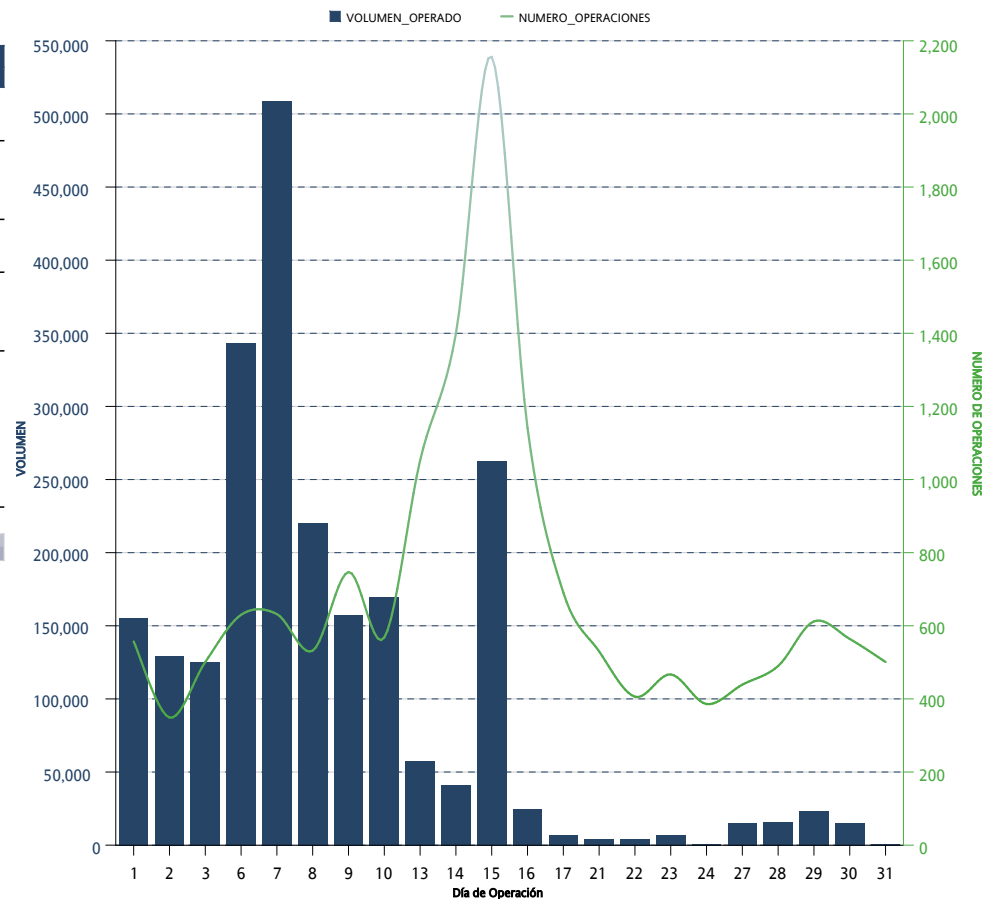

*Sólo se muestran los instrumentos que presentaron volumen acumulado o interés abierto mayor a cero al cierre del mes

CONCENTRADO DE MERCADO ACUMULADO / ACCRUED MARKET SUMMARY

FUTUROS / FUTURES

FUTUROS FUTURES	OPERACIONES NUMBER OF TRADES	VOLUMEN VOLUME	IMPORTE NOTIONAL VALUE	INTERÉS ABIERTO OPEN INTEREST
DOLAR	871	2,671,186	498,533,315,702	1,014,626
EURO	4	750	150,392,000	400
DIVISAS / CURRENCIES	875	2,671,936	498,683,707,702	1,015,026
IPC	38,744	101,432	54,031,844,510	16,590
MIP	115	223	23,981,312	1
INDICES / INDICES	38,859	101,655	54,055,825,822	16,591
TIEF	2	20,000	2,000,000,000	20,000
DC24	12	5,000	504,958,325	2,500
JN27	1	5	487,500	
TASAS DE INTERES / INTEREST RATES	15	25,005	2,505,445,825	22,500
CEMEX	9	228,300	217,455,750	110,000
FEMSA	13	2,300	38,537,920	950
GMEXICO	16	1,250	10,354,850	400
GMXT	2	1,000	4,385,000	500
ORBIA	2	1,200	4,318,200	600
ACCIONES / SINGLE STOCK	42	234,050	275,051,720	112,450
Acumulado Anual	39,791	3,032,646	555,520,031,069	1,166,567

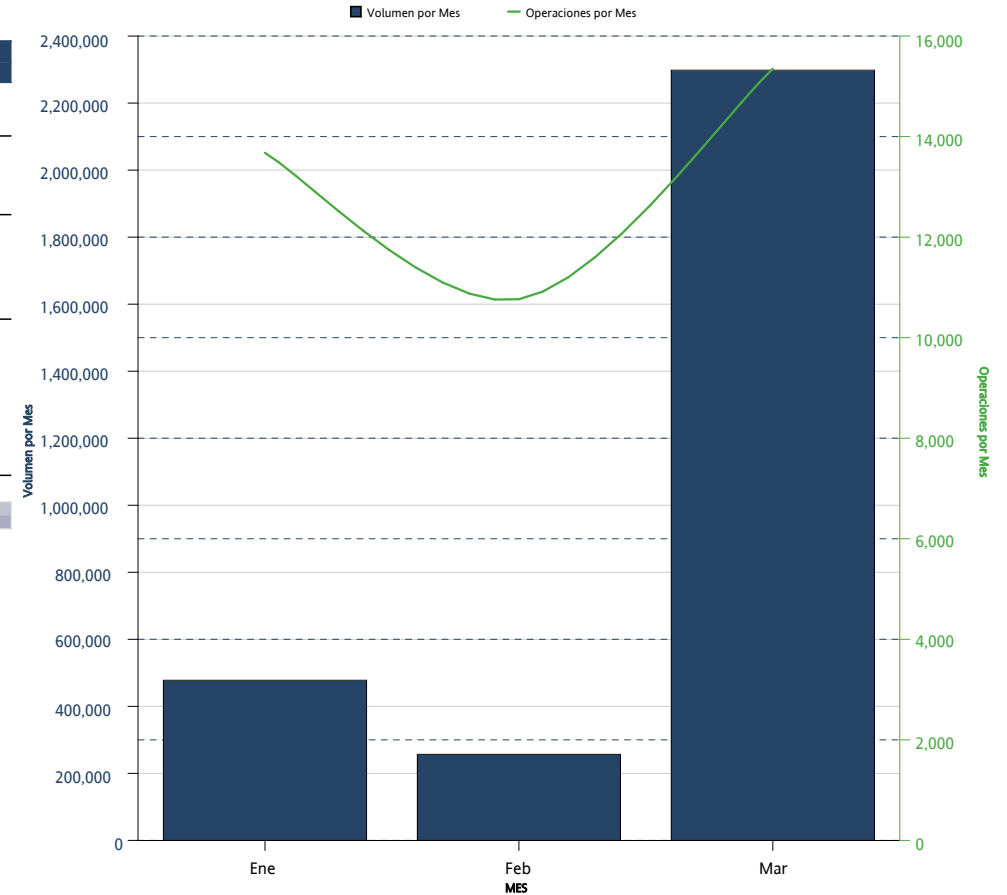

*Sólo se muestran los instrumentos que presentaron volumen acumulado o interés abierto mayor a cero al cierre del mes

DISTRIBUCION DEL INTERES ABIERTO / OPEN INTEREST DISTRIBUTION
FUTUROS / FUTURES



FUTUROS <i>FUTURES</i>	INTERÉS ABIERTO <i>OPEN INTEREST</i>	PARTICIPACIÓN PORCENTUAL <i>PERCENTAGE</i>
DOLAR	1,014,626	86.98 %
CEMEX	110,000	9.43 %
TIEF	20,000	1.71 %
IPC	16,590	1.42 %
DC24	2,500	0.21 %
FEMSA	950	0.08 %
ORBIA	600	0.05 %
GMXT	500	0.04 %
EURO	400	0.03 %
GMEXICO	400	0.03 %
MIP	1	0.00 %

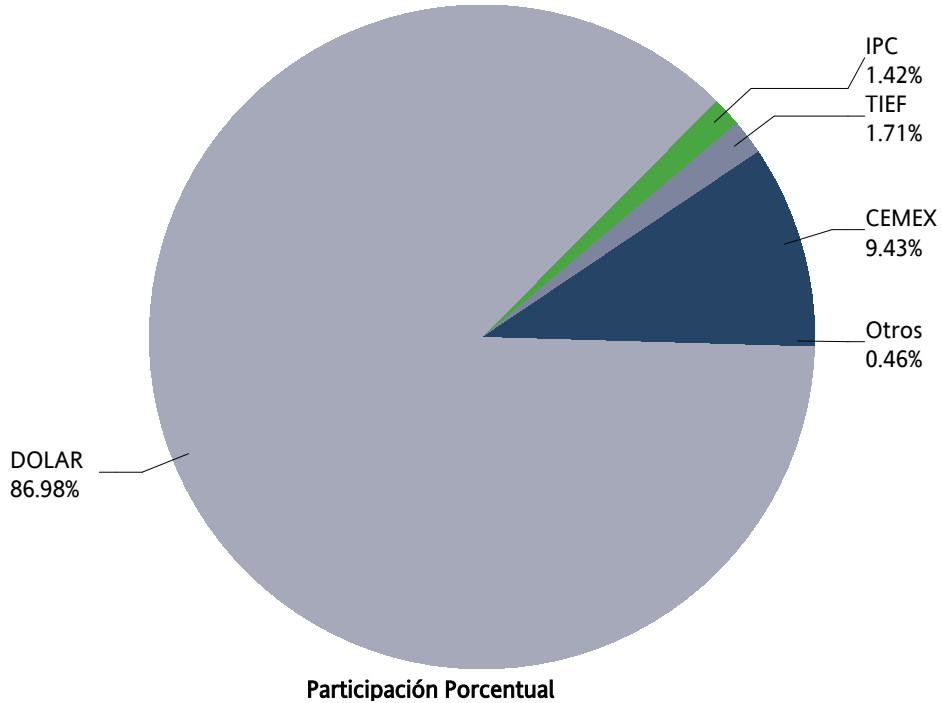

OPCIONES / OPTIONS



CONCENTRADO DE MERCADO MENSUAL / MONTHLY MARKET SUMMARY

OPCIONES / OPTIONS

OPCIONES OPTIONS	CALLS CALLS	PUTS PUTS	OPERACIONES TRADES	VOLUMEN VOLUME	IMPORTE NOTIONAL VALUE	INTERÉS ABIERTO OPEN INTEREST
IP	4	118	68	122	64,765,000	469
INDICES / INDICES	4	118	68	122	64,765,000	469
DOLAR	800	2,200	14	3,000	567,200,000	2,000
DIVISAS / CURRENCIES	800	2,200	14	3,000	567,200,000	2,000
AMOVIL	0		0	0	0	
CEMEX	0		0	0	0	
FEMSA		5,600	2	5,600	89,600,000	600
GMEXICO		0	0	0	0	
TELEVISA	0	0	0	0	0	30,000
ACCIONES / SINGLE STOCK	0	5,600	2	5,600	89,600,000	30,600
Mensual Total	804	7,918	84	8,722	721,565,000	33,069

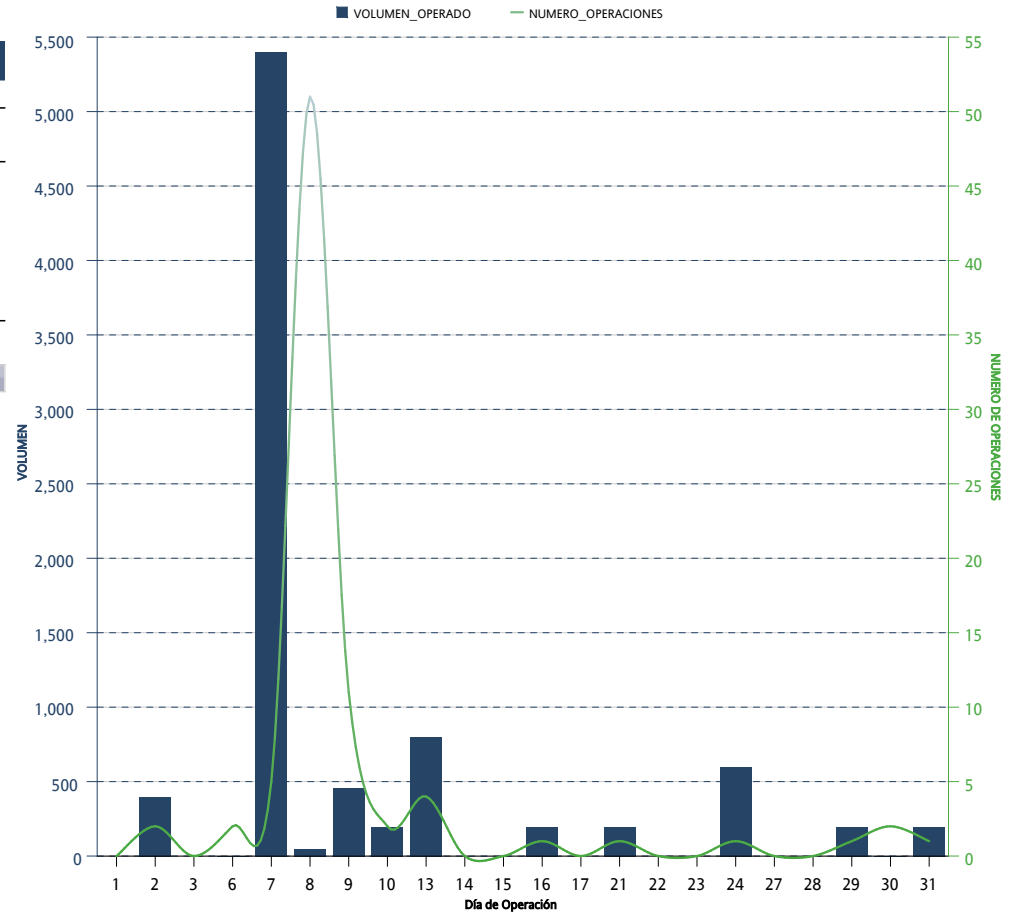

*Sólo se muestran los instrumentos que presentaron volumen acumulado o interés abierto mayor a cero al cierre del mes

CONCENTRADO DE MERCADO ACUMULADO / ACCRUED MARKET SUMMARY

OPCIONES / OPTIONS

OPCIONES OPTIONS	CALLS CALLS	PUTS PUTS	OPERACIONES TRADES	VOLUMEN VOLUME	IMPORTE NOTIONAL VALUE	INTERÉS ABIERTO OPEN INTEREST
IP	212	347	99	559	297,885,000	469
INDICES / INDICES	212	347	99	559	297,885,000	469
DOLAR	1,600	4,200	27	5,800	1,097,800,000	2,000
DIVISAS / CURRENCIES	1,600	4,200	27	5,800	1,097,800,000	2,000
AMOVIL	10,010		2	10,010	20,019,000	
CEMEX	2,000		1	2,000	2,000,000	
FEMSA		5,600	2	5,600	89,600,000	600
GMEXICO		3,000	1	3,000	24,000,000	
TELEVISA	0	30,000	2	30,000	60,000,000	30,000
ACCIONES / SINGLE STOCK	12,010	38,600	8	50,610	195,619,000	30,600
Acumulado Anual	13,822	43,147	134	56,969	1,591,304,000	33,069

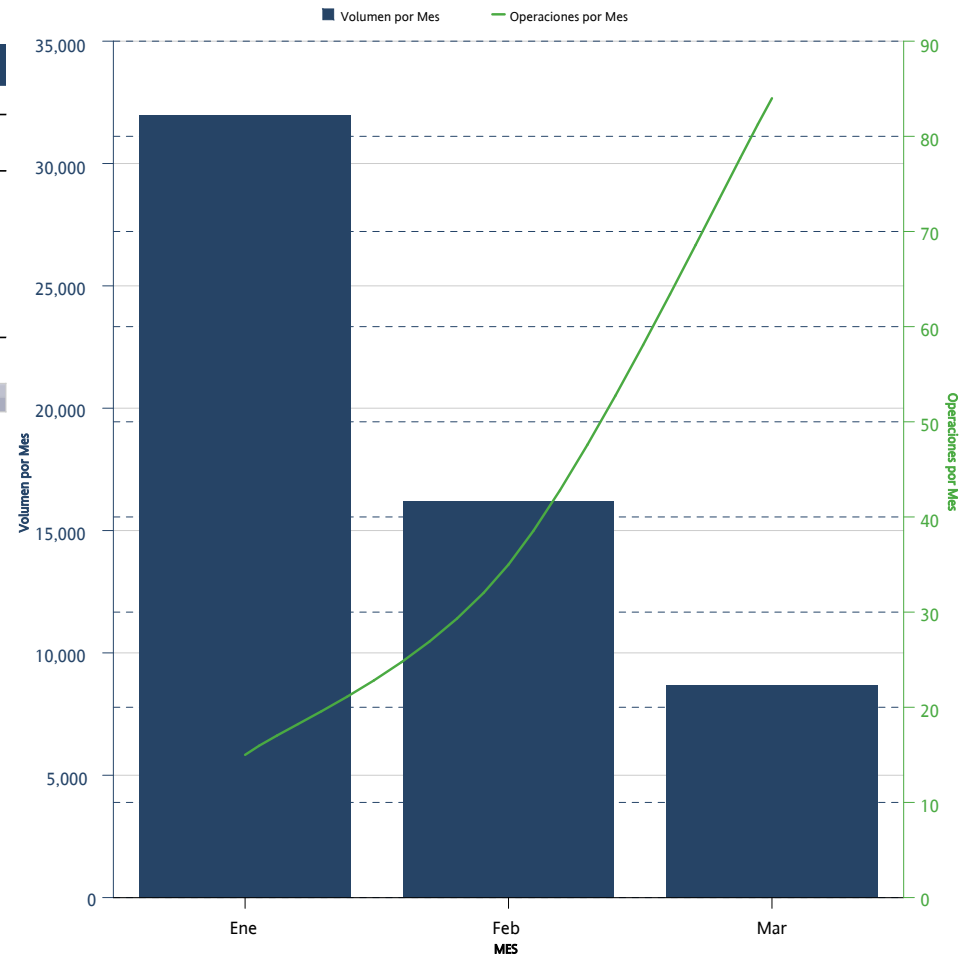

*Sólo se muestran los instrumentos que presentaron volumen acumulado o interés abierto mayor a cero al cierre del mes

DISTRIBUCION DEL INTERES ABIERTO / OPEN INTEREST DISTRIBUTION

OPCIONES / OPTIONS

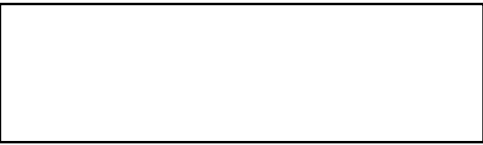

OPCIONES <i>OPTIONS</i>	CALLS <i>CALLS</i>	PUTS <i>PUTS</i>	INTERÉS ABIERTO <i>OPEN INTEREST</i>	PARTICIPACIÓN PORCENTUAL <i>PERCENTAGE</i>
TELEVISA		30,000	30,000	90.72 %
DOLAR	800	1,200	2,000	6.05 %
FEMSA		600	600	1.81 %
IP	209	260	469	1.42 %

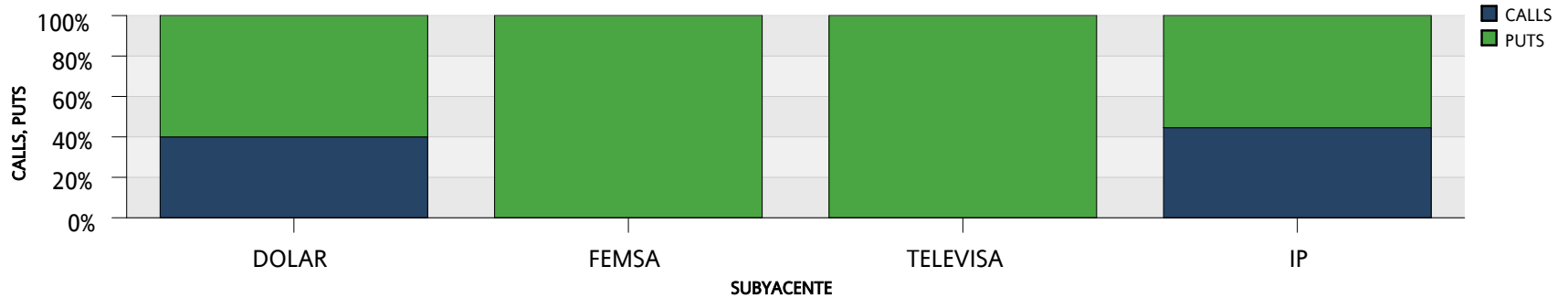
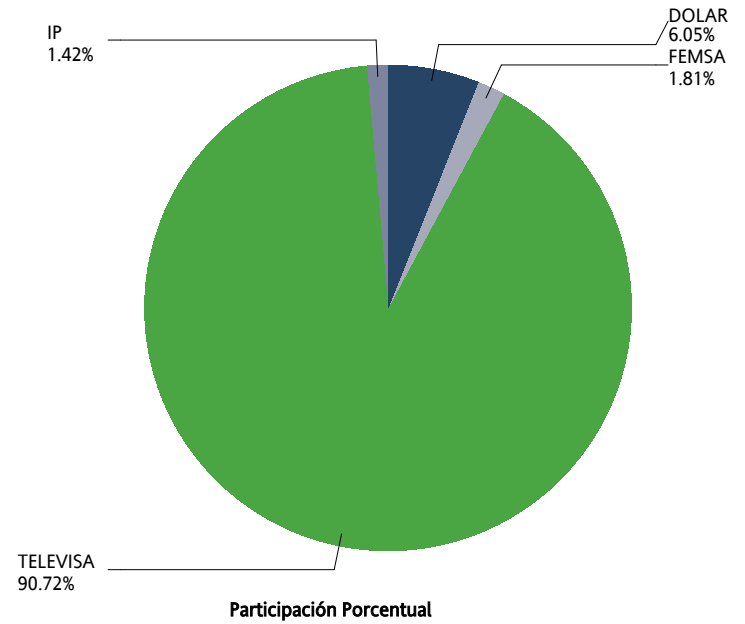

SWAPS



CONCENTRADO DE MERCADO MENSUAL / MONTHLY MARKET SUMMARY

SWAPS

SWAPS SWAPS	OPERACIONES NUMBER OF TRADES	VOLUMEN VOLUME	IMPORTE NOTIONAL VALUE	INTERÉS ABIERTO OPEN INTEREST
3X1	3	70,000	7,000,000,000	230,000
6X1	6	164,000	16,400,000,000	250,000
7X1	0	0	0	50,000
9X1	1	10,000	1,000,000,000	322,500
11X1	0	0	0	10
12X1	0	0	0	25,500
13X1	3	30,000	3,000,000,000	467,560
14X1	0	0	0	49,400
17X1	0	0	0	14,000
19X1	0	0	0	12,500
20X1	0	0	0	10,000
21X1	0	0	0	42,000
24X1	0	0	0	10
25X1	0	0	0	230
26X1	7	32,208	3,220,800,000	866,588
28X1	0	0	0	120
29X1	0	0	0	10
30X1	0	0	0	10
32X1	0	0	0	80
34X1	0	0	0	1,600
35X1	0	0	0	1,000
36X1	0	0	0	10
37X1	0	0	0	20
38X1	0	0	0	10
39X1	0	0	0	304,927
40X1	0	0	0	5,000
41X1	0	0	0	5,000
42X1	0	0	0	20
48X1	0	0	0	20,010
49X1	0	0	0	210
51X1	0	0	0	2,000
52X1	2	5,000	500,000,000	205,030
54X1	0	0	0	2,000
55X1	0	0	0	10
56X1	0	0	0	3,300
57X1	0	0	0	12,300
58X1	0	0	0	10,000
59X1	0	0	0	10,850
60X1	0	0	0	17,010
61X1	0	0	0	7,400
65X1	6	10,975	1,097,500,000	519,851
66X1	0	0	0	2,300
67X1	0	0	0	200

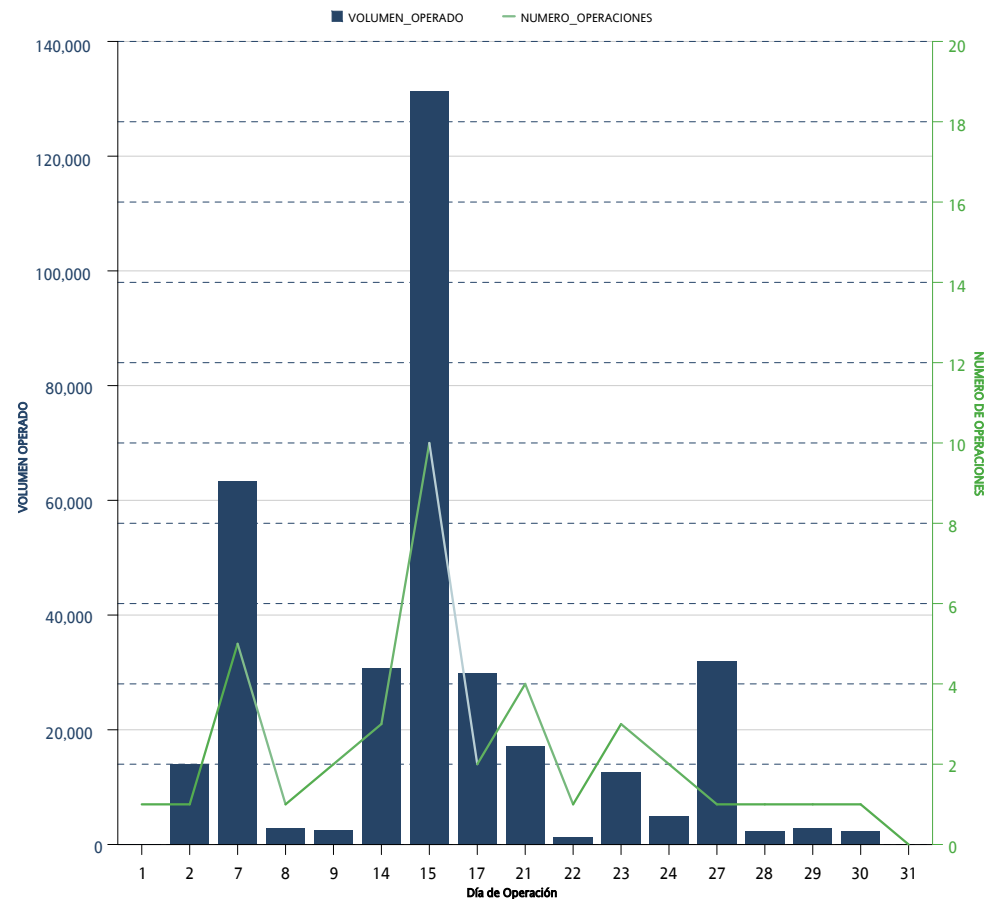

*Sólo se muestran los instrumentos que presentaron volumen acumulado o interés abierto mayor a cero al cierre del mes

CONCENTRADO DE MERCADO MENSUAL / MONTHLY MARKET SUMMARY
SWAPS

SWAPS SWAPS	OPERACIONES NUMBER OF TRADES	VOLUMEN VOLUME	IMPORTE NOTIONAL VALUE	INTERÉS ABIERTO OPEN INTEREST
70X1	0	0	0	1,250
71X1	0	0	0	10,019
72X1	0	0	0	20,000
73X1	0	0	0	5,000
74X1	0	0	0	500
77X1	0	0	0	5,432
78X1	0	0	0	56,750
81X1	0	0	0	20
85X1	0	0	0	71,500
86X1	0	0	0	18,521
88X1	0	0	0	15,000
90X1	0	0	0	19
91X1	1	1,350	135,000,000	232,610
92X1	0	0	0	200
96X1	0	0	0	500
102X1	0	0	0	104,300
104X1	0	0	0	11,600
109X1	0	0	0	125,000
110X1	0	0	0	23,300
111X1	0	0	0	41,000
112X1	0	0	0	3,000
114X1	0	0	0	92,750
119X1	0	0	0	10,000
120X1	0	0	0	13,900
121X1	0	0	0	4,000
122X1	0	0	0	3,250
130X1	10	28,404	2,840,400,000	1,460,787
143X1	0	0	0	5,000
156X1	0	0	0	24,100
171X1	0	0	0	15,000
179X1	0	0	0	69,000
187X1	0	0	0	8,200
191X1	0	0	0	12,000
195X1	0	0	0	51,224
222X1	0	0	0	10,000
236X1	0	0	0	3,600
241X1	0	0	0	4,800
242X1	0	0	0	34,800
243X1	0	0	0	9,800
245X1	0	0	0	7,800
260X1	0	0	0	28,950
Total Mensual	39	351,937	35,193,700,000	6,085,058

*Sólo se muestran los instrumentos que presentaron volumen acumulado o interés abierto mayor a cero al cierre del mes

CONCENTRADO DE MERCADO ACUMULADO / ACCRUED MARKET SUMMARY

SWAPS

SWAPS SWAPS	OPERACIONES NUMBER OF TRADES	VOLUMEN VOLUME	IMPORTE NOTIONAL VALUE	INTERÉS ABIERTO OPEN INTEREST
3X1	11	230,000	23,000,000,000	230,000
6X1	8	204,000	20,400,000,000	250,000
7X1	0	0	0	50,000
9X1	5	170,000	17,000,000,000	322,500
11X1	0	0	0	10
12X1	0	0	0	25,500
13X1	17	200,800	20,080,000,000	467,560
14X1	1	49,400	4,940,000,000	49,400
17X1	0	0	0	14,000
19X1	1	12,500	1,250,000,000	12,500
20X1	0	0	0	10,000
21X1	1	12,000	1,200,000,000	42,000
24X1	0	0	0	10
25X1	0	0	0	230
26X1	17	195,038	19,503,800,000	866,588
28X1	0	0	0	120
29X1	0	0	0	10
30X1	0	0	0	10
31X1	1	159	15,900,000	
32X1	0	0	0	80
34X1	0	0	0	1,600
35X1	0	0	0	1,000
36X1	0	0	0	10
37X1	0	0	0	20
38X1	0	0	0	10
39X1	5	12,500	1,250,000,000	304,927
40X1	0	0	0	5,000
41X1	0	0	0	5,000
42X1	0	0	0	20
48X1	0	0	0	20,010
49X1	1	1,100	110,000,000	210
51X1	0	0	0	2,000
52X1	9	38,500	3,850,000,000	205,030
54X1	0	0	0	2,000
55X1	0	0	0	10
56X1	0	0	0	3,300
57X1	0	0	0	12,300
58X1	0	0	0	10,000
59X1	0	0	0	10,850
60X1	0	0	0	17,010
61X1	1	1,000	100,000,000	7,400
65X1	25	60,715	6,071,500,000	519,851
66X1	1	1,000	100,000,000	2,300

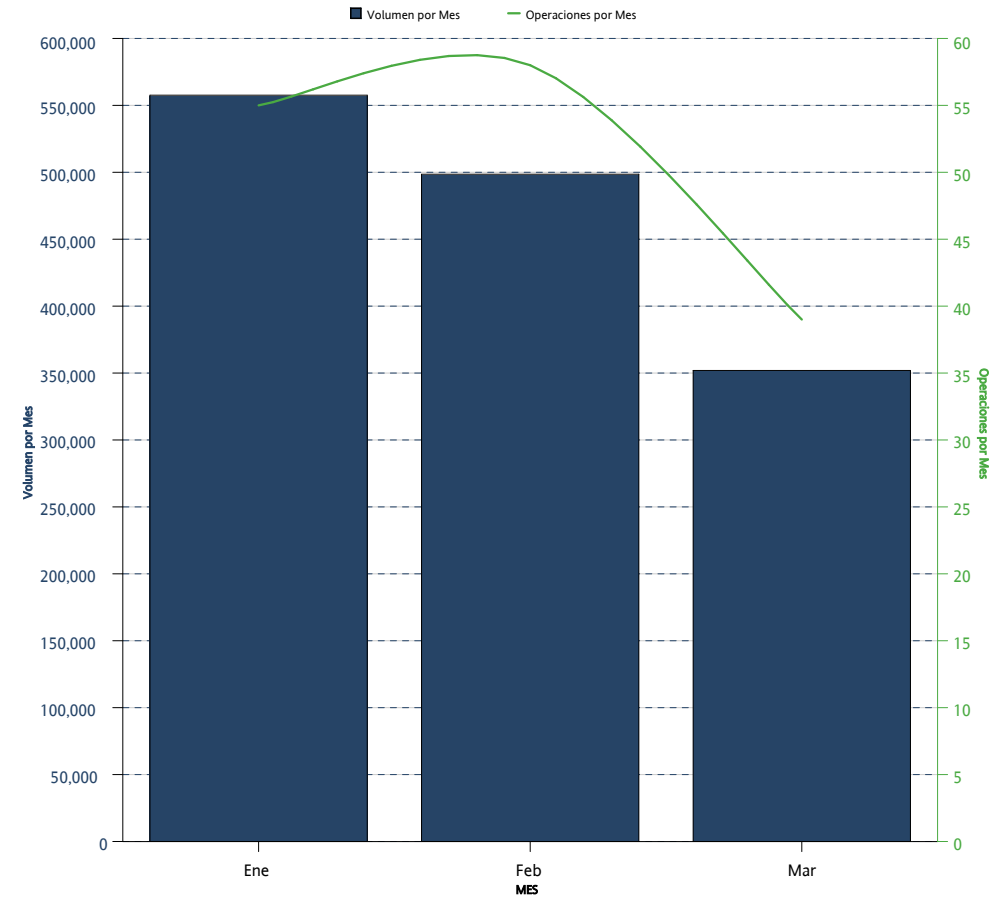

*Sólo se muestran los instrumentos que presentaron volumen acumulado o interés abierto mayor a cero al cierre del mes

CONCENTRADO DE MERCADO ACUMULADO / ACCRUED MARKET SUMMARY
SWAPS

SWAPS SWAPS	OPERACIONES NUMBER OF TRADES	VOLUMEN VOLUME	IMPORTE NOTIONAL VALUE	INTERÉS ABIERTO OPEN INTEREST
67X1	0	0	0	200
70X1	0	0	0	1,250
71X1	0	0	0	10,019
72X1	0	0	0	20,000
73X1	0	0	0	5,000
74X1	0	0	0	500
77X1	0	0	0	5,432
78X1	1	1,450	145,000,000	56,750
81X1	0	0	0	20
85X1	1	1,500	150,000,000	71,500
86X1	0	0	0	18,521
88X1	0	0	0	15,000
90X1	0	0	0	19
91X1	5	8,200	820,000,000	232,610
92X1	0	0	0	200
96X1	0	0	0	500
102X1	0	0	0	104,300
104X1	1	1,300	130,000,000	11,600
109X1	0	0	0	125,000
110X1	0	0	0	23,300
111X1	0	0	0	41,000
112X1	0	0	0	3,000
114X1	0	0	0	92,750
119X1	0	0	0	10,000
120X1	1	13,300	1,330,000,000	13,900
121X1	0	0	0	4,000
122X1	0	0	0	3,250
130X1	39	193,644	19,364,400,000	1,460,787
143X1	0	0	0	5,000
156X1	0	0	0	24,100
171X1	0	0	0	15,000
179X1	0	0	0	69,000
187X1	0	0	0	8,200
191X1	0	0	0	12,000
195X1	0	0	0	51,224
222X1	0	0	0	10,000
236X1	0	0	0	3,600
241X1	0	0	0	4,800
242X1	0	0	0	34,800
243X1	0	0	0	9,800
245X1	0	0	0	7,800
260X1	0	0	0	28,950
Acumulado Anual	152	1,408,106	140,810,600,000	6,085,058

*Sólo se muestran los instrumentos que presentaron volumen acumulado o interés abierto mayor a cero al cierre del mes

La información contenida en los indicadores del Mercado de Productos Derivados, en su versión mensual "Resumen y Análisis Operativo del Mercado Mexicano de Derivados" está elaborado con técnicas confiables utilizando la información más oportuna disponible. No obstante, MexDer, Mercado Mexicano de Derivados, S.A. de C.V., no se hace responsable por eventuales errores tipográficos o de captura que puedan ser publicados, ni se hace responsable por el uso o interpretación que terceros pudieran hacer con la información publicada. Las decisiones de compra o venta de productos derivados, basada en la información contenida en las gráficas textos, y cuadros de los indicadores del Mercado de productos derivados, son responsabilidad exclusiva del lector, por lo que la información no debe ser considerada como recomendación de compra o venta de alguno de los instrumentos que aquí se publican.

Resumen y Análisis Operativo del Mercado Mexicano de Derivados, es una publicación mensual, editada por MexDer, Mercado Mexicano de Derivados S.A. de C.V. Paseo de la Reforma No. 255, Col. Cuauhtémoc, C.P. 06500, Ciudad de México, Tel. 5342-9900
Editor responsable: Mercado Mexicano de Derivados S.A. de C.V.