



Resumen y Análisis Operativo del Mercado Mexicano de Derivados



MexDer's Market Statistics & Operative Analysis

Abril 2023 / April 2023





FUTUROS	3
CONCENTRADO DE MERCADO MENSUAL	4
CONCENTRADO DE MERCADO ACUMULADO	5
DISTRIBUCION DEL INTERES ABIERTO	6
OPCIONES	7
CONCENTRADO DE MERCADO MENSUAL	8
CONCENTRADO DE MERCADO ACUMULADO	9
DISTRIBUCION DEL INTERES ABIERTO	10
SWAPS	11
CONCENTRADO DE MERCADO MENSUAL	12
CONCENTRADO DE MERCADO ACUMULADO	14
<i>Aviso de Privacidad</i>	<i>17</i>

FUTURES	3
MONTHLY MARKET SUMMARY	4
ACCRUED MARKET SUMMARY	5
OPEN INTEREST DISTRIBUTION	6
OPTIONS	7
MONTHLY MARKET SUMMARY	8
ACCRUED MARKET SUMMARY	9
OPEN INTEREST DISTRIBUTION	10
SWAPS	11
MONTHLY MARKET SUMMARY	12
ACCRUED MARKET SUMMARY	14
<i>Disclaimer</i>	<i>17</i>

FUTUROS / FUTURES



CONCENTRADO DE MERCADO MENSUAL / MONTHLY MARKET SUMMARY

FUTUROS / FUTURES

FUTUROS FUTURES	OPERACIONES NUMBER OF TRADES	VOLUMEN VOLUME	IMPORTE NOTIONAL VALUE	INTERÉS ABIERTO OPEN INTEREST
DOLAR	124	207,060	38,479,016,207	999,383
EURO	0	0	0	400
DIVISAS / CURRENCIES	124	207,060	38,479,016,207	999,783
IPC	8,443	13,846	7,582,795,250	17,007
MIP	72	187	20,481,760	3
INDICES / INDICES	8,515	14,033	7,603,277,010	17,010
TIEF	0	0	0	20,000
TASAS DE INTERES / INTEREST RATES	0	0	0	20,000
DC24	0	0	0	2,500
BONOS / BONDS	0	0	0	2,500
CEMEX	1	10,000	11,010,000	100,000
FEMSA	0	0	0	950
GMEXICO	3	150	1,398,600	250
GMXT	0	0	0	500
ORBIA	0	0	0	600
ACCIONES / SINGLE STOCK	4	10,150	12,408,600	102,300
Total Mensual	8,643	231,243	46,094,701,817	1,141,593

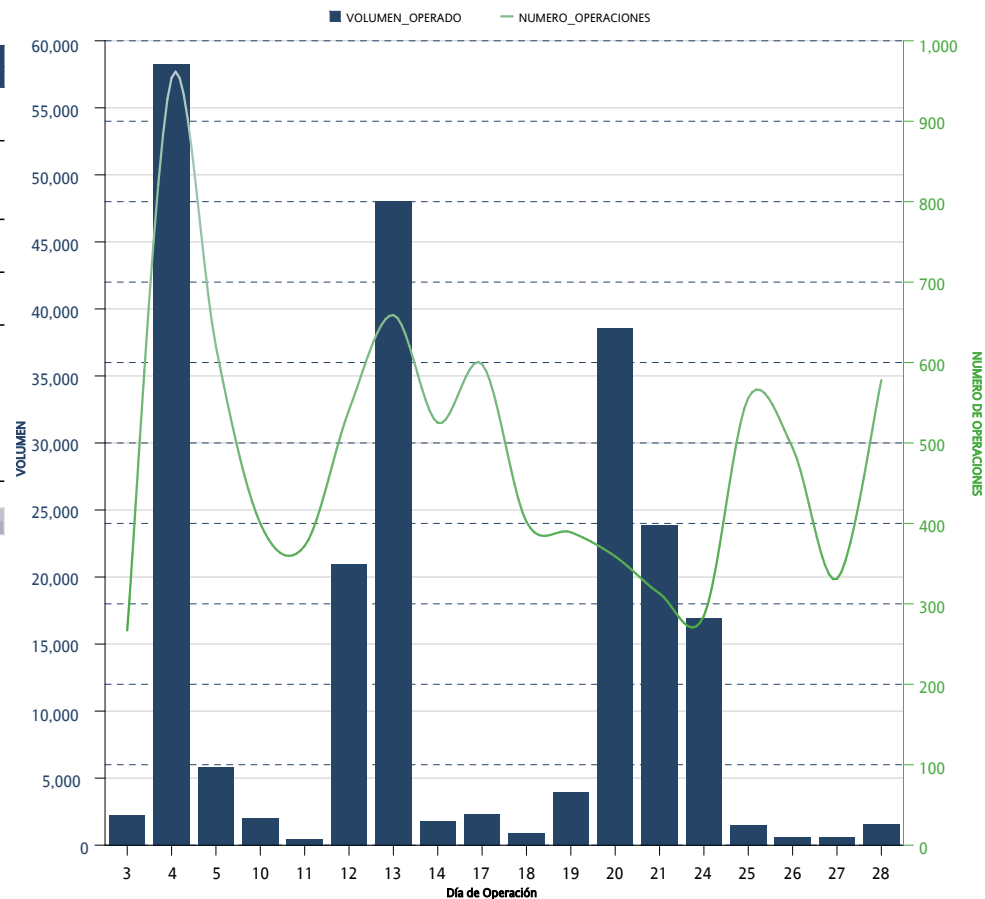

*Sólo se muestran los instrumentos que presentaron volumen acumulado o interés abierto mayor a cero al cierre del mes

CONCENTRADO DE MERCADO ACUMULADO / ACCRUED MARKET SUMMARY

FUTUROS / FUTURES

FUTUROS FUTURES	OPERACIONES NUMBER OF TRADES	VOLUMEN VOLUME	IMPORTE NOTIONAL VALUE	INTERÉS ABIERTO OPEN INTEREST
DOLAR	995	2,878,246	537,012,331,909	999,383
EURO	4	750	150,392,000	400
DIVISAS / CURRENCIES	999	2,878,996	537,162,723,909	999,783
IPC	47,187	115,278	61,614,639,760	17,007
MIP	187	410	44,463,072	3
INDICES / INDICES	47,374	115,688	61,659,102,832	17,010
TIEF	2	20,000	2,000,000,000	20,000
DC24	12	5,000	504,958,325	2,500
JN27	1	5	487,500	
TASAS DE INTERES / INTEREST RATES	15	25,005	2,505,445,825	22,500
CEMEX	10	238,300	228,465,750	100,000
FEMSA	13	2,300	38,537,920	950
GMEXICO	19	1,400	11,753,450	250
GMXT	2	1,000	4,385,000	500
ORBIA	2	1,200	4,318,200	600
ACCIONES / SINGLE STOCK	46	244,200	287,460,320	102,300
Acumulado Anual	48,434	3,263,889	601,614,732,886	1,141,593

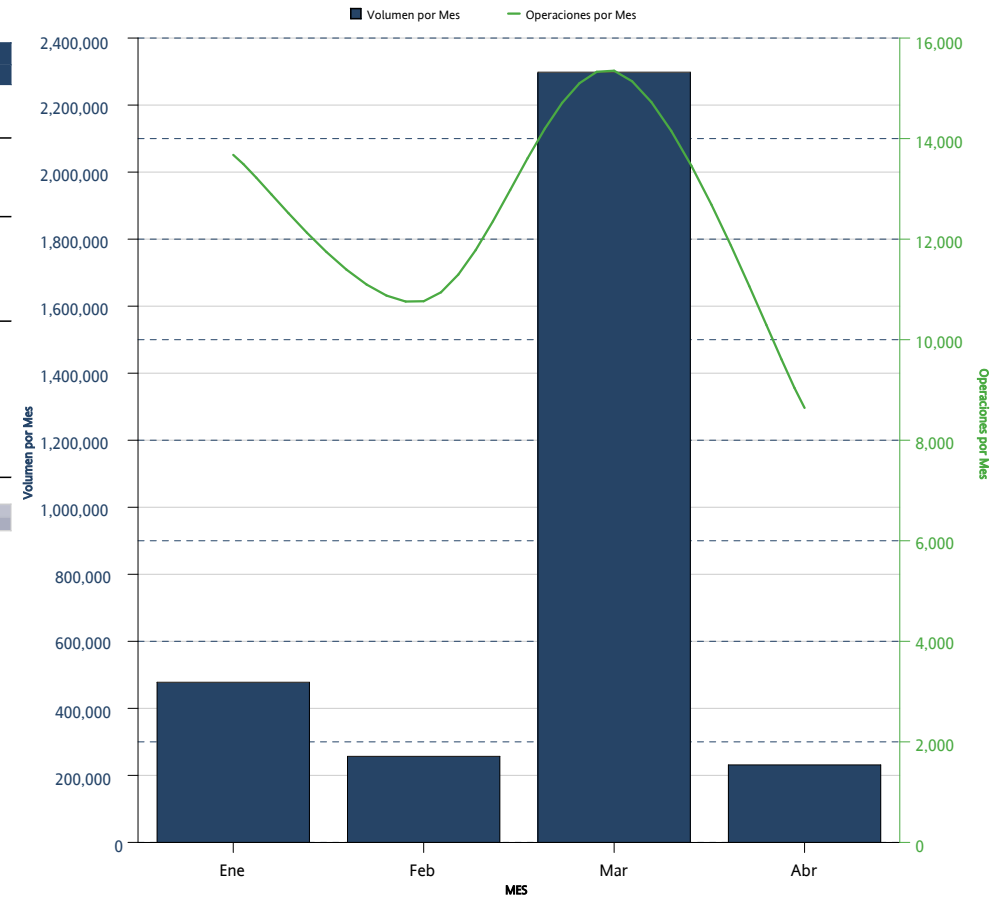

*Sólo se muestran los instrumentos que presentaron volumen acumulado o interés abierto mayor a cero al cierre del mes

DISTRIBUCION DEL INTERES ABIERTO / OPEN INTEREST DISTRIBUTION
FUTUROS / FUTURES



FUTUROS <i>FUTURES</i>	INTERÉS ABIERTO <i>OPEN INTEREST</i>	PARTICIPACIÓN PORCENTUAL <i>PERCENTAGE</i>
DOLAR	999,383	87.54 %
CEMEX	100,000	8.76 %
TIEF	20,000	1.75 %
IPC	17,007	1.49 %
DC24	2,500	0.22 %
FEMSA	950	0.08 %
ORBIA	600	0.05 %
GMXT	500	0.04 %
EURO	400	0.04 %
GMEXICO	250	0.02 %
MIP	3	0.00 %

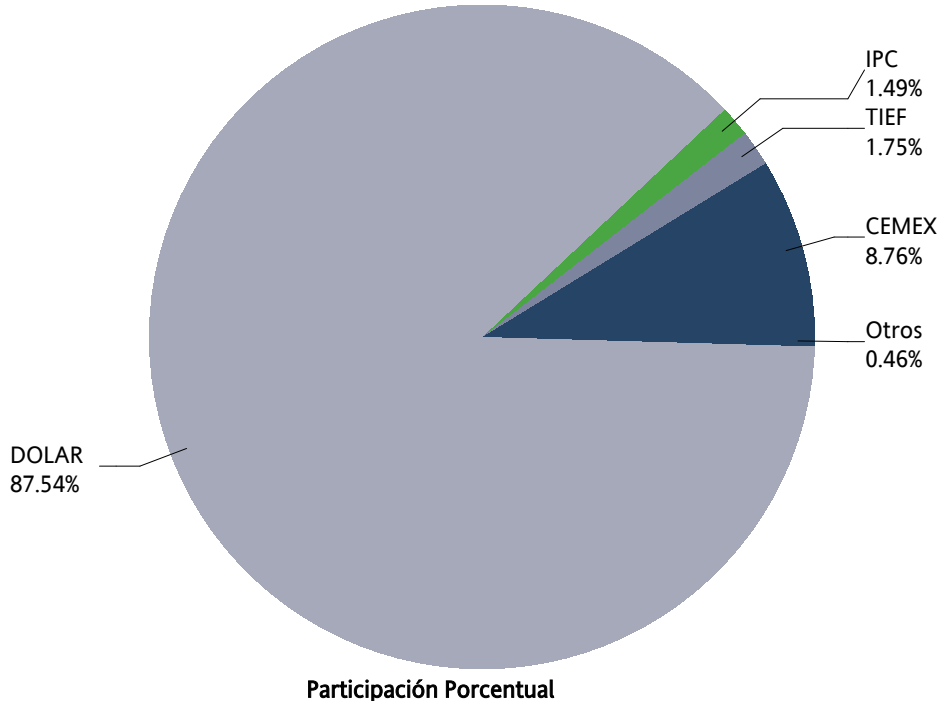

OPCIONES / OPTIONS



CONCENTRADO DE MERCADO MENSUAL / MONTHLY MARKET SUMMARY

OPCIONES / OPTIONS

OPCIONES OPTIONS	CALLS CALLS	PUTS PUTS	OPERACIONES TRADES	VOLUMEN VOLUME	IMPORTE NOTIONAL VALUE	INTERÉS ABIERTO OPEN INTEREST
IP	0	15	1	15	8,025,000	469
INDICES / INDICES	0	15	1	15	8,025,000	469
DOLAR	200	1,200	7	1,400	253,400,000	3,000
DIVISAS / CURRENCIES	200	1,200	7	1,400	253,400,000	3,000
FEMSA	0	0	0	0	0	600
TELEVISA	0	0	0	0	0	30,000
ACCIONES / SINGLE STOCK	0	0	0	0	0	30,600
Mensual Total	200	1,215	8	1,415	261,425,000	34,069

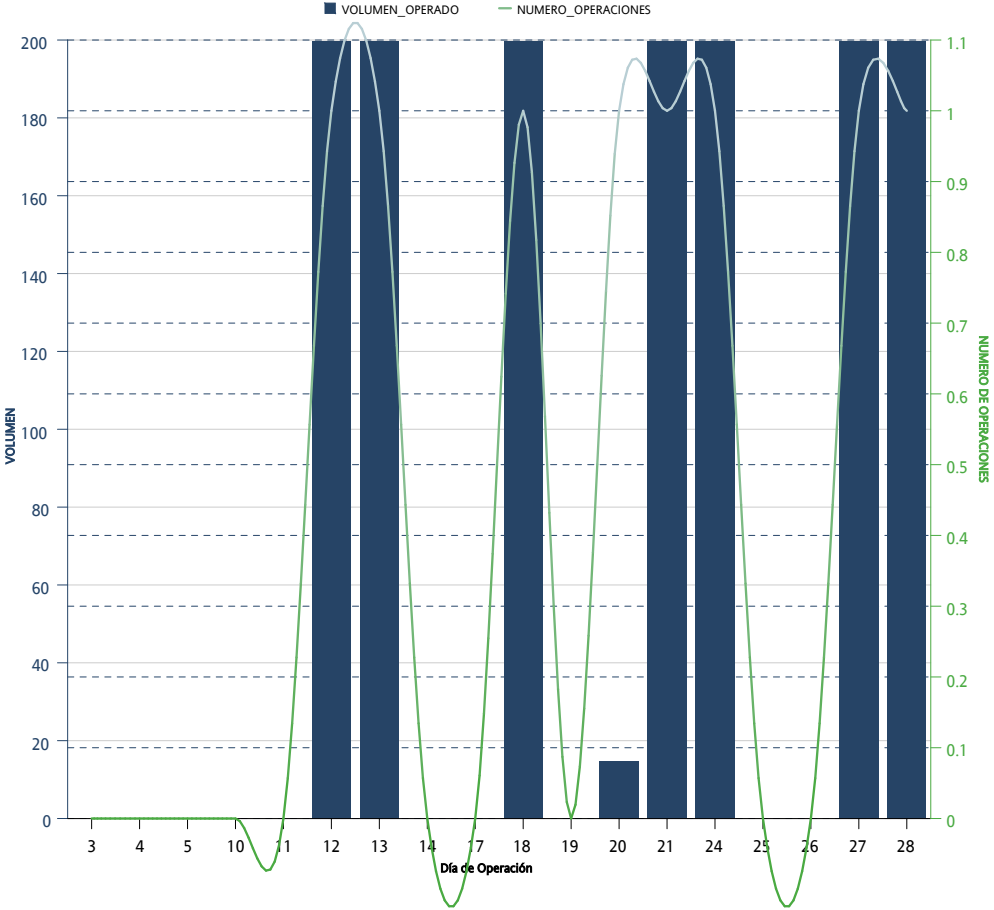

*Sólo se muestran los instrumentos que presentaron volumen acumulado o interés abierto mayor a cero al cierre del mes

CONCENTRADO DE MERCADO ACUMULADO / ACCRUED MARKET SUMMARY

OPCIONES / OPTIONS

OPCIONES OPTIONS	CALLS CALLS	PUTS PUTS	OPERACIONES TRADES	VOLUMEN VOLUME	IMPORTE NOTIONAL VALUE	INTERÉS ABIERTO OPEN INTEREST
IP	212	362	100	574	305,910,000	469
INDICES / INDICES	212	362	100	574	305,910,000	469
DOLAR	1,800	5,400	34	7,200	1,351,200,000	3,000
DIVISAS / CURRENCIES	1,800	5,400	34	7,200	1,351,200,000	3,000
AMOVIL	10,010		2	10,010	20,019,000	
CEMEX	2,000		1	2,000	2,000,000	
FEMSA		5,600	2	5,600	89,600,000	600
GMEXICO		3,000	1	3,000	24,000,000	
TELEVISA	0	30,000	2	30,000	60,000,000	30,000
ACCIONES / SINGLE STOCK	12,010	38,600	8	50,610	195,619,000	30,600
Acumulado Anual	14,022	44,362	142	58,384	1,852,729,000	34,069

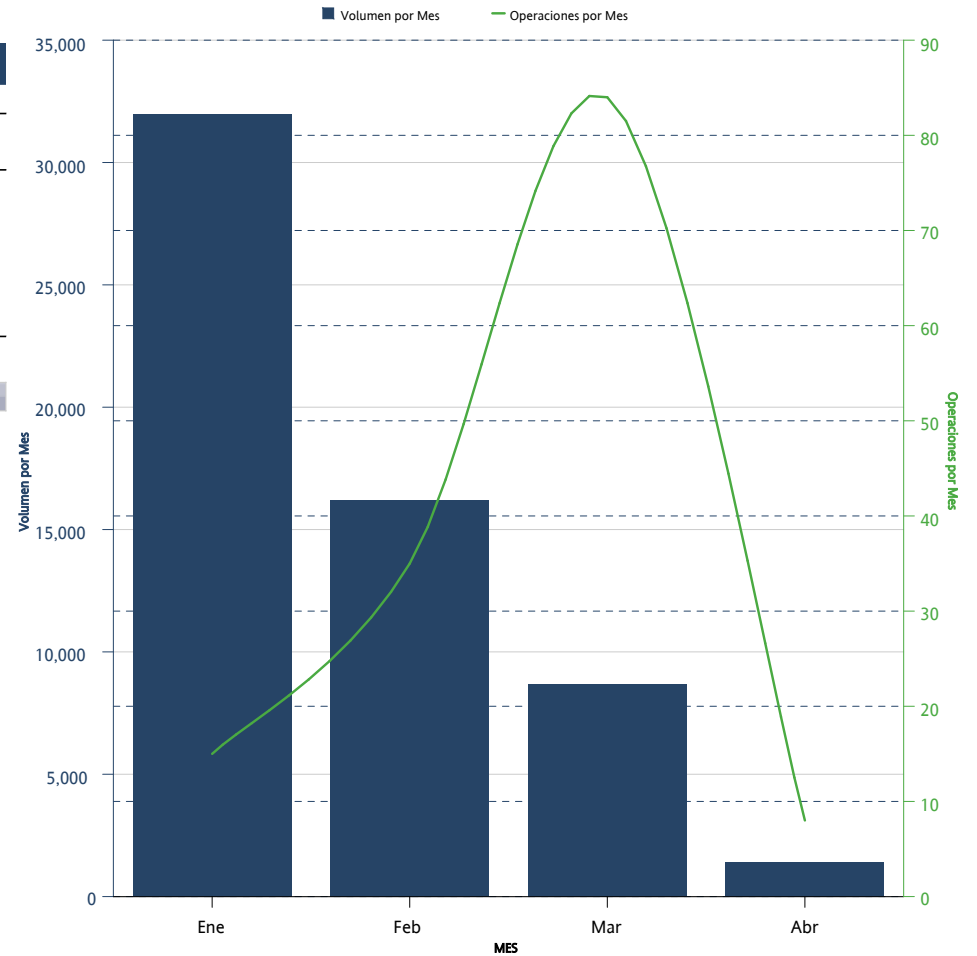

*Sólo se muestran los instrumentos que presentaron volumen acumulado o interés abierto mayor a cero al cierre del mes

DISTRIBUCION DEL INTERES ABIERTO / OPEN INTEREST DISTRIBUTION

OPCIONES / OPTIONS

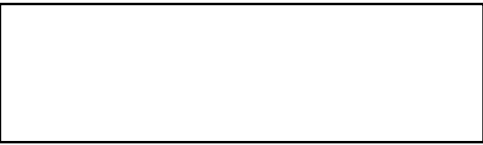

OPCIONES <i>OPTIONS</i>	CALLS <i>CALLS</i>	PUTS <i>PUTS</i>	INTERÉS ABIERTO <i>OPEN INTEREST</i>	PARTICIPACIÓN PORCENTUAL <i>PERCENTAGE</i>
TELEVISA		30,000	30,000	88.06 %
DOLAR	600	2,400	3,000	8.81 %
FEMSA		600	600	1.76 %
IP	209	260	469	1.38 %

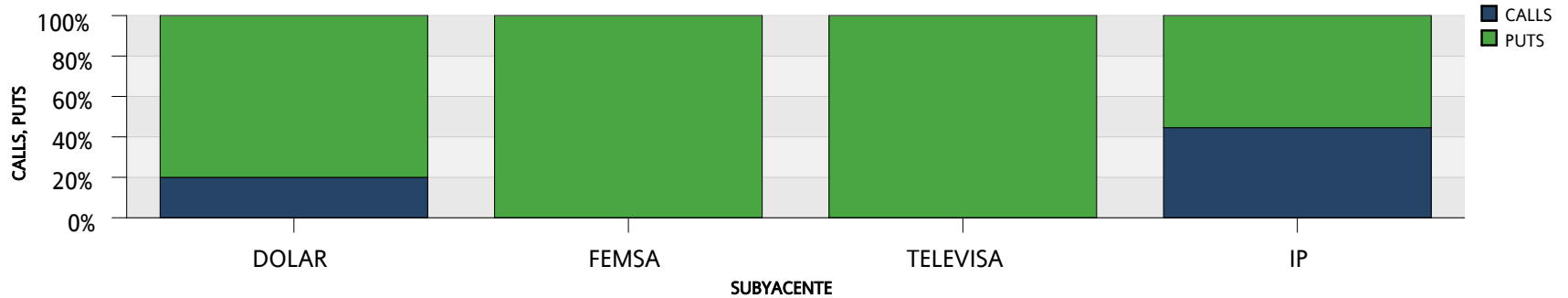
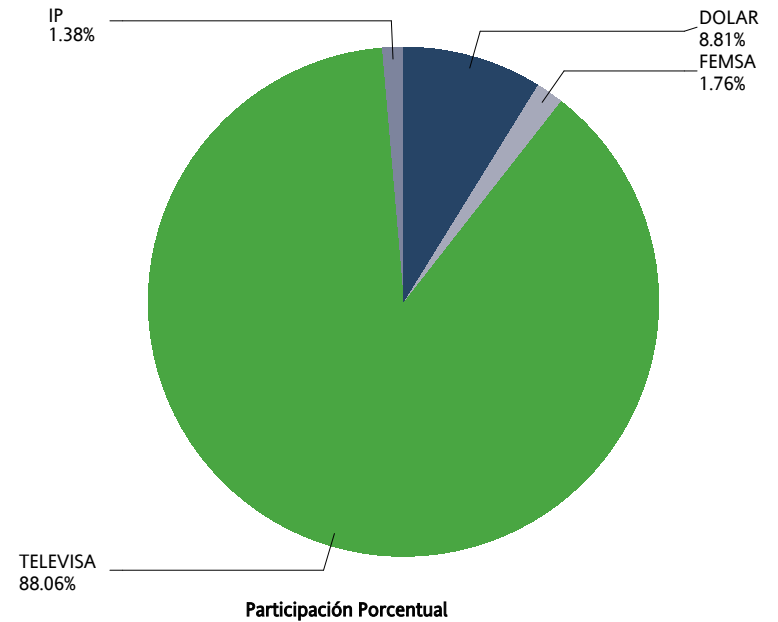

SWAPS



CONCENTRADO DE MERCADO MENSUAL / MONTHLY MARKET SUMMARY

SWAPS

SWAPS SWAPS	OPERACIONES NUMBER OF TRADES	VOLUMEN VOLUME	IMPORTE NOTIONAL VALUE	INTERÉS ABIERTO OPEN INTEREST
3X1	5	150,000	15,000,000,000	320,000
6X1	7	205,000	20,500,000,000	409,000
9X1	3	50,000	5,000,000,000	230,000
10X1	1	10,000	1,000,000,000	10,000
11X1	0	0	0	10
12X1	0	0	0	25,500
13X1	2	20,000	2,000,000,000	487,560
14X1	1	14,800	1,480,000,000	64,200
17X1	0	0	0	14,000
19X1	0	0	0	12,500
20X1	0	0	0	10,000
21X1	0	0	0	42,000
24X1	0	0	0	10
26X1	2	6,000	600,000,000	851,088
28X1	1	15,500	1,550,000,000	15,620
29X1	0	0	0	10
30X1	0	0	0	10
32X1	0	0	0	80
34X1	0	0	0	1,600
35X1	0	0	0	1,000
36X1	0	0	0	10
37X1	0	0	0	20
38X1	0	0	0	10
39X1	1	2,500	250,000,000	247,427
40X1	0	0	0	5,000
41X1	0	0	0	5,000
42X1	0	0	0	20
43X1	1	5,330	533,000,000	5,330
45X1	1	3,000	300,000,000	3,000
48X1	0	0	0	20,010
49X1	0	0	0	210
51X1	0	0	0	2,000
52X1	1	2,500	250,000,000	201,980
54X1	0	0	0	2,000
55X1	0	0	0	10
56X1	0	0	0	3,300
57X1	0	0	0	12,300
58X1	1	2,000	200,000,000	12,000
59X1	0	0	0	10,850
60X1	0	0	0	17,010
61X1	0	0	0	7,400
65X1	2	4,015	401,500,000	506,351
66X1	0	0	0	2,300

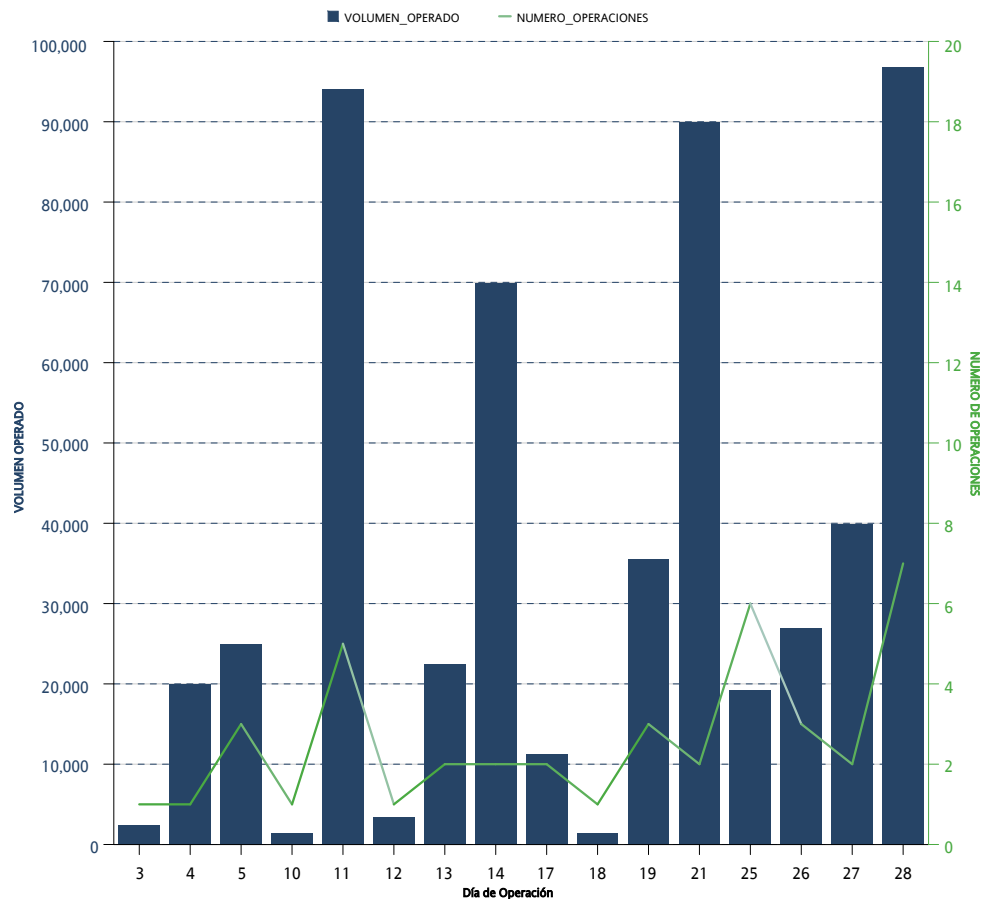

*Sólo se muestran los instrumentos que presentaron volumen acumulado o interés abierto mayor a cero al cierre del mes

CONCENTRADO DE MERCADO MENSUAL / MONTHLY MARKET SUMMARY
SWAPS

SWAPS SWAPS	OPERACIONES NUMBER OF TRADES	VOLUMEN VOLUME	IMPORTE NOTIONAL VALUE	INTERÉS ABIERTO OPEN INTEREST
67X1	0	0	0	200
70X1	0	0	0	1,250
71X1	0	0	0	10,000
72X1	0	0	0	20,000
73X1	0	0	0	5,000
74X1	0	0	0	500
77X1	0	0	0	5,432
78X1	1	1,900	190,000,000	58,650
81X1	0	0	0	20
85X1	0	0	0	71,500
86X1	0	0	0	18,521
88X1	0	0	0	15,000
90X1	0	0	0	19
91X1	8	31,300	3,130,000,000	263,910
92X1	0	0	0	200
96X1	0	0	0	500
102X1	0	0	0	104,300
104X1	0	0	0	11,600
109X1	0	0	0	125,000
110X1	0	0	0	23,300
111X1	0	0	0	41,000
112X1	0	0	0	3,000
114X1	0	0	0	92,750
119X1	0	0	0	10,000
120X1	0	0	0	13,900
121X1	0	0	0	4,000
122X1	0	0	0	3,250
130X1	4	36,980	3,698,000,000	1,464,887
143X1	0	0	0	5,000
156X1	0	0	0	24,100
171X1	0	0	0	15,000
179X1	0	0	0	69,000
187X1	0	0	0	8,200
191X1	0	0	0	12,000
195X1	0	0	0	51,224
222X1	0	0	0	10,000
236X1	0	0	0	3,600
241X1	0	0	0	4,800
242X1	0	0	0	34,800
243X1	0	0	0	9,800
245X1	0	0	0	7,800
260X1	0	0	0	28,950
Total Mensual	42	560,825	56,082,500,000	6,209,689

*Sólo se muestran los instrumentos que presentaron volumen acumulado o interés abierto mayor a cero al cierre del mes

CONCENTRADO DE MERCADO ACUMULADO / ACCRUED MARKET SUMMARY

SWAPS

SWAPS SWAPS	OPERACIONES NUMBER OF TRADES	VOLUMEN VOLUME	IMPORTE NOTIONAL VALUE	INTERÉS ABIERTO OPEN INTEREST
3X1	16	380,000	38,000,000,000	320,000
6X1	15	409,000	40,900,000,000	409,000
9X1	8	220,000	22,000,000,000	230,000
10X1	1	10,000	1,000,000,000	10,000
11X1	0	0	0	10
12X1	0	0	0	25,500
13X1	19	220,800	22,080,000,000	487,560
14X1	2	64,200	6,420,000,000	64,200
17X1	0	0	0	14,000
19X1	1	12,500	1,250,000,000	12,500
20X1	0	0	0	10,000
21X1	1	12,000	1,200,000,000	42,000
24X1	0	0	0	10
26X1	19	201,038	20,103,800,000	851,088
28X1	1	15,500	1,550,000,000	15,620
29X1	0	0	0	10
30X1	0	0	0	10
31X1	1	159	15,900,000	
32X1	0	0	0	80
34X1	0	0	0	1,600
35X1	0	0	0	1,000
36X1	0	0	0	10
37X1	0	0	0	20
38X1	0	0	0	10
39X1	6	15,000	1,500,000,000	247,427
40X1	0	0	0	5,000
41X1	0	0	0	5,000
42X1	0	0	0	20
43X1	1	5,330	533,000,000	5,330
45X1	1	3,000	300,000,000	3,000
48X1	0	0	0	20,010
49X1	1	1,100	110,000,000	210
51X1	0	0	0	2,000
52X1	10	41,000	4,100,000,000	201,980
54X1	0	0	0	2,000
55X1	0	0	0	10
56X1	0	0	0	3,300
57X1	0	0	0	12,300
58X1	1	2,000	200,000,000	12,000
59X1	0	0	0	10,850
60X1	0	0	0	17,010
61X1	1	1,000	100,000,000	7,400
65X1	27	64,730	6,473,000,000	506,351

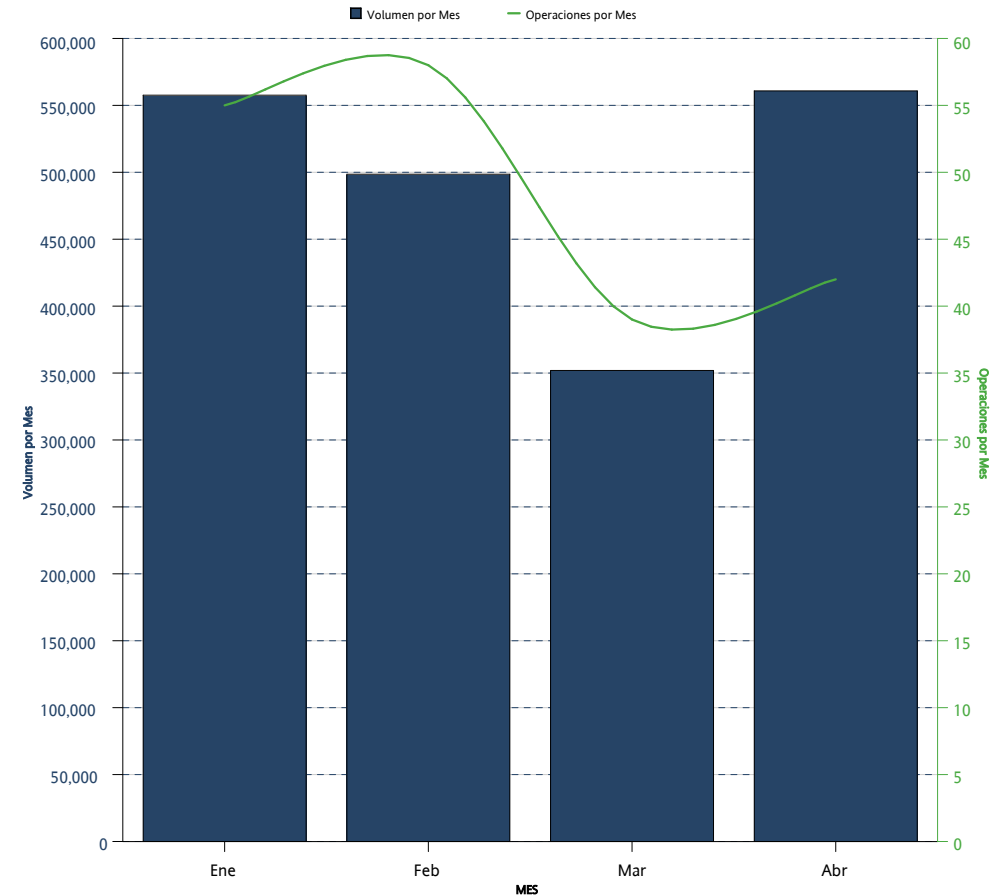

*Sólo se muestran los instrumentos que presentaron volumen acumulado o interés abierto mayor a cero al cierre del mes

CONCENTRADO DE MERCADO ACUMULADO / ACCRUED MARKET SUMMARY
 SWAPS

SWAPS SWAPS	OPERACIONES NUMBER OF TRADES	VOLUMEN VOLUME	IMPORTE NOTIONAL VALUE	INTERÉS ABIERTO OPEN INTEREST
66X1	1	1,000	100,000,000	2,300
67X1	0	0	0	200
70X1	0	0	0	1,250
71X1	0	0	0	10,000
72X1	0	0	0	20,000
73X1	0	0	0	5,000
74X1	0	0	0	500
77X1	0	0	0	5,432
78X1	2	3,350	335,000,000	58,650
81X1	0	0	0	20
85X1	1	1,500	150,000,000	71,500
86X1	0	0	0	18,521
88X1	0	0	0	15,000
90X1	0	0	0	19
91X1	13	39,500	3,950,000,000	263,910
92X1	0	0	0	200
96X1	0	0	0	500
102X1	0	0	0	104,300
104X1	1	1,300	130,000,000	11,600
109X1	0	0	0	125,000
110X1	0	0	0	23,300
111X1	0	0	0	41,000
112X1	0	0	0	3,000
114X1	0	0	0	92,750
119X1	0	0	0	10,000
120X1	1	13,300	1,330,000,000	13,900
121X1	0	0	0	4,000
122X1	0	0	0	3,250
130X1	43	230,624	23,062,400,000	1,464,887
143X1	0	0	0	5,000
156X1	0	0	0	24,100
171X1	0	0	0	15,000
179X1	0	0	0	69,000
187X1	0	0	0	8,200
191X1	0	0	0	12,000
195X1	0	0	0	51,224
222X1	0	0	0	10,000
236X1	0	0	0	3,600
241X1	0	0	0	4,800
242X1	0	0	0	34,800
243X1	0	0	0	9,800
245X1	0	0	0	7,800
260X1	0	0	0	28,950

*Sólo se muestran los instrumentos que presentaron volumen acumulado o interés abierto mayor a cero al cierre del mes

CONCENTRADO DE MERCADO ACUMULADO / ACCRUED MARKET SUMMARY
SWAPS

SWAPS <i>SWAPS</i>	OPERACIONES <i>NUMBER OF TRADES</i>	VOLUMEN <i>VOLUME</i>	IMPORTE <i>NOTIONAL VALUE</i>	INTERÉS ABIERTO <i>OPEN INTEREST</i>
Acumulado Anual	194	1,968,931	196,893,100,000	6,209,689

**Sólo se muestran los instrumentos que presentaron volumen acumulado o interés abierto mayor a cero al cierre del mes*

La información contenida en los indicadores del Mercado de Productos Derivados, en su versión mensual "Resumen y Análisis Operativo del Mercado Mexicano de Derivados" está elaborado con técnicas confiables utilizando la información más oportuna disponible. No obstante, MexDer, Mercado Mexicano de Derivados, S.A. de C.V., no se hace responsable por eventuales errores tipográficos o de captura que puedan ser publicados, ni se hace responsable por el uso o interpretación que terceros pudieran hacer con la información publicada. Las decisiones de compra o venta de productos derivados, basada en la información contenida en las gráficas textos, y cuadros de los indicadores del Mercado de productos derivados, son responsabilidad exclusiva del lector, por lo que la información no debe ser considerada como recomendación de compra o venta de alguno de los instrumentos que aquí se publican.

Resumen y Análisis Operativo del Mercado Mexicano de Derivados, es una publicación mensual, editada por MexDer, Mercado Mexicano de Derivados S.A. de C.V. Paseo de la Reforma No. 255, Col. Cuauhtémoc, C.P. 06500, Ciudad de México, Tel. 5342-9900
Editor responsable: Mercado Mexicano de Derivados S.A. de C.V.