



Resumen y Análisis Operativo del Mercado Mexicano de Derivados



MexDer's Market Statistics & Operative Analysis

Agosto 2023 / August 2023





FUTUROS	3
CONCENTRADO DE MERCADO MENSUAL	4
CONCENTRADO DE MERCADO ACUMULADO	5
DISTRIBUCION DEL INTERES ABIERTO	6
OPCIONES	7
CONCENTRADO DE MERCADO MENSUAL	8
CONCENTRADO DE MERCADO ACUMULADO	9
DISTRIBUCION DEL INTERES ABIERTO	10
SWAPS	11
CONCENTRADO DE MERCADO MENSUAL	12
CONCENTRADO DE MERCADO ACUMULADO	15
<i>Aviso de Privacidad</i>	<i>18</i>

FUTURES	3
MONTHLY MARKET SUMMARY	4
ACCRUED MARKET SUMMARY	5
OPEN INTEREST DISTRIBUTION	6
OPTIONS	7
MONTHLY MARKET SUMMARY	8
ACCRUED MARKET SUMMARY	9
OPEN INTEREST DISTRIBUTION	10
SWAPS	11
MONTHLY MARKET SUMMARY	12
ACCRUED MARKET SUMMARY	15
<i>Disclaimer</i>	<i>18</i>

FUTUROS / FUTURES



CONCENTRADO DE MERCADO MENSUAL / MONTHLY MARKET SUMMARY

FUTUROS / FUTURES

FUTUROS FUTURES	OPERACIONES NUMBER OF TRADES	VOLUMEN VOLUME	IMPORTE NOTIONAL VALUE	INTERÉS ABIERTO OPEN INTEREST
DOLAR	193	279,195	48,224,727,386	598,556
EURO	0	0	0	250
DIVISAS / CURRENCIES	193	279,195	48,224,727,386	598,806
IPC	9,638	15,617	8,430,871,730	13,231
MIP	54	237	25,680,100	5
INDICES / INDICES	9,692	15,854	8,456,551,830	13,236
DC24	4	2,500	255,437,500	
JN27	1	5	477,250	5
BONOS / BONDS	5	2,505	255,914,750	5
CEMEX	3	30,000	41,050,000	115,000
FEMSA	1	20	403,460	1,650
GMEXICO	0	0	0	1,255
GMXT	0	0	0	500
ORBIA	0	0	0	600
ACCIONES / SINGLE STOCK	4	30,020	41,453,460	119,005
Total Mensual	9,894	327,574	56,978,647,426	731,052

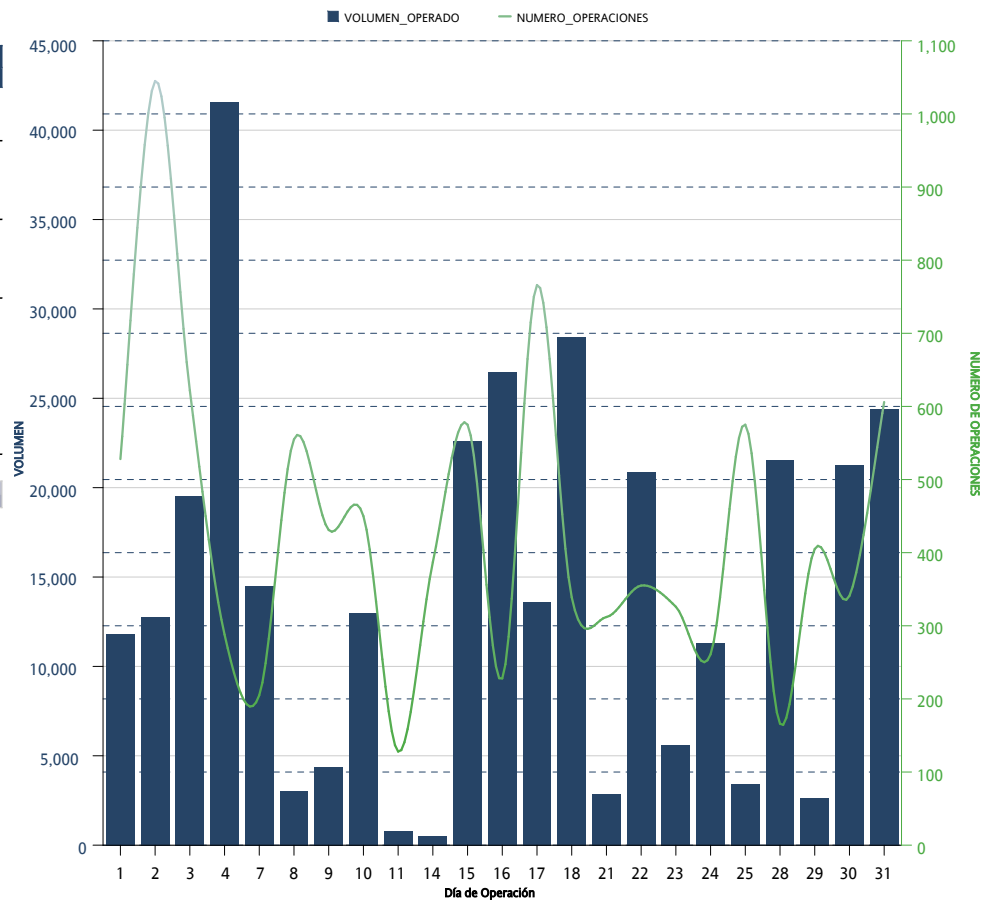

*Sólo se muestran los instrumentos que presentaron volumen acumulado o interés abierto mayor a cero al cierre del mes

CONCENTRADO DE MERCADO ACUMULADO / ACCRUED MARKET SUMMARY

FUTUROS / FUTURES

FUTUROS <i>FUTURES</i>	OPERACIONES <i>NUMBER OF TRADES</i>	VOLUMEN <i>VOLUME</i>	IMPORTE <i>NOTIONAL VALUE</i>	INTERÉS ABIERTO <i>OPEN INTEREST</i>
DOLAR	1,782	5,091,168	926,001,030,497	598,556
EURO	6	1,400	272,792,000	250
DIVISAS / CURRENCIES	1,788	5,092,568	926,273,822,497	598,806
IPC	93,958	213,691	115,490,566,250	13,231
MIP	427	1,439	157,423,472	5
INDICES / INDICES	94,385	215,130	115,647,989,722	13,236
TIEF	2	20,000	2,000,000,000	
DC24	18	12,500	1,266,458,325	
JN27	2	10	964,750	5
TASAS DE INTERES / INTEREST RATES	22	32,510	3,267,423,075	5
CEMEX	32	487,450	543,714,500	115,000
FEMSA	23	4,960	88,916,830	1,650
GMEXICO	36	3,915	33,642,000	1,255
GMXT	4	2,000	8,333,500	500
ORBIA	4	2,400	9,025,800	600
ACCIONES / SINGLE STOCK	99	500,725	683,632,630	119,005
Acumulado Anual	96,294	5,840,933	1,045,872,867,924	731,052

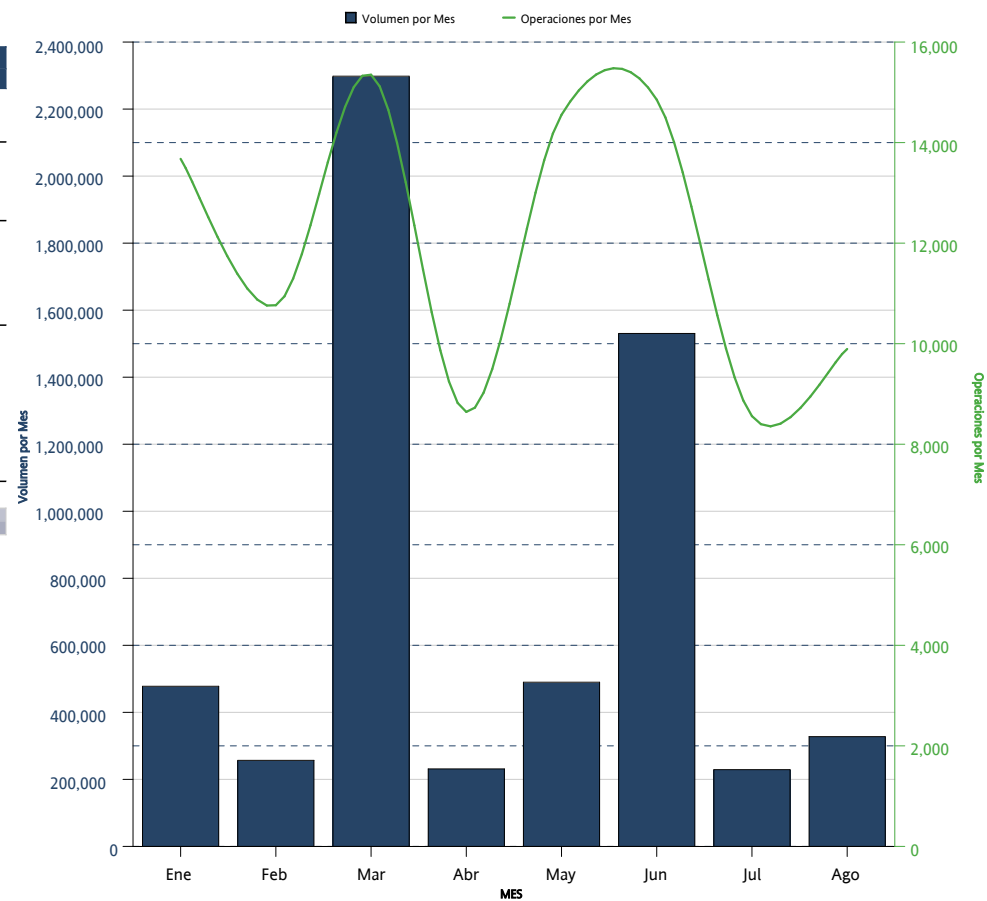

*Sólo se muestran los instrumentos que presentaron volumen acumulado o interés abierto mayor a cero al cierre del mes

DISTRIBUCION DEL INTERES ABIERTO / OPEN INTEREST DISTRIBUTION
FUTUROS / FUTURES



FUTUROS <i>FUTURES</i>	INTERÉS ABIERTO <i>OPEN INTEREST</i>	PARTICIPACIÓN PORCENTUAL <i>PERCENTAGE</i>
DOLAR	598,556	81.88 %
CEMEX	115,000	15.73 %
IPC	13,231	1.81 %
FEMSA	1,650	0.23 %
GMEXICO	1,255	0.17 %
ORBIA	600	0.08 %
GMXT	500	0.07 %
EURO	250	0.03 %
JN27	5	0.00 %
MIP	5	0.00 %

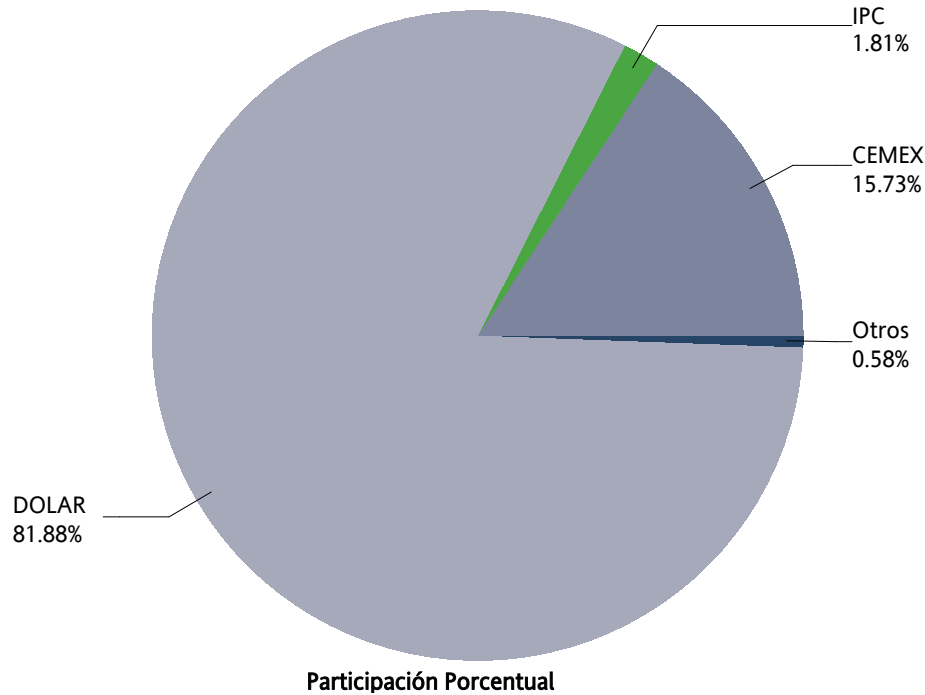

OPCIONES / OPTIONS



CONCENTRADO DE MERCADO MENSUAL / MONTHLY MARKET SUMMARY

OPCIONES / OPTIONS

OPCIONES OPTIONS	CALLS CALLS	PUTS PUTS	OPERACIONES TRADES	VOLUMEN VOLUME	IMPORTE NOTIONAL VALUE	INTERÉS ABIERTO OPEN INTEREST
IP		2	2	2	1,025,000	2
INDICES / INDICES		2	2	2	1,025,000	2
DOLAR	600	0	2	600	110,400,000	4,200
DIVISAS / CURRENCIES	600	0	2	600	110,400,000	4,200
CEMEX	3,000		1	3,000	3,900,000	3,000
FEMSA		0	0	0	0	2,000
GMEXICO		5,000	1	5,000	40,000,000	11,000
TELEVISA		0	0	0	0	10,000
WALMART		0	0	0	0	1,500
ACCIONES / SINGLE STOCK	3,000	5,000	2	8,000	43,900,000	27,500
Mensual Total	3,600	5,002	6	8,602	155,325,000	31,702

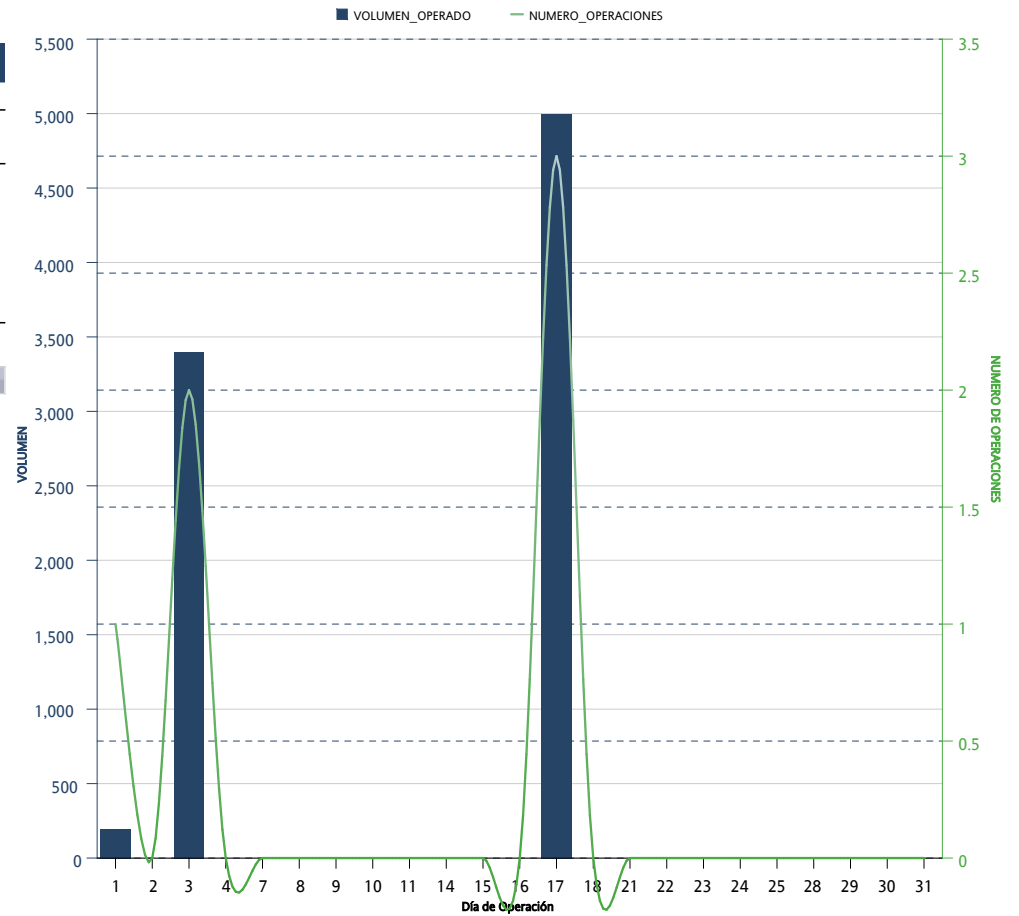

*Sólo se muestran los instrumentos que presentaron volumen acumulado o interés abierto mayor a cero al cierre del mes

CONCENTRADO DE MERCADO ACUMULADO / ACCRUED MARKET SUMMARY

OPCIONES / OPTIONS

OPCIONES OPTIONS	CALLS CALLS	PUTS PUTS	OPERACIONES TRADES	VOLUMEN VOLUME	IMPORTE NOTIONAL VALUE	INTERÉS ABIERTO OPEN INTEREST
IP	213	372	111	585	311,805,000	2
INDICES / INDICES	213	372	111	585	311,805,000	2
DOLAR	3,400	7,600	51	11,000	2,031,000,000	4,200
DIVISAS / CURRENCIES	3,400	7,600	51	11,000	2,031,000,000	4,200
AMOVIL	10,010		2	10,010	20,019,000	
CEMEX	5,000		2	5,000	5,900,000	3,000
FEMSA		7,600	3	7,600	125,600,000	2,000
GMEXICO		16,000	6	16,000	130,200,000	11,000
TELEVISA	5,000	55,000	6	60,000	109,000,000	10,000
WALMART		1,500	1	1,500	9,900,000	1,500
ACCIONES / SINGLE STOCK	20,010	80,100	20	100,110	400,619,000	27,500
Acumulado Anual	23,623	88,072	182	111,695	2,743,424,000	31,702

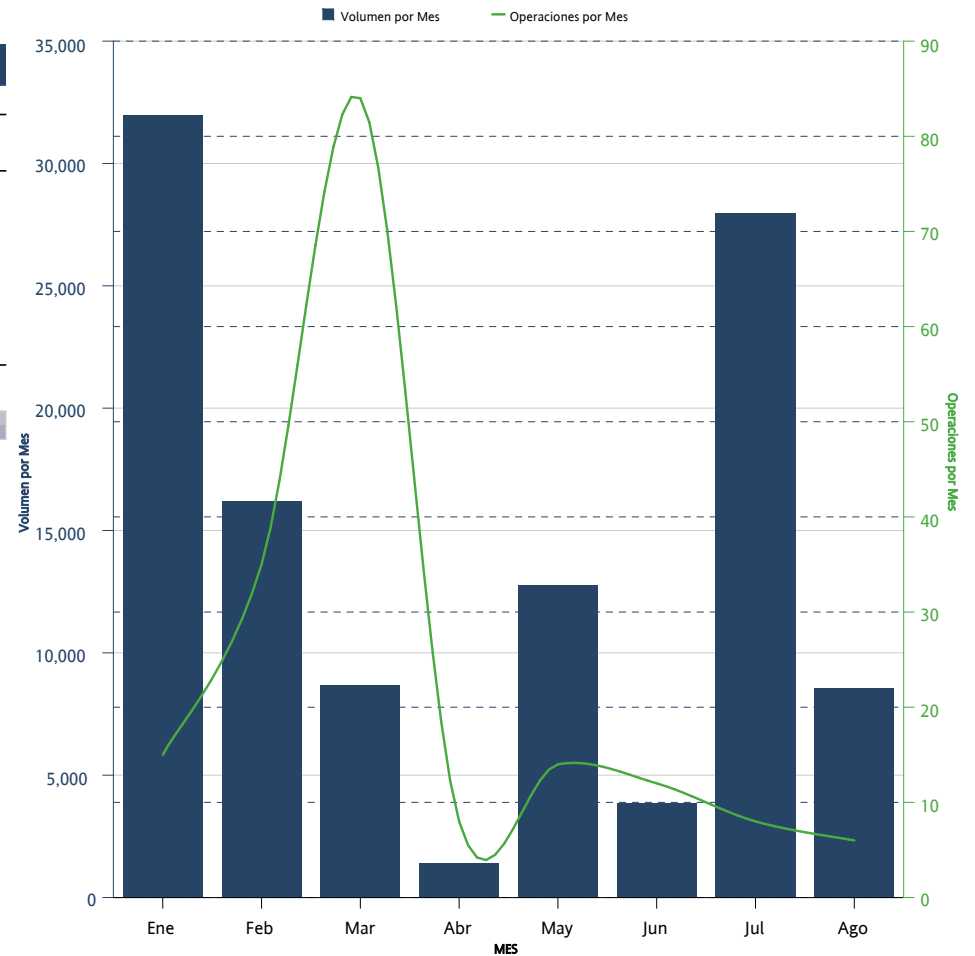

*Sólo se muestran los instrumentos que presentaron volumen acumulado o interés abierto mayor a cero al cierre del mes

DISTRIBUCION DEL INTERES ABIERTO / OPEN INTEREST DISTRIBUTION OPCIONES / OPTIONS



OPCIONES	CALLS	PUTS	INTERÉS ABIERTO	PARTICIPACIÓN PORCENTUAL
<i>OPTIONS</i>	<i>CALLS</i>	<i>PUTS</i>	<i>OPEN INTEREST</i>	<i>PERCENTAGE</i>
GMEXICO		11,000	11,000	34.70 %
TELEVISA		10,000	10,000	31.54 %
DOLAR	1,600	2,600	4,200	13.25 %
CEMEX	3,000		3,000	9.46 %
FEMSA		2,000	2,000	6.31 %
WALMART		1,500	1,500	4.73 %
IP		2	2	0.01 %

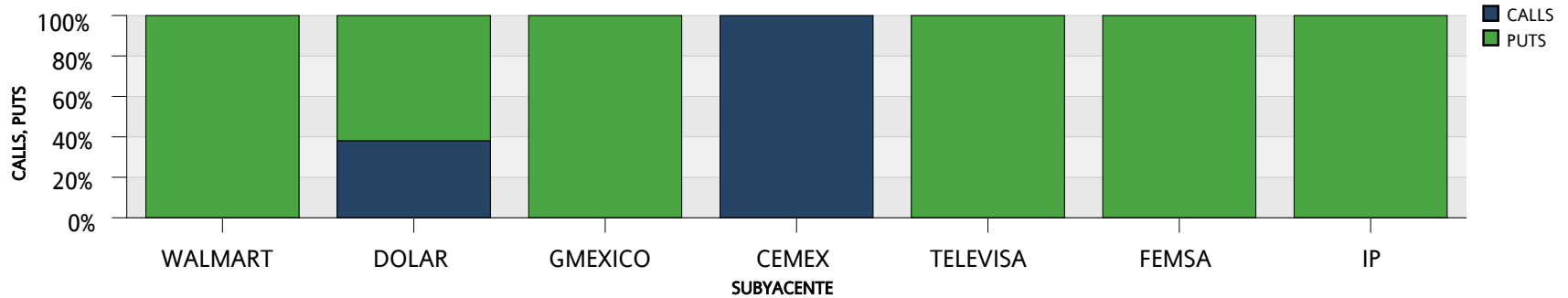
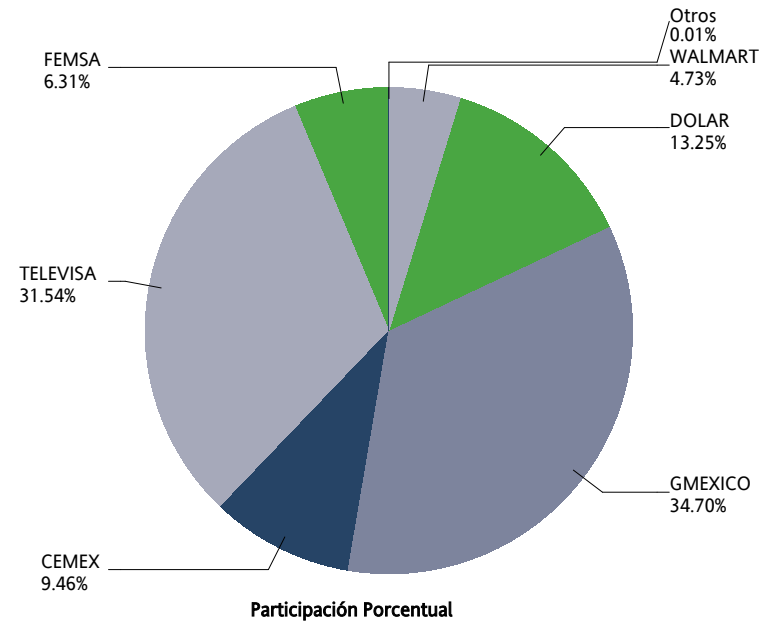

SWAPS



CONCENTRADO DE MERCADO MENSUAL / MONTHLY MARKET SUMMARY

SWAPS

SWAPS SWAPS	OPERACIONES NUMBER OF TRADES	VOLUMEN VOLUME	IMPORTE NOTIONAL VALUE	INTERÉS ABIERTO OPEN INTEREST
3X1	5	110,000	11,000,000,000	110,000
4X1	0	0	0	313,000
5X1	0	0	0	25,000
6X1	1	25,000	2,500,000,000	877,250
7X1	4	64,000	6,400,000,000	104,000
9X1	3	32,000	3,200,000,000	457,400
10X1	0	0	0	42,500
13X1	10	102,000	10,200,000,000	749,150
14X1	0	0	0	64,200
17X1	0	0	0	25,500
19X1	0	0	0	12,500
20X1	0	0	0	10,000
21X1	0	0	0	42,000
24X1	0	0	0	10
26X1	3	10,800	1,080,000,000	745,378
28X1	0	0	0	15,500
29X1	0	0	0	10
30X1	0	0	0	10
32X1	0	0	0	80
34X1	1	5,300	530,000,000	6,900
35X1	0	0	0	6,300
36X1	0	0	0	10
37X1	0	0	0	20
38X1	0	0	0	10
39X1	6	20,300	2,030,000,000	311,572
40X1	1	5,000	500,000,000	
41X1	1	5,000	500,000,000	
42X1	0	0	0	3,520
43X1	0	0	0	5,330
44X1	0	0	0	7,200
45X1	0	0	0	5,500
48X1	0	0	0	22,510
49X1	0	0	0	10
51X1	1	2,500	250,000,000	4,500
52X1	2	2,750	275,000,000	202,730
53X1	0	0	0	1,400
54X1	0	0	0	2,000
55X1	0	0	0	10
56X1	0	0	0	3,300
57X1	0	0	0	12,300
58X1	0	0	0	14,500
59X1	0	0	0	10,850
60X1	0	0	0	17,010

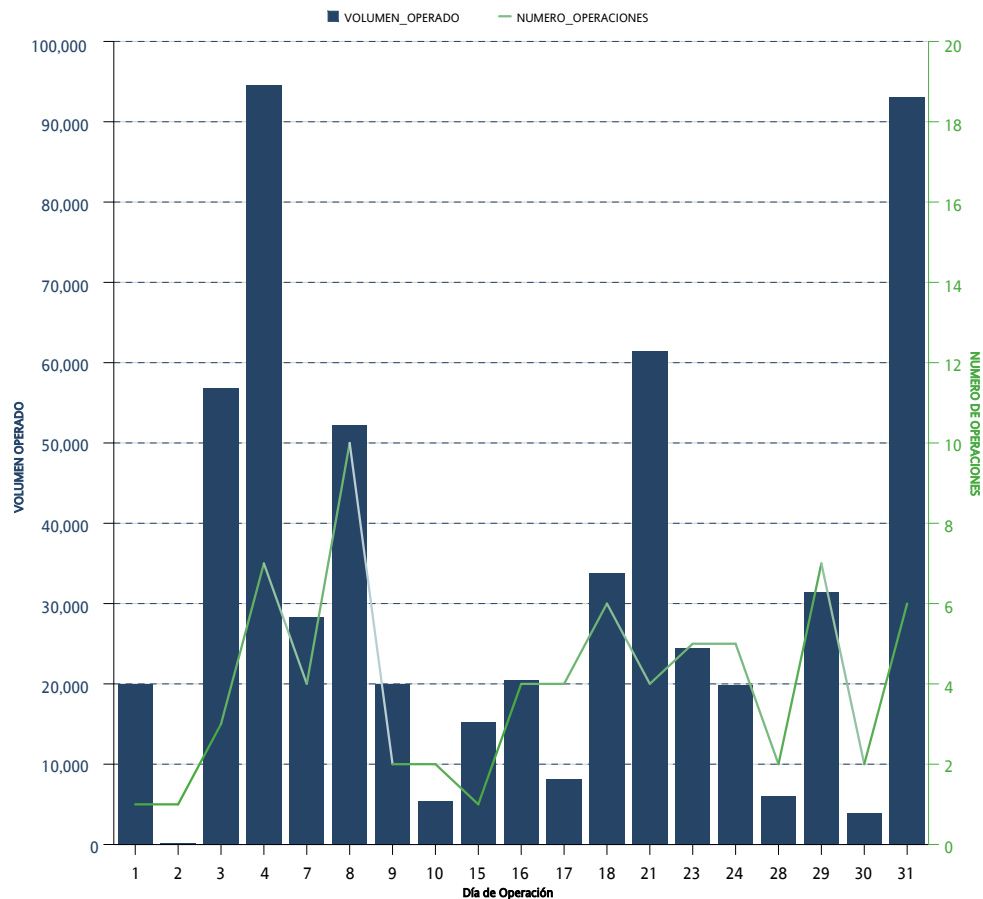

*Sólo se muestran los instrumentos que presentaron volumen acumulado o interés abierto mayor a cero al cierre del mes

CONCENTRADO DE MERCADO MENSUAL / MONTHLY MARKET SUMMARY
SWAPS

SWAPS SWAPS	OPERACIONES NUMBER OF TRADES	VOLUMEN VOLUME	IMPORTE NOTIONAL VALUE	INTERÉS ABIERTO OPEN INTEREST
61X1	0	0	0	7,400
65X1	4	21,610	2,161,000,000	534,061
66X1	0	0	0	2,300
67X1	0	0	0	200
70X1	0	0	0	1,250
71X1	0	0	0	11,500
72X1	3	18,200	1,820,000,000	63,200
73X1	0	0	0	5,000
74X1	0	0	0	500
76X1	1	7,050	705,000,000	7,050
77X1	1	5,375	537,500,000	10,807
78X1	0	0	0	50,450
80X1	0	0	0	1,300
81X1	0	0	0	20
85X1	0	0	0	71,500
86X1	0	0	0	18,521
87X1	0	0	0	1,850
88X1	0	0	0	15,000
89X1	1	7,100	710,000,000	7,100
90X1	0	0	0	19
91X1	5	9,100	910,000,000	323,610
92X1	0	0	0	200
96X1	0	0	0	4,200
99X1	1	2,300	230,000,000	2,300
102X1	1	3,750	375,000,000	108,050
104X1	0	0	0	33,050
109X1	0	0	0	125,000
110X1	0	0	0	23,300
111X1	0	0	0	41,000
112X1	1	1,900	190,000,000	4,900
114X1	0	0	0	92,750
119X1	0	0	0	10,000
120X1	0	0	0	13,900
121X1	0	0	0	4,000
122X1	0	0	0	3,250
126X1	1	1,800	180,000,000	1,800
128X1	1	4,750	475,000,000	4,750
130X1	18	129,080	12,908,000,000	1,632,135
143X1	0	0	0	5,000
156X1	0	0	0	24,100
171X1	0	0	0	15,000
179X1	0	0	0	69,000
187X1	0	0	0	8,200

*Sólo se muestran los instrumentos que presentaron volumen acumulado o interés abierto mayor a cero al cierre del mes

CONCENTRADO DE MERCADO MENSUAL / MONTHLY MARKET SUMMARY
SWAPS

SWAPS <i>SWAPS</i>	OPERACIONES <i>NUMBER OF TRADES</i>	VOLUMEN <i>VOLUME</i>	IMPORTE <i>NOTIONAL VALUE</i>	INTERÉS ABIERTO <i>OPEN INTEREST</i>
191X1	0	0	0	12,000
195X1	0	0	0	51,354
222X1	0	0	0	10,000
236X1	0	0	0	3,600
241X1	0	0	0	4,800
242X1	0	0	0	34,800
243X1	0	0	0	9,800
245X1	0	0	0	7,800
260X1	0	0	0	28,950
Total Mensual	76	596,665	59,666,500,000	7,752,597

**Sólo se muestran los instrumentos que presentaron volumen acumulado o interés abierto mayor a cero al cierre del mes*

CONCENTRADO DE MERCADO ACUMULADO / ACCRUED MARKET SUMMARY

SWAPS

SWAPS SWAPS	OPERACIONES NUMBER OF TRADES	VOLUMEN VOLUME	IMPORTE NOTIONAL VALUE	INTERÉS ABIERTO OPEN INTEREST
3X1	35	851,000	85,100,000,000	110,000
4X1	8	313,000	31,300,000,000	313,000
5X1	1	25,000	2,500,000,000	25,000
6X1	34	1,029,250	102,925,000,000	877,250
7X1	6	104,000	10,400,000,000	104,000
9X1	25	457,400	45,740,000,000	457,400
10X1	3	42,500	4,250,000,000	42,500
13X1	49	532,000	53,200,000,000	749,150
14X1	2	64,200	6,420,000,000	64,200
17X1	1	11,500	1,150,000,000	25,500
19X1	1	12,500	1,250,000,000	12,500
20X1	0	0	0	10,000
21X1	1	12,000	1,200,000,000	42,000
24X1	0	0	0	10
26X1	54	507,748	50,774,800,000	745,378
28X1	1	15,500	1,550,000,000	15,500
29X1	0	0	0	10
30X1	0	0	0	10
31X1	1	159	15,900,000	
32X1	0	0	0	80
34X1	1	5,300	530,000,000	6,900
35X1	1	5,300	530,000,000	6,300
36X1	0	0	0	10
37X1	0	0	0	20
38X1	0	0	0	10
39X1	39	149,830	14,983,000,000	311,572
40X1	1	5,000	500,000,000	
41X1	1	5,000	500,000,000	
42X1	1	3,500	350,000,000	3,520
43X1	1	5,330	533,000,000	5,330
44X1	2	7,200	720,000,000	7,200
45X1	2	5,500	550,000,000	5,500
48X1	1	2,500	250,000,000	22,510
49X1	1	1,100	110,000,000	10
51X1	1	2,500	250,000,000	4,500
52X1	22	79,950	7,995,000,000	202,730
53X1	1	1,400	140,000,000	1,400
54X1	0	0	0	2,000
55X1	0	0	0	10
56X1	0	0	0	3,300
57X1	0	0	0	12,300
58X1	2	4,500	450,000,000	14,500
59X1	1	5,000	500,000,000	10,850

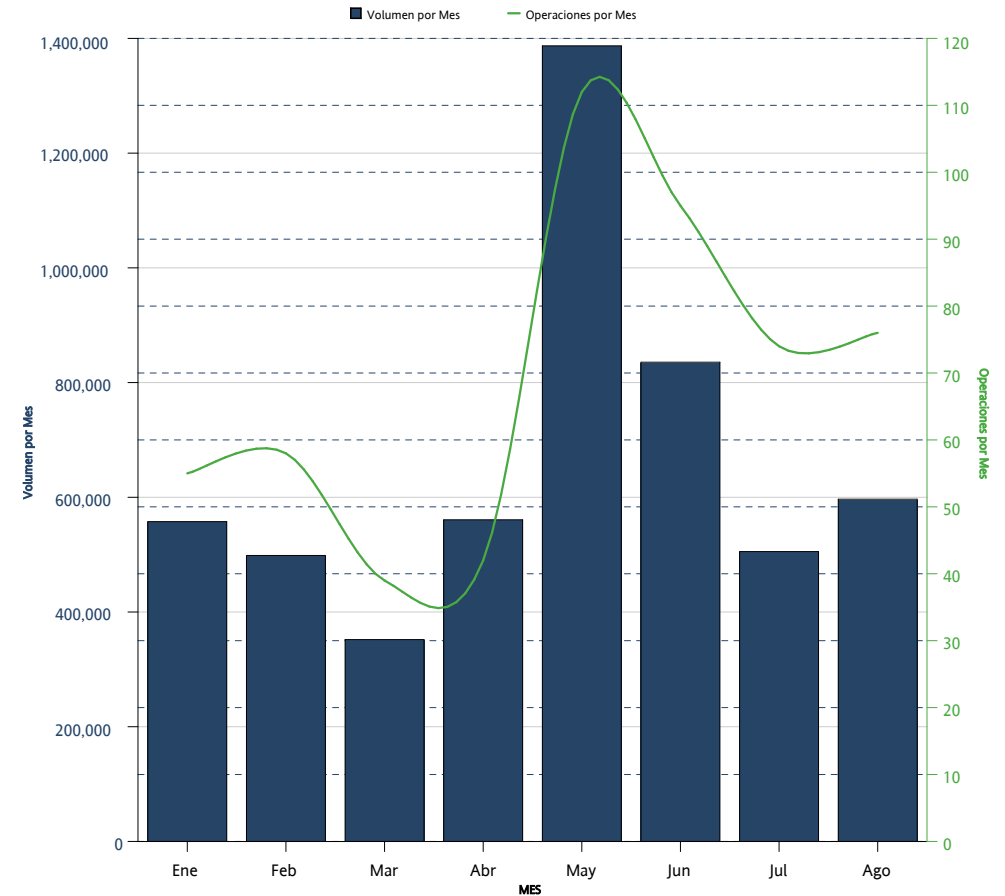

*Sólo se muestran los instrumentos que presentaron volumen acumulado o interés abierto mayor a cero al cierre del mes

CONCENTRADO DE MERCADO ACUMULADO / ACCRUED MARKET SUMMARY
SWAPS

SWAPS SWAPS	OPERACIONES NUMBER OF TRADES	VOLUMEN VOLUME	IMPORTE NOTIONAL VALUE	INTERÉS ABIERTO OPEN INTEREST
60X1	0	0	0	17,010
61X1	1	1,000	100,000,000	7,400
65X1	52	141,560	14,156,000,000	534,061
66X1	1	1,000	100,000,000	2,300
67X1	0	0	0	200
70X1	0	0	0	1,250
71X1	1	1,500	150,000,000	11,500
72X1	7	43,200	4,320,000,000	63,200
73X1	1	5,000	500,000,000	5,000
74X1	0	0	0	500
76X1	1	7,050	705,000,000	7,050
77X1	1	5,375	537,500,000	10,807
78X1	13	25,150	2,515,000,000	50,450
80X1	1	1,300	130,000,000	1,300
81X1	0	0	0	20
85X1	1	1,500	150,000,000	71,500
86X1	0	0	0	18,521
87X1	1	1,850	185,000,000	1,850
88X1	0	0	0	15,000
89X1	1	7,100	710,000,000	7,100
90X1	0	0	0	19
91X1	37	114,250	11,425,000,000	323,610
92X1	0	0	0	200
96X1	2	3,700	370,000,000	4,200
99X1	1	2,300	230,000,000	2,300
102X1	1	3,750	375,000,000	108,050
104X1	11	26,750	2,675,000,000	33,050
109X1	0	0	0	125,000
110X1	0	0	0	23,300
111X1	0	0	0	41,000
112X1	1	1,900	190,000,000	4,900
114X1	0	0	0	92,750
119X1	0	0	0	10,000
120X1	1	13,300	1,330,000,000	13,900
121X1	0	0	0	4,000
122X1	0	0	0	3,250
126X1	1	1,800	180,000,000	1,800
128X1	1	4,750	475,000,000	4,750
130X1	112	611,720	61,172,000,000	1,632,135
143X1	0	0	0	5,000
156X1	0	0	0	24,100
171X1	0	0	0	15,000
179X1	0	0	0	69,000

*Sólo se muestran los instrumentos que presentaron volumen acumulado o interés abierto mayor a cero al cierre del mes

CONCENTRADO DE MERCADO ACUMULADO / ACCRUED MARKET SUMMARY
 SWAPS

SWAPS	OPERACIONES	VOLUMEN	IMPORTE	INTERÉS ABIERTO
SWAPS	NUMBER OF TRADES	VOLUME	NOTIONAL VALUE	OPEN INTEREST
187X1	0	0	0	8,200
191X1	0	0	0	12,000
195X1	1	130	13,000,000	51,354
222X1	0	0	0	10,000
236X1	0	0	0	3,600
241X1	0	0	0	4,800
242X1	0	0	0	34,800
243X1	0	0	0	9,800
245X1	0	0	0	7,800
260X1	0	0	0	28,950
Acumulado Anual	551	5,293,602	529,360,200,000	7,752,597

*Sólo se muestran los instrumentos que presentaron volumen acumulado o interés abierto mayor a cero al cierre del mes

La información contenida en los indicadores del Mercado de Productos Derivados, en su versión mensual "Resumen y Análisis Operativo del Mercado Mexicano de Derivados" está elaborado con técnicas confiables utilizando la información más oportuna disponible. No obstante, MexDer, Mercado Mexicano de Derivados, S.A. de C.V., no se hace responsable por eventuales errores tipográficos o de captura que puedan ser publicados, ni se hace responsable por el uso o interpretación que terceros pudieran hacer con la información publicada. Las decisiones de compra o venta de productos derivados, basada en la información contenida en las gráficas textos, y cuadros de los indicadores del Mercado de productos derivados, son responsabilidad exclusiva del lector, por lo que la información no debe ser considerada como recomendación de compra o venta de alguno de los instrumentos que aquí se publican.

Resumen y Análisis Operativo del Mercado Mexicano de Derivados, es una publicación mensual, editada por MexDer, Mercado Mexicano de Derivados S.A. de C.V. Paseo de la Reforma No. 255, Col. Cuauhtémoc, C.P. 06500, Ciudad de México, Tel. 5342-9900
Editor responsable: Mercado Mexicano de Derivados S.A. de C.V.