



Resumen y Análisis Operativo del Mercado Mexicano de Derivados



MexDer's Market Statistics & Operative Analysis

Diciembre 2023 / December 2023





FUTUROS	3
CONCENTRADO DE MERCADO MENSUAL	4
CONCENTRADO DE MERCADO ACUMULADO	5
DISTRIBUCION DEL INTERES ABIERTO	6
OPCIONES	7
CONCENTRADO DE MERCADO MENSUAL	8
CONCENTRADO DE MERCADO ACUMULADO	9
DISTRIBUCION DEL INTERES ABIERTO	10
SWAPS	11
CONCENTRADO DE MERCADO MENSUAL	12
CONCENTRADO DE MERCADO ACUMULADO	15
<i>Aviso de Privacidad</i>	<i>18</i>

FUTURES	3
MONTHLY MARKET SUMMARY	4
ACCRUED MARKET SUMMARY	5
OPEN INTEREST DISTRIBUTION	6
OPTIONS	7
MONTHLY MARKET SUMMARY	8
ACCRUED MARKET SUMMARY	9
OPEN INTEREST DISTRIBUTION	10
SWAPS	11
MONTHLY MARKET SUMMARY	12
ACCRUED MARKET SUMMARY	15
<i>Disclaimer</i>	<i>18</i>

FUTUROS / FUTURES



CONCENTRADO DE MERCADO MENSUAL / MONTHLY MARKET SUMMARY

FUTUROS / FUTURES

FUTUROS FUTURES	OPERACIONES NUMBER OF TRADES	VOLUMEN VOLUME	IMPORTE NOTIONAL VALUE	INTERÉS ABIERTO OPEN INTEREST
DOLAR	162	1,390,531	243,498,310,808	736,346
EURO	0	0	0	250
DIVISAS / CURRENCIES	162	1,390,531	243,498,310,808	736,596
IPC	11,997	44,207	24,725,707,760	13,248
MIP	32	50	5,738,260	10
INDICES / INDICES	12,029	44,257	24,731,446,020	13,258
ASUR	4	50	2,251,660	65
CEMEX	5	185,000	255,460,000	90,000
FEMSA	3	1,378	31,519,138	939
GAP	0	0	0	85
GMEXICO	7	2,728	23,385,886	837
GMXT	2	1,000	3,643,500	700
OMA	0	0	0	135
ORBIA	2	200	791,600	400
ACCIONES / SINGLE STOCK	23	190,356	317,051,784	93,161
Total Mensual	12,214	1,625,144	268,546,808,612	843,015

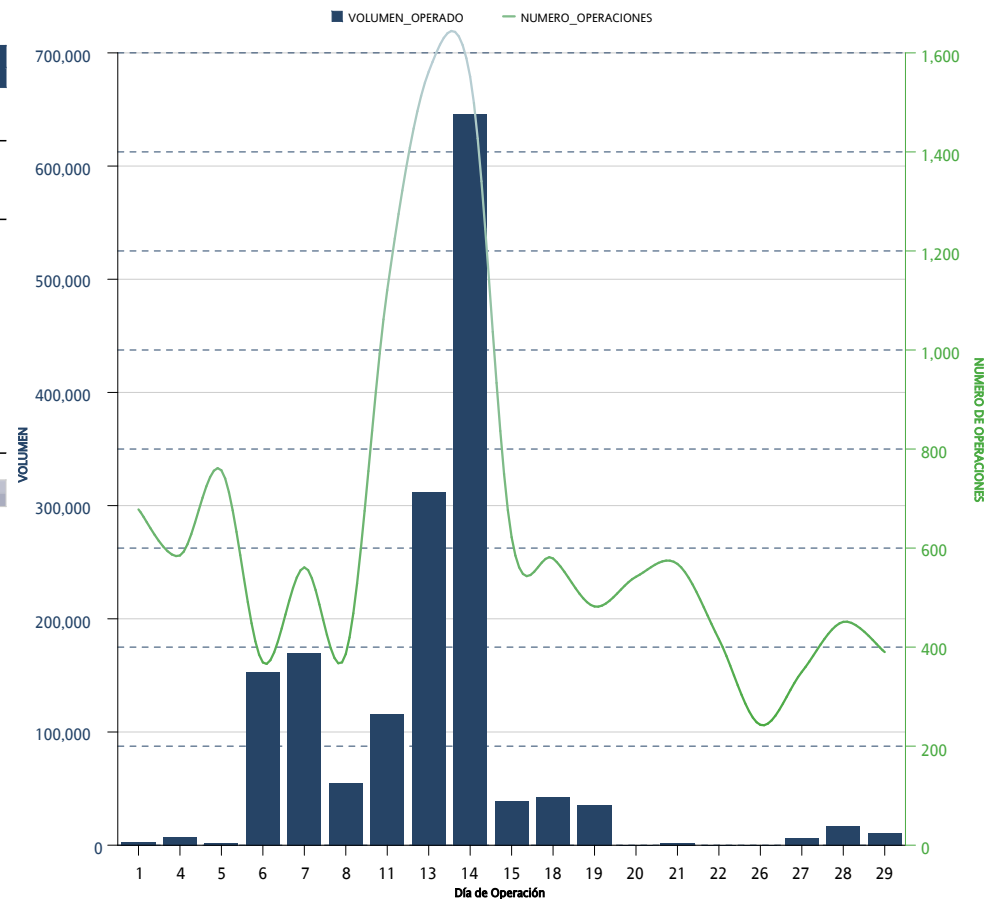

*Sólo se muestran los instrumentos que presentaron volumen acumulado o interés abierto mayor a cero al cierre del mes

CONCENTRADO DE MERCADO ACUMULADO / ACCRUED MARKET SUMMARY

FUTUROS / FUTURES

FUTUROS FUTURES	OPERACIONES NUMBER OF TRADES	VOLUMEN VOLUME	IMPORTE NOTIONAL VALUE	INTERÉS ABIERTO OPEN INTEREST
DOLAR	2,625	8,187,824	1,472,183,509,694	736,346
EURO	8	1,900	365,082,500	250
DIVISAS / CURRENCIES	2,633	8,189,724	1,472,548,592,194	736,596
IPC	142,785	345,733	185,718,234,890	13,248
MIP	797	2,032	219,424,636	10
INDICES / INDICES	143,582	347,765	185,937,659,526	13,258
TIEF	2	20,000	2,000,000,000	
DC24	18	12,500	1,266,458,325	
JN27	2	10	964,750	
TASAS DE INTERES / INTEREST RATES	22	32,510	3,267,423,075	
ASUR	20	479	19,302,424	65
CEMEX	45	923,380	1,107,567,015	90,000
FEMSA	42	11,299	218,820,142	939
GAP	1	85	2,009,825	85
GMEXICO	45	6,943	59,482,336	837
GMXT	7	3,200	12,739,800	700
OMA	1	135	2,057,535	135
ORBITA	8	3,400	12,338,600	400
ACCIONES / SINGLE STOCK	169	948,921	1,434,317,677	93,161
Acumulado Anual	146,406	9,518,920	1,663,187,992,472	843,015

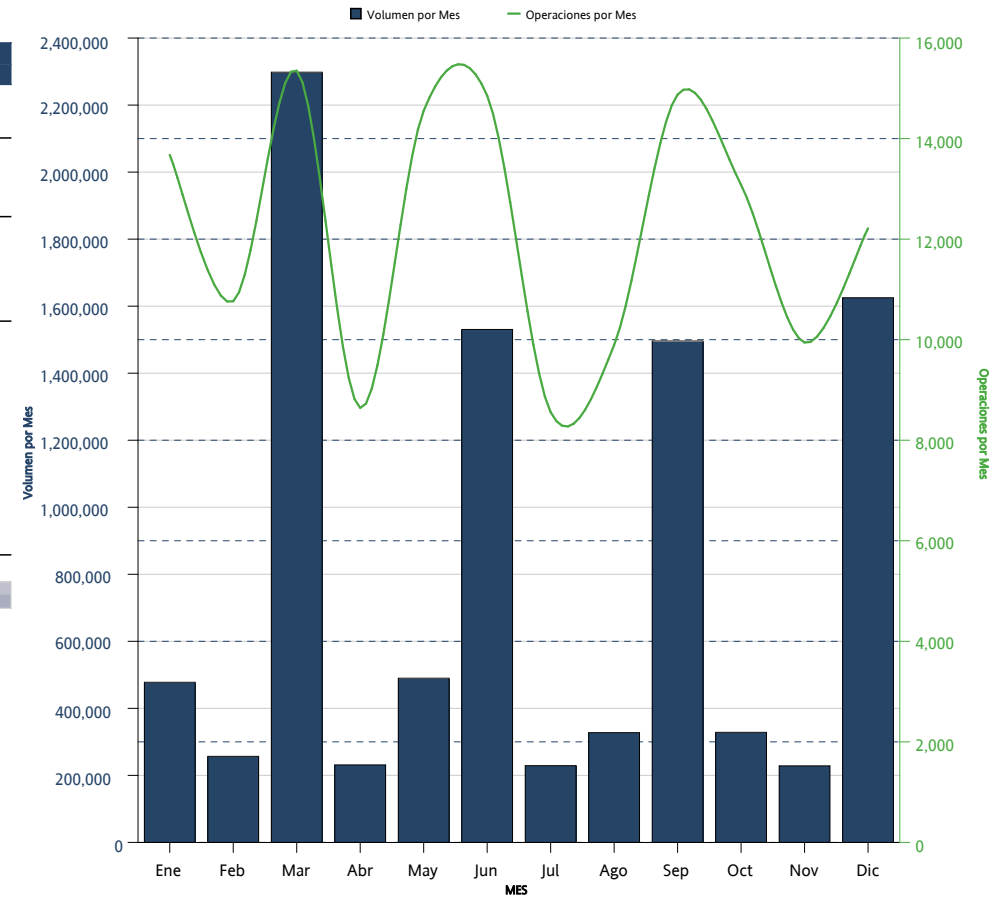

*Sólo se muestran los instrumentos que presentaron volumen acumulado o interés abierto mayor a cero al cierre del mes

DISTRIBUCION DEL INTERES ABIERTO / OPEN INTEREST DISTRIBUTION
FUTUROS / FUTURES



FUTUROS <i>FUTURES</i>	INTERÉS ABIERTO <i>OPEN INTEREST</i>	PARTICIPACIÓN PORCENTUAL <i>PERCENTAGE</i>
DOLAR	736,346	87.35 %
CEMEX	90,000	10.68 %
IPC	13,248	1.57 %
FEMSA	939	0.11 %
GMEXICO	837	0.10 %
GMXT	700	0.08 %
ORBIA	400	0.05 %
EURO	250	0.03 %
OMA	135	0.02 %
GAP	85	0.01 %
ASUR	65	0.01 %
MIP	10	0.00 %

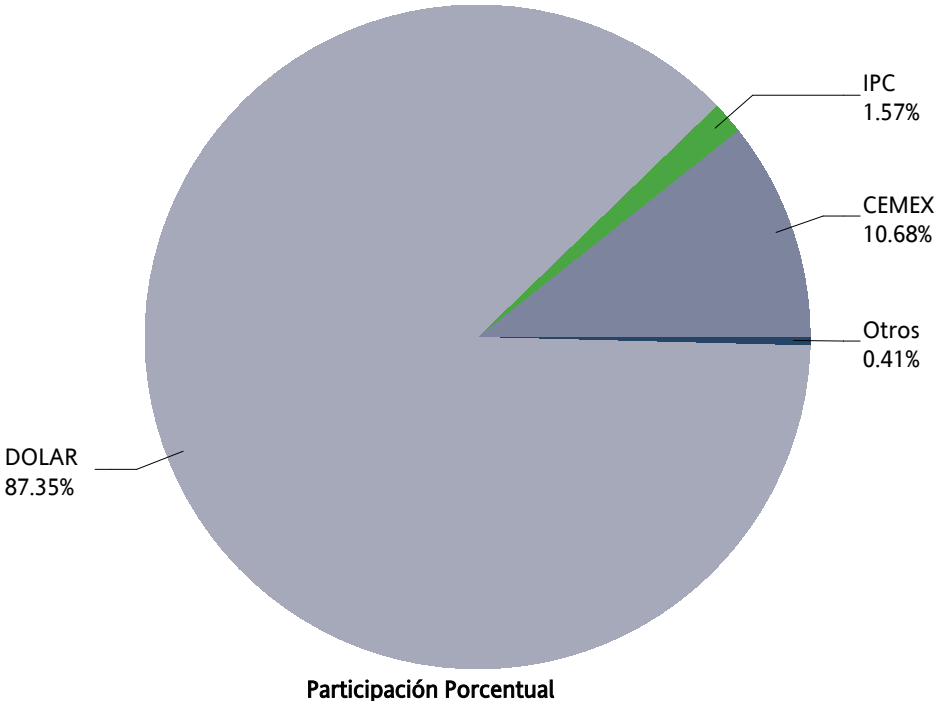

OPCIONES / OPTIONS



CONCENTRADO DE MERCADO MENSUAL / MONTHLY MARKET SUMMARY

OPCIONES / OPTIONS

OPCIONES OPTIONS	CALLS CALLS	PUTS PUTS	OPERACIONES TRADES	VOLUMEN VOLUME	IMPORTE NOTIONAL VALUE	INTERÉS ABIERTO OPEN INTEREST
DOLAR	0	2,400	12	2,400	422,000,000	0
DIVISAS / CURRENCIES	0	2,400	12	2,400	422,000,000	0
CEMEX	0	0	0	0	0	
GMEXICO	0	0	0	0	0	
ACCIONES / SINGLE STOCK	0	0	0	0	0	
Mensual Total	0	2,400	12	2,400	422,000,000	0

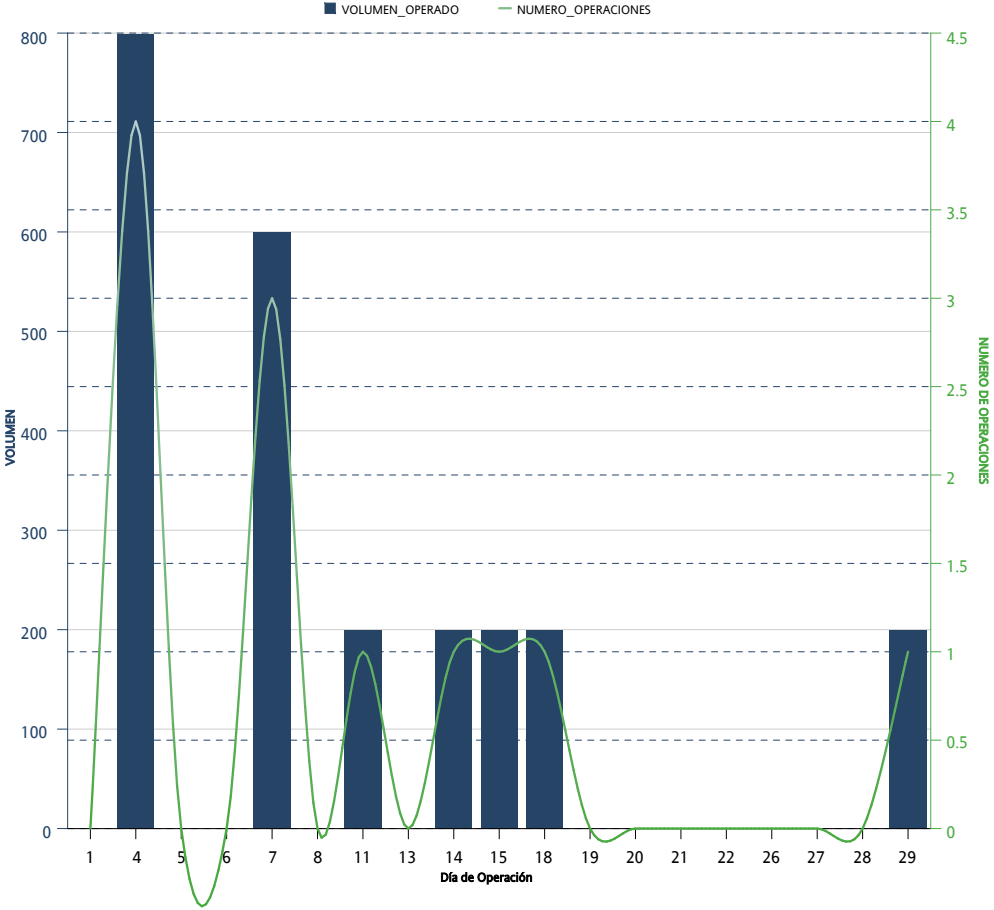

*Sólo se muestran los instrumentos que presentaron volumen acumulado o interés abierto mayor a cero al cierre del mes

CONCENTRADO DE MERCADO ACUMULADO / ACCRUED MARKET SUMMARY

OPCIONES / OPTIONS

OPCIONES OPTIONS	CALLS CALLS	PUTS PUTS	OPERACIONES TRADES	VOLUMEN VOLUME	IMPORTE NOTIONAL VALUE	INTERÉS ABIERTO OPEN INTEREST
IP	213	373	112	586	312,315,000	
INDICES / INDICES	213	373	112	586	312,315,000	
DOLAR	4,200	11,800	75	16,000	2,915,800,000	0
DIVISAS / CURRENCIES	4,200	11,800	75	16,000	2,915,800,000	0
AMOVIL	10,010		2	10,010	20,019,000	
CEMEX	5,000	5,000	3	10,000	13,150,000	
FEMSA		7,600	3	7,600	125,600,000	
GMEXICO	5,000	27,000	10	32,000	253,000,000	
TELEVISA	5,000	55,000	6	60,000	109,000,000	
WALMART		1,500	1	1,500	9,900,000	
ACCIONES / SINGLE STOCK	25,010	96,100	25	121,110	530,669,000	
Acumulado Anual	29,423	108,273	212	137,696	3,758,784,000	0

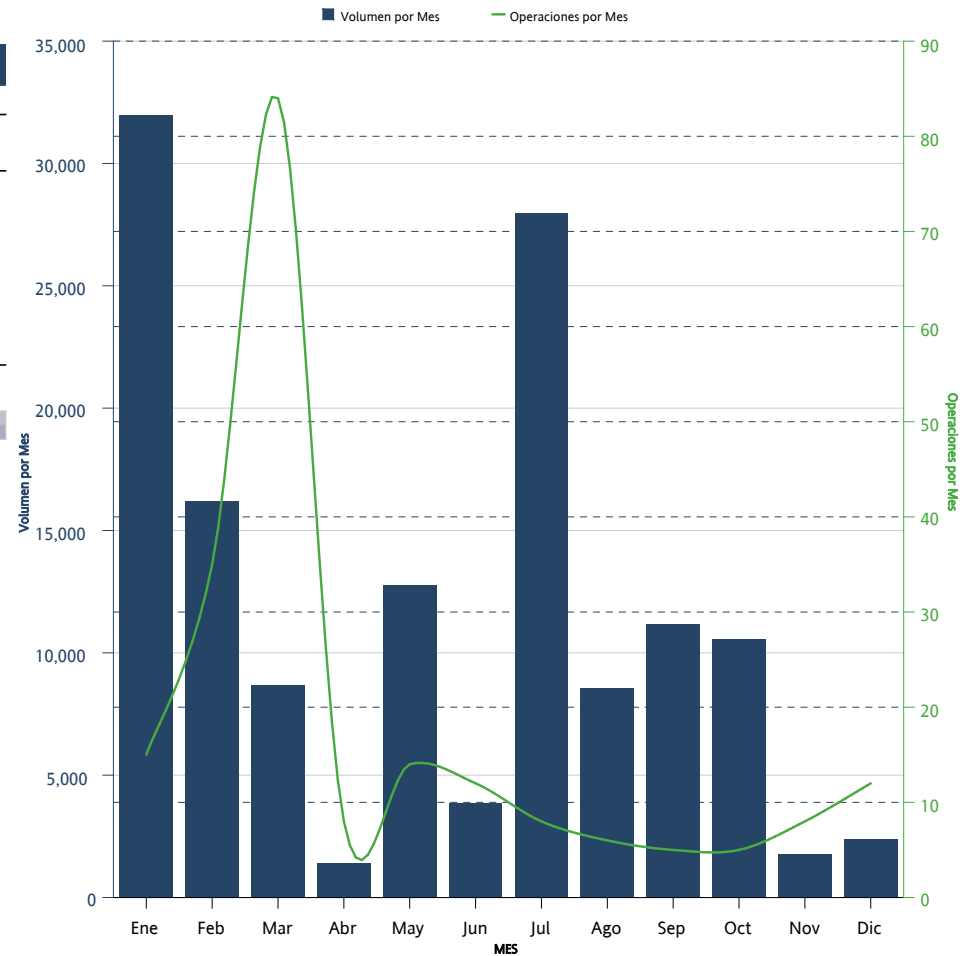

*Sólo se muestran los instrumentos que presentaron volumen acumulado o interés abierto mayor a cero al cierre del mes

DISTRIBUCION DEL INTERES ABIERTO / OPEN INTEREST DISTRIBUTION
OPCIONES / OPTIONS



OPCIONES <i>OPTIONS</i>	CALLS <i>CALLS</i>	PUTS <i>PUTS</i>	INTERÉS ABIERTO <i>OPEN INTEREST</i>	PARTICIPACIÓN PORCENTUAL <i>PERCENTAGE</i>
-----------------------------------	------------------------------	----------------------------	--	--

No hay datos disponibles

No hay datos disponibles

No hay datos disponibles

SWAPS



CONCENTRADO DE MERCADO MENSUAL / MONTHLY MARKET SUMMARY

SWAPS

SWAPS SWAPS	OPERACIONES NUMBER OF TRADES	VOLUMEN VOLUME	IMPORTE NOTIONAL VALUE	INTERÉS ABIERTO OPEN INTEREST
3X1	6	215,000	21,500,000,000	810,000
4X1	3	200,000	20,000,000,000	550,000
6X1	0	0	0	465,000
7X1	0	0	0	125,000
9X1	1	10,000	1,000,000,000	344,400
10X1	0	0	0	42,500
13X1	5	54,000	5,400,000,000	692,400
14X1	0	0	0	64,200
17X1	0	0	0	11,500
19X1	0	0	0	12,500
20X1	0	0	0	10,000
21X1	0	0	0	42,000
24X1	0	0	0	10
26X1	3	10,000	1,000,000,000	790,928
28X1	0	0	0	15,500
29X1	0	0	0	10
32X1	1	10,000	1,000,000,000	10,000
34X1	0	0	0	6,900
35X1	0	0	0	5,300
36X1	0	0	0	10
37X1	0	0	0	20
38X1	0	0	0	10
39X1	6	18,500	1,850,000,000	381,442
42X1	0	0	0	3,520
43X1	0	0	0	5,330
44X1	0	0	0	7,200
45X1	0	0	0	5,500
48X1	0	0	0	2,510
49X1	0	0	0	10
51X1	0	0	0	2,500
52X1	4	10,500	1,050,000,000	230,830
53X1	0	0	0	1,400
55X1	0	0	0	10
56X1	0	0	0	2,000
57X1	0	0	0	9,300
58X1	0	0	0	4,500
59X1	0	0	0	10,850
60X1	0	0	0	17,010
61X1	0	0	0	7,400
65X1	1	1,500	150,000,000	510,311
66X1	0	0	0	2,300
67X1	0	0	0	200
70X1	0	0	0	33,800

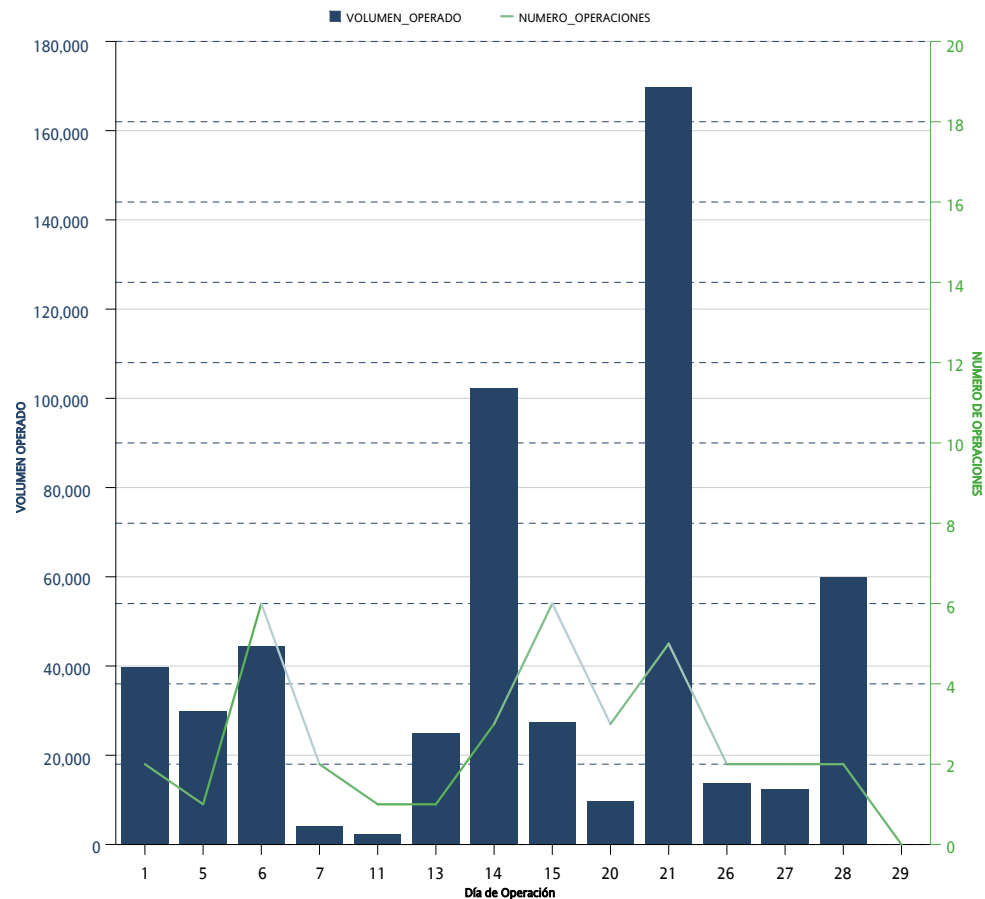

*Sólo se muestran los instrumentos que presentaron volumen acumulado o interés abierto mayor a cero al cierre del mes

CONCENTRADO DE MERCADO MENSUAL / MONTHLY MARKET SUMMARY
 SWAPS

SWAPS SWAPS	OPERACIONES NUMBER OF TRADES	VOLUMEN VOLUME	IMPORTE NOTIONAL VALUE	INTERÉS ABIERTO OPEN INTEREST
71X1	0	0	0	15,850
72X1	0	0	0	63,200
73X1	0	0	0	5,000
74X1	0	0	0	500
76X1	0	0	0	7,050
77X1	0	0	0	10,788
78X1	0	0	0	50,450
80X1	0	0	0	1,300
81X1	0	0	0	20
85X1	0	0	0	71,500
86X1	0	0	0	18,521
87X1	0	0	0	1,850
89X1	0	0	0	7,100
90X1	0	0	0	19
91X1	0	0	0	307,860
92X1	0	0	0	200
96X1	0	0	0	4,200
98X1	0	0	0	5,750
99X1	0	0	0	2,300
102X1	0	0	0	108,050
104X1	0	0	0	33,050
109X1	0	0	0	125,000
110X1	0	0	0	23,300
111X1	0	0	0	41,000
112X1	0	0	0	4,900
114X1	0	0	0	92,750
119X1	0	0	0	10,000
120X1	0	0	0	13,900
121X1	0	0	0	4,000
122X1	0	0	0	3,250
124X1	0	0	0	3,250
126X1	0	0	0	1,800
128X1	0	0	0	4,750
130X1	6	13,194	1,319,400,000	1,668,085
143X1	0	0	0	5,000
156X1	0	0	0	24,100
171X1	0	0	0	15,000
179X1	0	0	0	69,000
187X1	0	0	0	8,200
191X1	0	0	0	12,000
195X1	0	0	0	51,354
222X1	0	0	0	10,000
236X1	0	0	0	3,600

*Sólo se muestran los instrumentos que presentaron volumen acumulado o interés abierto mayor a cero al cierre del mes

CONCENTRADO DE MERCADO MENSUAL / MONTHLY MARKET SUMMARY
SWAPS

SWAPS <i>SWAPS</i>	OPERACIONES <i>NUMBER OF TRADES</i>	VOLUMEN <i>VOLUME</i>	IMPORTE <i>NOTIONAL VALUE</i>	INTERÉS ABIERTO <i>OPEN INTEREST</i>
241X1	0	0	0	4,800
242X1	0	0	0	34,800
243X1	0	0	0	9,800
245X1	0	0	0	7,800
260X1	0	0	0	28,950
Total Mensual	36	542,694	54,269,400,000	8,231,058

**Sólo se muestran los instrumentos que presentaron volumen acumulado o interés abierto mayor a cero al cierre del mes*

CONCENTRADO DE MERCADO ACUMULADO / ACCRUED MARKET SUMMARY

SWAPS

SWAPS SWAPS	OPERACIONES NUMBER OF TRADES	VOLUMEN VOLUME	IMPORTE NOTIONAL VALUE	INTERÉS ABIERTO OPEN INTEREST
3X1	70	2,109,000	210,900,000,000	810,000
4X1	17	863,000	86,300,000,000	550,000
5X1	1	25,000	2,500,000,000	
6X1	46	1,469,250	146,925,000,000	465,000
7X1	8	145,000	14,500,000,000	125,000
9X1	30	514,400	51,440,000,000	344,400
10X1	3	42,500	4,250,000,000	42,500
13X1	66	708,000	70,800,000,000	692,400
14X1	2	64,200	6,420,000,000	64,200
17X1	1	11,500	1,150,000,000	11,500
19X1	1	12,500	1,250,000,000	12,500
20X1	0	0	0	10,000
21X1	1	12,000	1,200,000,000	42,000
24X1	0	0	0	10
26X1	78	595,048	59,504,800,000	790,928
28X1	1	15,500	1,550,000,000	15,500
29X1	0	0	0	10
31X1	1	159	15,900,000	
32X1	1	10,000	1,000,000,000	10,000
34X1	1	5,300	530,000,000	6,900
35X1	1	5,300	530,000,000	5,300
36X1	0	0	0	10
37X1	0	0	0	20
38X1	0	0	0	10
39X1	62	226,330	22,633,000,000	381,442
40X1	1	5,000	500,000,000	
41X1	1	5,000	500,000,000	
42X1	1	3,500	350,000,000	3,520
43X1	1	5,330	533,000,000	5,330
44X1	2	7,200	720,000,000	7,200
45X1	2	5,500	550,000,000	5,500
48X1	1	2,500	250,000,000	2,510
49X1	1	1,100	110,000,000	10
51X1	1	2,500	250,000,000	2,500
52X1	34	113,450	11,345,000,000	230,830
53X1	1	1,400	140,000,000	1,400
55X1	0	0	0	10
56X1	0	0	0	2,000
57X1	0	0	0	9,300
58X1	2	4,500	450,000,000	4,500
59X1	1	5,000	500,000,000	10,850
60X1	0	0	0	17,010
61X1	1	1,000	100,000,000	7,400

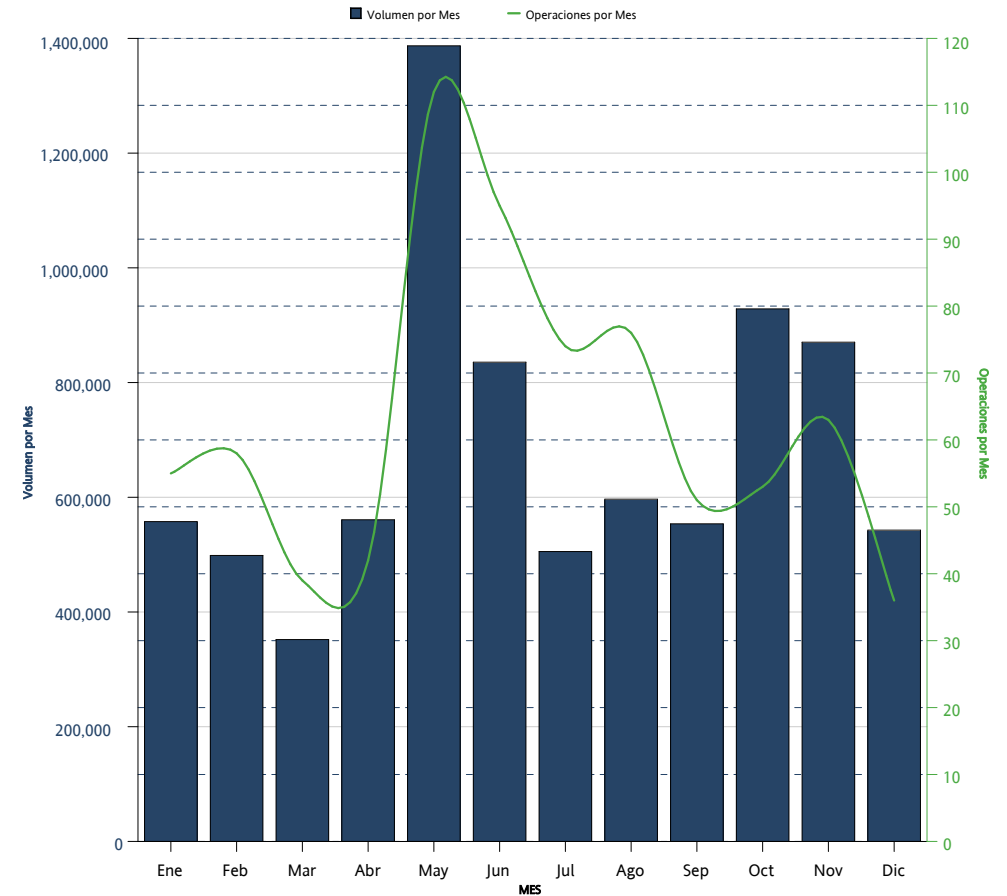

*Sólo se muestran los instrumentos que presentaron volumen acumulado o interés abierto mayor a cero al cierre del mes

CONCENTRADO DE MERCADO ACUMULADO / ACCRUED MARKET SUMMARY
SWAPS

SWAPS SWAPS	OPERACIONES NUMBER OF TRADES	VOLUMEN VOLUME	IMPORTE NOTIONAL VALUE	INTERÉS ABIERTO OPEN INTEREST
65X1	67	180,098	18,009,800,000	510,311
66X1	1	1,000	100,000,000	2,300
67X1	0	0	0	200
70X1	4	32,550	3,255,000,000	33,800
71X1	3	15,850	1,585,000,000	15,850
72X1	7	43,200	4,320,000,000	63,200
73X1	1	5,000	500,000,000	5,000
74X1	0	0	0	500
76X1	1	7,050	705,000,000	7,050
77X1	1	5,375	537,500,000	10,788
78X1	13	25,150	2,515,000,000	50,450
80X1	1	1,300	130,000,000	1,300
81X1	0	0	0	20
85X1	1	1,500	150,000,000	71,500
86X1	0	0	0	18,521
87X1	1	1,850	185,000,000	1,850
89X1	1	7,100	710,000,000	7,100
90X1	0	0	0	19
91X1	47	129,500	12,950,000,000	307,860
92X1	0	0	0	200
96X1	2	3,700	370,000,000	4,200
98X1	1	5,750	575,000,000	5,750
99X1	1	2,300	230,000,000	2,300
102X1	1	3,750	375,000,000	108,050
104X1	11	26,750	2,675,000,000	33,050
109X1	0	0	0	125,000
110X1	0	0	0	23,300
111X1	0	0	0	41,000
112X1	1	1,900	190,000,000	4,900
114X1	0	0	0	92,750
119X1	0	0	0	10,000
120X1	1	13,300	1,330,000,000	13,900
121X1	0	0	0	4,000
122X1	0	0	0	3,250
124X1	1	3,250	325,000,000	3,250
126X1	1	1,800	180,000,000	1,800
128X1	1	4,750	475,000,000	4,750
130X1	142	667,966	66,796,600,000	1,668,085
143X1	0	0	0	5,000
156X1	0	0	0	24,100
171X1	0	0	0	15,000
179X1	0	0	0	69,000
187X1	0	0	0	8,200

*Sólo se muestran los instrumentos que presentaron volumen acumulado o interés abierto mayor a cero al cierre del mes

CONCENTRADO DE MERCADO ACUMULADO / ACCRUED MARKET SUMMARY
SWAPS

SWAPS <i>SWAPS</i>	OPERACIONES <i>NUMBER OF TRADES</i>	VOLUMEN <i>VOLUME</i>	IMPORTE <i>NOTIONAL VALUE</i>	INTERÉS ABIERTO <i>OPEN INTEREST</i>
191X1	0	0	0	12,000
195X1	1	130	13,000,000	51,354
222X1	0	0	0	10,000
236X1	0	0	0	3,600
241X1	0	0	0	4,800
242X1	0	0	0	34,800
243X1	0	0	0	9,800
245X1	0	0	0	7,800
260X1	0	0	0	28,950
Acumulado Anual	754	8,188,836	818,883,600,000	8,231,058

**Sólo se muestran los instrumentos que presentaron volumen acumulado o interés abierto mayor a cero al cierre del mes*

La información contenida en los indicadores del Mercado de Productos Derivados, en su versión mensual "Resumen y Análisis Operativo del Mercado Mexicano de Derivados" está elaborado con técnicas confiables utilizando la información más oportuna disponible. No obstante, MexDer, Mercado Mexicano de Derivados, S.A. de C.V., no se hace responsable por eventuales errores tipográficos o de captura que puedan ser publicados, ni se hace responsable por el uso o interpretación que terceros pudieran hacer con la información publicada. Las decisiones de compra o venta de productos derivados, basada en la información contenida en las gráficas textos, y cuadros de los indicadores del Mercado de productos derivados, son responsabilidad exclusiva del lector, por lo que la información no debe ser considerada como recomendación de compra o venta de alguno de los instrumentos que aquí se publican.

Resumen y Análisis Operativo del Mercado Mexicano de Derivados, es una publicación mensual, editada por MexDer, Mercado Mexicano de Derivados S.A. de C.V. Paseo de la Reforma No. 255, Col. Cuauhtémoc, C.P. 06500, Ciudad de México, Tel. 5342-9900
Editor responsable: Mercado Mexicano de Derivados S.A. de C.V.