



Resumen y Análisis Operativo del Mercado Mexicano de Derivados



MexDer's Market Statistics & Operative Analysis

Octubre 2023 / October 2023





FUTUROS	3
CONCENTRADO DE MERCADO MENSUAL	4
CONCENTRADO DE MERCADO ACUMULADO	5
DISTRIBUCION DEL INTERES ABIERTO	6
OPCIONES	7
CONCENTRADO DE MERCADO MENSUAL	8
CONCENTRADO DE MERCADO ACUMULADO	9
DISTRIBUCION DEL INTERES ABIERTO	10
SWAPS	11
CONCENTRADO DE MERCADO MENSUAL	12
CONCENTRADO DE MERCADO ACUMULADO	15
<i>Aviso de Privacidad</i>	<i>18</i>

FUTURES	3
MONTHLY MARKET SUMMARY	4
ACCRUED MARKET SUMMARY	5
OPEN INTEREST DISTRIBUTION	6
OPTIONS	7
MONTHLY MARKET SUMMARY	8
ACCRUED MARKET SUMMARY	9
OPEN INTEREST DISTRIBUTION	10
SWAPS	11
MONTHLY MARKET SUMMARY	12
ACCRUED MARKET SUMMARY	15
<i>Disclaimer</i>	<i>18</i>

FUTUROS / FUTURES



CONCENTRADO DE MERCADO MENSUAL / MONTHLY MARKET SUMMARY

FUTUROS / FUTURES

FUTUROS FUTURES	OPERACIONES NUMBER OF TRADES	VOLUMEN VOLUME	IMPORTE NOTIONAL VALUE	INTERÉS ABIERTO OPEN INTEREST
DOLAR	238	286,806	53,017,385,591	621,936
EURO	0	0	0	250
DIVISAS / CURRENCIES	238	286,806	53,017,385,591	622,186
IPC	12,719	19,248	9,571,789,880	14,647
MIP	100	114	11,365,780	5
INDICES / INDICES	12,819	19,362	9,583,155,660	14,652
ASUR	9	319	12,574,954	105
CEMEX	3	20,465	23,310,100	95,465
FEMSA	6	650	13,047,090	1,000
GAP	1	85	2,009,825	85
GMEXICO	0	0	0	1,255
GMXT	1	200	762,800	700
OMA	1	135	2,057,535	135
ORBITA	1	400	1,224,800	1,000
ACCIONES / SINGLE STOCK	22	22,254	54,987,104	99,745
Total Mensual	13,079	328,422	62,655,528,355	736,583

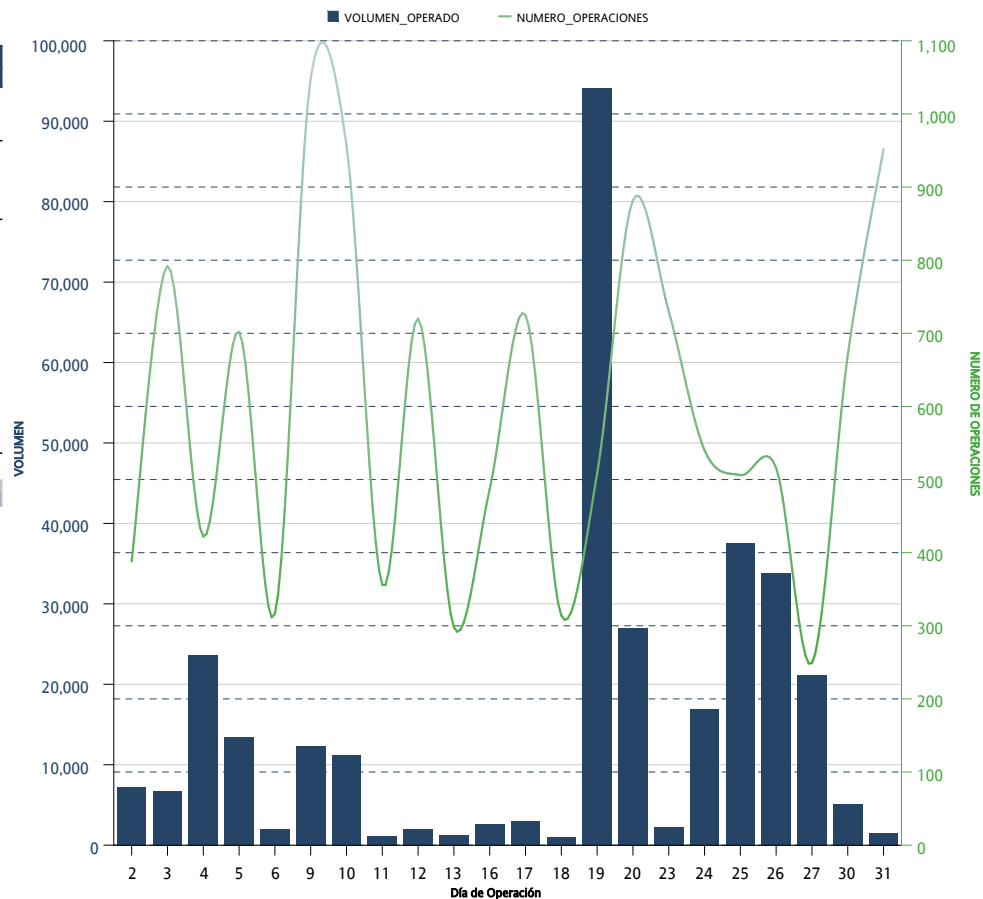

*Sólo se muestran los instrumentos que presentaron volumen acumulado o interés abierto mayor a cero al cierre del mes

CONCENTRADO DE MERCADO ACUMULADO / ACCRUED MARKET SUMMARY

FUTUROS / FUTURES

FUTUROS FUTURES	OPERACIONES NUMBER OF TRADES	VOLUMEN VOLUME	IMPORTE NOTIONAL VALUE	INTERÉS ABIERTO OPEN INTEREST
DOLAR	2,321	6,587,696	1,191,523,370,842	621,936
EURO	8	1,900	365,082,500	250
DIVISAS / CURRENCIES	2,329	6,589,596	1,191,888,453,342	622,186
IPC	121,095	284,878	152,320,760,080	14,647
MIP	671	1,774	191,854,596	5
INDICES / INDICES	121,766	286,652	152,512,614,676	14,652
TIEF	2	20,000	2,000,000,000	
DC24	18	12,500	1,266,458,325	
JN27	2	10	964,750	
TASAS DE INTERES / INTEREST RATES	22	32,510	3,267,423,075	
ASUR	9	319	12,574,954	105
CEMEX	39	737,915	851,534,600	95,465
FEMSA	33	8,910	165,106,570	1,000
GAP	1	85	2,009,825	85
GMEXICO	38	4,215	36,096,450	1,255
GMXT	5	2,200	9,096,300	700
OMA	1	135	2,057,535	135
ORBITA	5	2,800	10,250,600	1,000
ACCIONES / SINGLE STOCK	131	756,579	1,088,726,834	99,745
Acumulado Anual	124,248	7,665,337	1,348,757,217,927	736,583

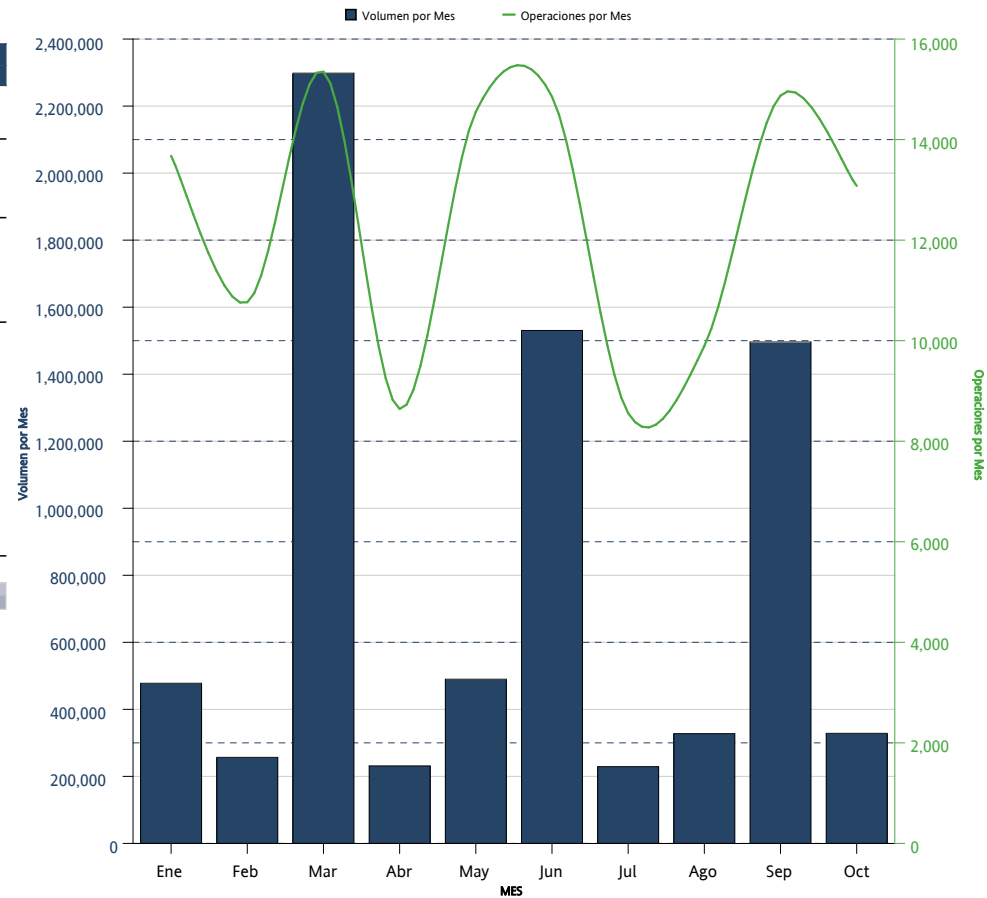

*Sólo se muestran los instrumentos que presentaron volumen acumulado o interés abierto mayor a cero al cierre del mes

DISTRIBUCION DEL INTERES ABIERTO / OPEN INTEREST DISTRIBUTION
FUTUROS / FUTURES



FUTUROS <i>FUTURES</i>	INTERÉS ABIERTO <i>OPEN INTEREST</i>	PARTICIPACIÓN PORCENTUAL <i>PERCENTAGE</i>
DOLAR	621,936	84.44 %
CEMEX	95,465	12.96 %
IPC	14,647	1.99 %
GMEXICO	1,255	0.17 %
FEMSA	1,000	0.14 %
ORBIA	1,000	0.14 %
GMXT	700	0.10 %
EURO	250	0.03 %
OMA	135	0.02 %
ASUR	105	0.01 %
GAP	85	0.01 %
MIP	5	0.00 %

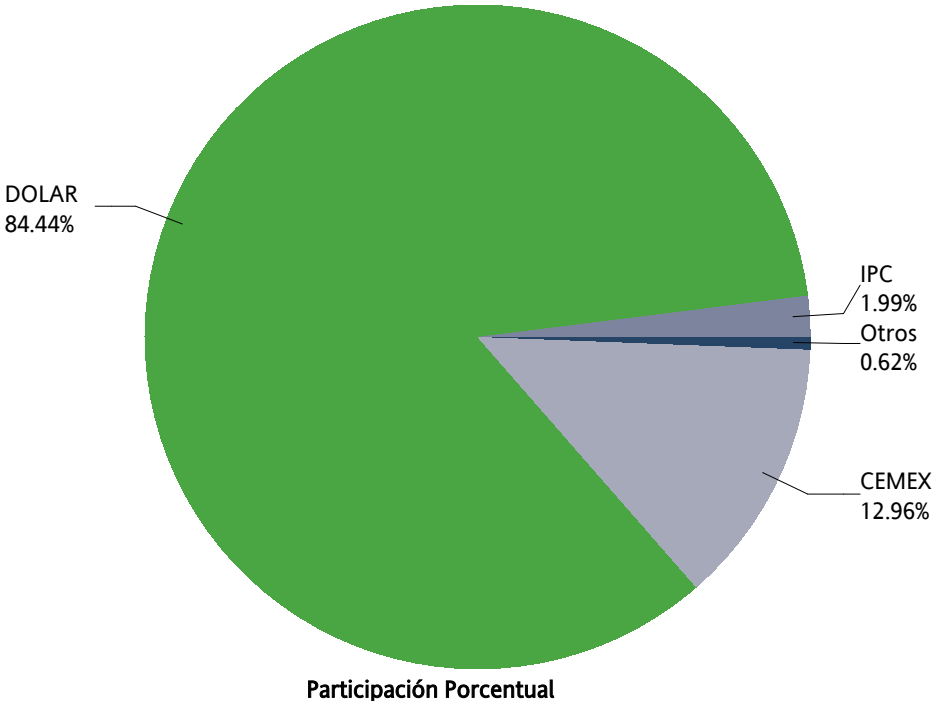

OPCIONES / OPTIONS



CONCENTRADO DE MERCADO MENSUAL / MONTHLY MARKET SUMMARY

OPCIONES / OPTIONS

OPCIONES OPTIONS	CALLS CALLS	PUTS PUTS	OPERACIONES TRADES	VOLUMEN VOLUME	IMPORTE NOTIONAL VALUE	INTERÉS ABIERTO OPEN INTEREST
DOLAR	600	0	3	600	113,600,000	4,200
DIVISAS / CURRENCIES	600	0	3	600	113,600,000	4,200
CEMEX		0	0	0	0	5,000
GMEXICO	5,000	5,000	2	10,000	76,000,000	16,000
ACCIONES / SINGLE STOCK	5,000	5,000	2	10,000	76,000,000	21,000
Mensual Total	5,600	5,000	5	10,600	189,600,000	25,200

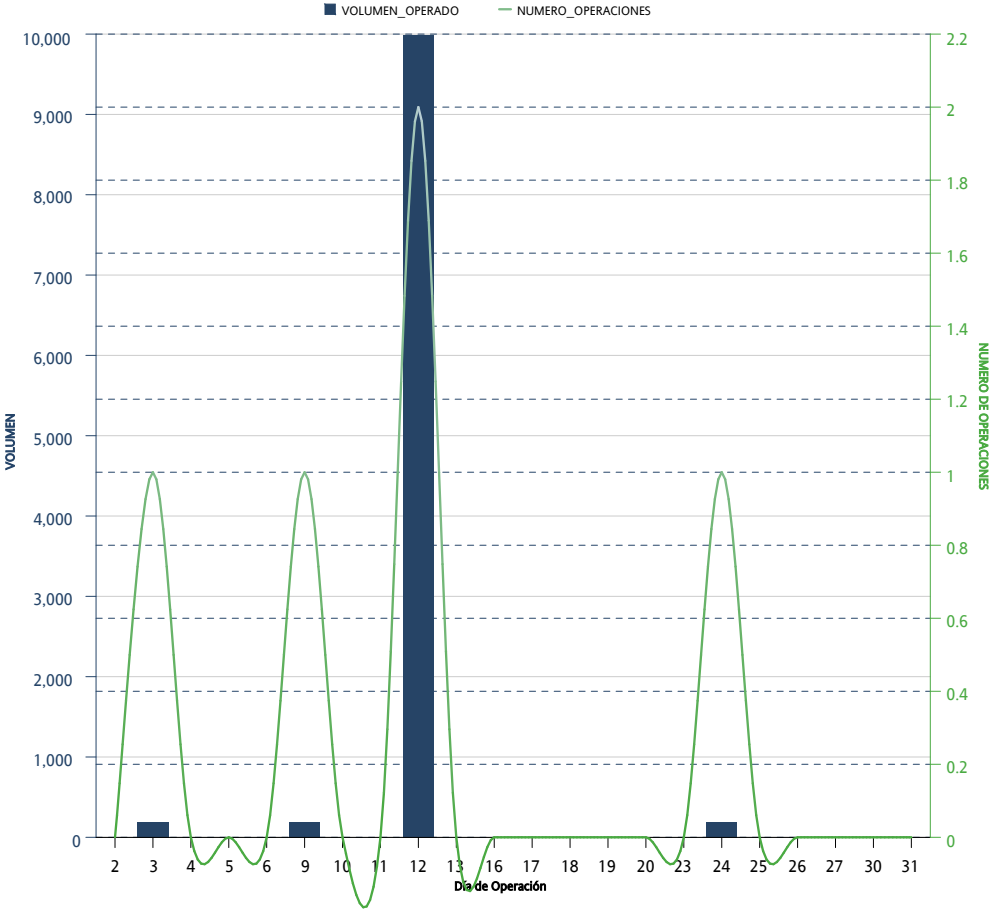

*Sólo se muestran los instrumentos que presentaron volumen acumulado o interés abierto mayor a cero al cierre del mes

CONCENTRADO DE MERCADO ACUMULADO / ACCRUED MARKET SUMMARY

OPCIONES / OPTIONS

OPCIONES OPTIONS	CALLS CALLS	PUTS PUTS	OPERACIONES TRADES	VOLUMEN VOLUME	IMPORTE NOTIONAL VALUE	INTERÉS ABIERTO OPEN INTEREST
IP	213	373	112	586	312,315,000	
INDICES / INDICES	213	373	112	586	312,315,000	
DOLAR	4,200	7,600	55	11,800	2,181,600,000	4,200
DIVISAS / CURRENCIES	4,200	7,600	55	11,800	2,181,600,000	4,200
AMOVIL	10,010		2	10,010	20,019,000	
CEMEX	5,000	5,000	3	10,000	13,150,000	5,000
FEMSA		7,600	3	7,600	125,600,000	
GMEXICO	5,000	27,000	10	32,000	253,000,000	16,000
TELEVISA	5,000	55,000	6	60,000	109,000,000	
WALMART		1,500	1	1,500	9,900,000	
ACCIONES / SINGLE STOCK	25,010	96,100	25	121,110	530,669,000	21,000
Acumulado Anual	29,423	104,073	192	133,496	3,024,584,000	25,200

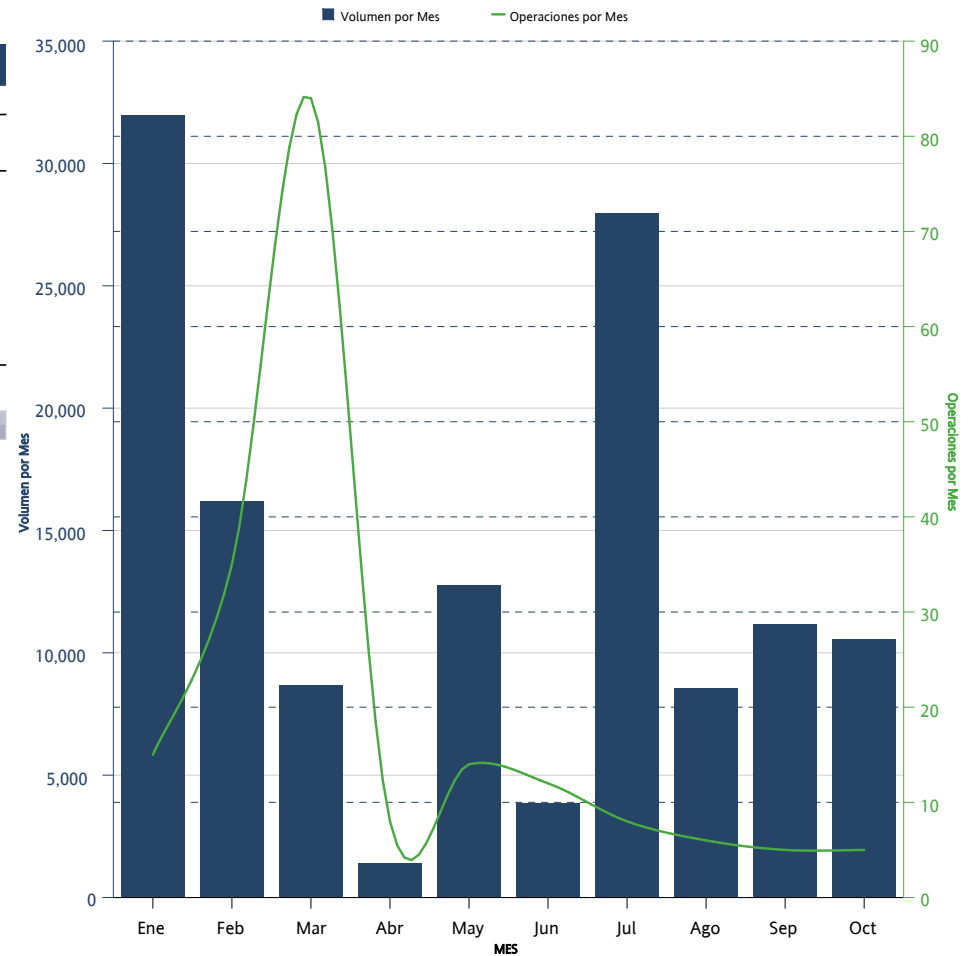

*Sólo se muestran los instrumentos que presentaron volumen acumulado o interés abierto mayor a cero al cierre del mes

DISTRIBUCION DEL INTERES ABIERTO / OPEN INTEREST DISTRIBUTION

OPCIONES / OPTIONS

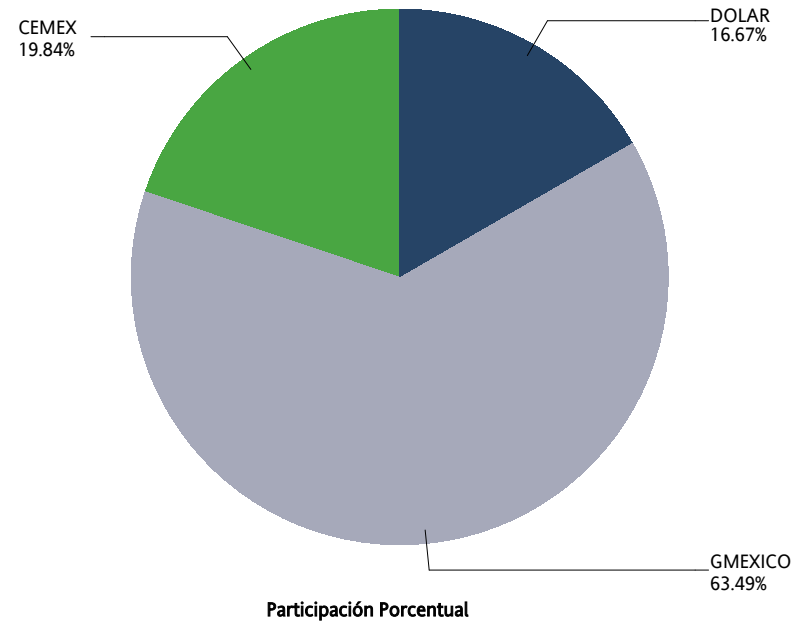

OPCIONES <i>OPTIONS</i>	CALLS <i>CALLS</i>	PUTS <i>PUTS</i>	INTERÉS ABIERTO <i>OPEN INTEREST</i>	PARTICIPACIÓN PORCENTUAL <i>PERCENTAGE</i>
GMEXICO	5,000	11,000	16,000	63.49 %
CEMEX		5,000	5,000	19.84 %
DOLAR	1,600	2,600	4,200	16.67 %

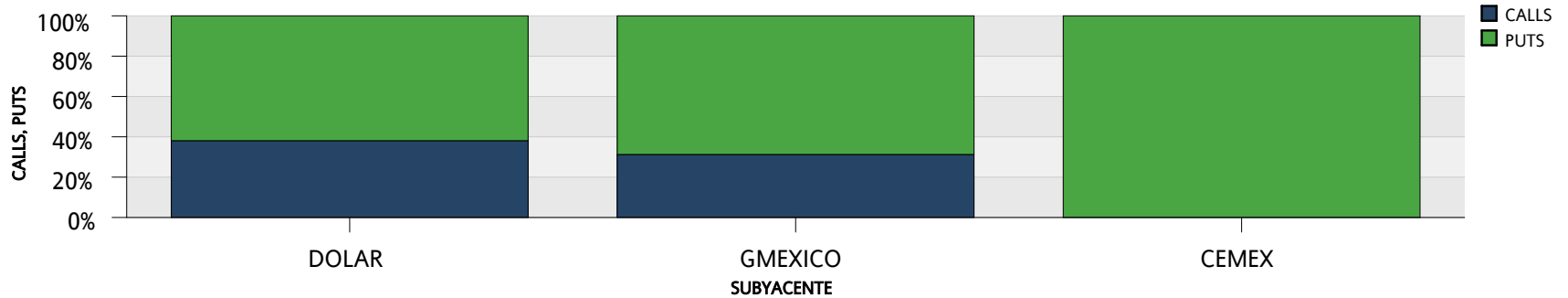

SWAPS



CONCENTRADO DE MERCADO MENSUAL / MONTHLY MARKET SUMMARY

SWAPS

SWAPS SWAPS	OPERACIONES NUMBER OF TRADES	VOLUMEN VOLUME	IMPORTE NOTIONAL VALUE	INTERÉS ABIERTO OPEN INTEREST
3X1	16	685,000	68,500,000,000	823,000
4X1	1	20,000	2,000,000,000	20,000
6X1	2	70,000	7,000,000,000	580,250
7X1	0	0	0	145,000
9X1	1	10,000	1,000,000,000	327,400
10X1	0	0	0	42,500
13X1	4	40,000	4,000,000,000	643,400
14X1	0	0	0	64,200
17X1	0	0	0	25,500
19X1	0	0	0	12,500
20X1	0	0	0	10,000
21X1	0	0	0	42,000
24X1	0	0	0	10
26X1	7	27,000	2,700,000,000	782,128
28X1	0	0	0	15,500
29X1	0	0	0	10
30X1	0	0	0	10
34X1	0	0	0	6,900
35X1	0	0	0	6,300
36X1	0	0	0	10
37X1	0	0	0	20
38X1	0	0	0	10
39X1	4	19,000	1,900,000,000	346,122
42X1	0	0	0	3,520
43X1	0	0	0	5,330
44X1	0	0	0	7,200
45X1	0	0	0	5,500
48X1	0	0	0	2,510
49X1	0	0	0	10
51X1	0	0	0	2,500
52X1	1	3,500	350,000,000	214,830
53X1	0	0	0	1,400
55X1	0	0	0	10
56X1	0	0	0	2,000
57X1	0	0	0	12,300
58X1	0	0	0	14,500
59X1	0	0	0	10,850
60X1	0	0	0	17,010
61X1	0	0	0	7,400
65X1	4	9,500	950,000,000	542,061
66X1	0	0	0	2,300
67X1	0	0	0	200
70X1	4	32,550	3,255,000,000	33,800

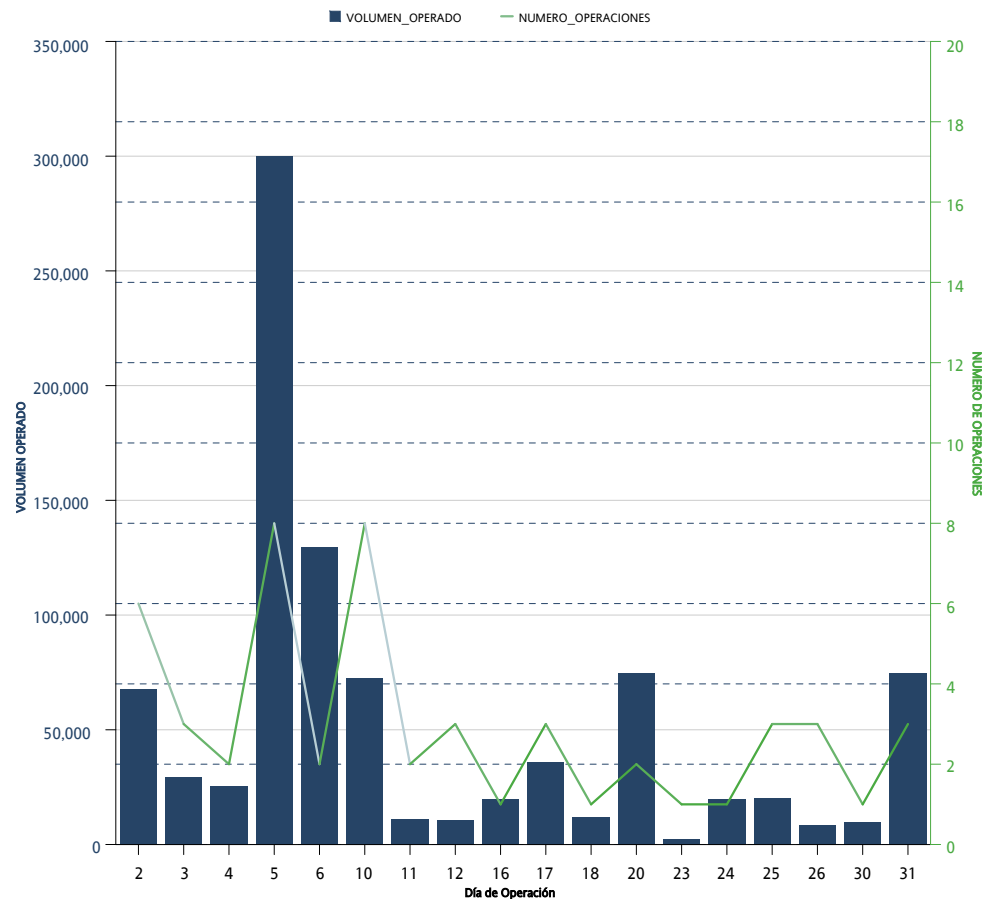

*Sólo se muestran los instrumentos que presentaron volumen acumulado o interés abierto mayor a cero al cierre del mes

CONCENTRADO DE MERCADO MENSUAL / MONTHLY MARKET SUMMARY
 SWAPS

SWAPS SWAPS	OPERACIONES NUMBER OF TRADES	VOLUMEN VOLUME	IMPORTE NOTIONAL VALUE	INTERÉS ABIERTO OPEN INTEREST
71X1	0	0	0	15,850
72X1	0	0	0	63,200
73X1	0	0	0	5,000
74X1	0	0	0	500
76X1	0	0	0	7,050
77X1	0	0	0	10,788
78X1	0	0	0	50,450
80X1	0	0	0	1,300
81X1	0	0	0	20
85X1	0	0	0	71,500
86X1	0	0	0	18,521
87X1	0	0	0	1,850
89X1	0	0	0	7,100
90X1	0	0	0	19
91X1	6	7,900	790,000,000	302,260
92X1	0	0	0	200
96X1	0	0	0	4,200
99X1	0	0	0	2,300
102X1	0	0	0	108,050
104X1	0	0	0	33,050
109X1	0	0	0	125,000
110X1	0	0	0	23,300
111X1	0	0	0	41,000
112X1	0	0	0	4,900
114X1	0	0	0	92,750
119X1	0	0	0	10,000
120X1	0	0	0	13,900
121X1	0	0	0	4,000
122X1	0	0	0	3,250
126X1	0	0	0	1,800
128X1	0	0	0	4,750
130X1	3	4,000	400,000,000	1,648,435
143X1	0	0	0	5,000
156X1	0	0	0	24,100
171X1	0	0	0	15,000
179X1	0	0	0	69,000
187X1	0	0	0	8,200
191X1	0	0	0	12,000
195X1	0	0	0	51,354
222X1	0	0	0	10,000
236X1	0	0	0	3,600
241X1	0	0	0	4,800
242X1	0	0	0	34,800

*Sólo se muestran los instrumentos que presentaron volumen acumulado o interés abierto mayor a cero al cierre del mes

CONCENTRADO DE MERCADO MENSUAL / MONTHLY MARKET SUMMARY
SWAPS

SWAPS <i>SWAPS</i>	OPERACIONES <i>NUMBER OF TRADES</i>	VOLUMEN <i>VOLUME</i>	IMPORTE <i>NOTIONAL VALUE</i>	INTERÉS ABIERTO <i>OPEN INTEREST</i>
243X1	0	0	0	9,800
245X1	0	0	0	7,800
260X1	0	0	0	28,950
Total Mensual	53	928,450	92,845,000,000	7,738,698

**Sólo se muestran los instrumentos que presentaron volumen acumulado o interés abierto mayor a cero al cierre del mes*

CONCENTRADO DE MERCADO ACUMULADO / ACCRUED MARKET SUMMARY

SWAPS

SWAPS SWAPS	OPERACIONES NUMBER OF TRADES	VOLUMEN VOLUME	IMPORTE NOTIONAL VALUE	INTERÉS ABIERTO OPEN INTEREST
3X1	54	1,604,000	160,400,000,000	823,000
4X1	9	333,000	33,300,000,000	20,000
5X1	1	25,000	2,500,000,000	
6X1	43	1,389,250	138,925,000,000	580,250
7X1	8	145,000	14,500,000,000	145,000
9X1	28	487,400	48,740,000,000	327,400
10X1	3	42,500	4,250,000,000	42,500
13X1	55	594,000	59,400,000,000	643,400
14X1	2	64,200	6,420,000,000	64,200
17X1	1	11,500	1,150,000,000	25,500
19X1	1	12,500	1,250,000,000	12,500
20X1	0	0	0	10,000
21X1	1	12,000	1,200,000,000	42,000
24X1	0	0	0	10
26X1	68	564,248	56,424,800,000	782,128
28X1	1	15,500	1,550,000,000	15,500
29X1	0	0	0	10
30X1	0	0	0	10
31X1	1	159	15,900,000	
34X1	1	5,300	530,000,000	6,900
35X1	1	5,300	530,000,000	6,300
36X1	0	0	0	10
37X1	0	0	0	20
38X1	0	0	0	10
39X1	50	189,830	18,983,000,000	346,122
40X1	1	5,000	500,000,000	
41X1	1	5,000	500,000,000	
42X1	1	3,500	350,000,000	3,520
43X1	1	5,330	533,000,000	5,330
44X1	2	7,200	720,000,000	7,200
45X1	2	5,500	550,000,000	5,500
48X1	1	2,500	250,000,000	2,510
49X1	1	1,100	110,000,000	10
51X1	1	2,500	250,000,000	2,500
52X1	28	97,450	9,745,000,000	214,830
53X1	1	1,400	140,000,000	1,400
55X1	0	0	0	10
56X1	0	0	0	2,000
57X1	0	0	0	12,300
58X1	2	4,500	450,000,000	14,500
59X1	1	5,000	500,000,000	10,850
60X1	0	0	0	17,010
61X1	1	1,000	100,000,000	7,400

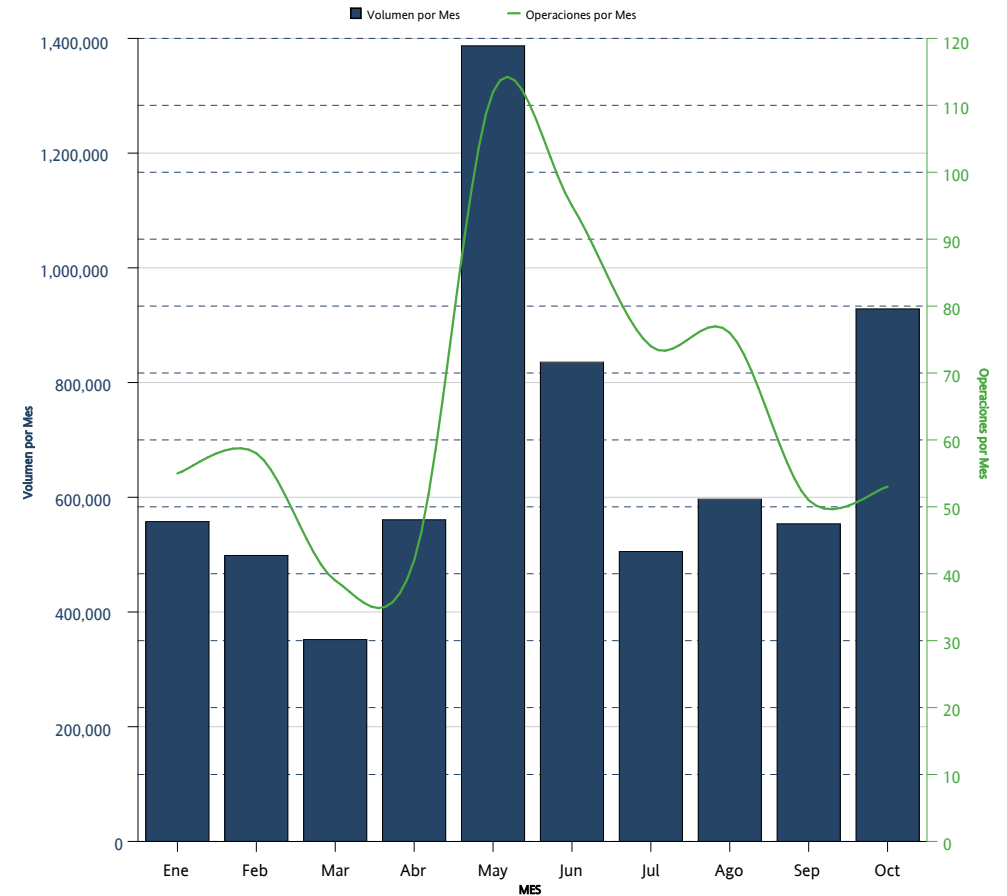

*Sólo se muestran los instrumentos que presentaron volumen acumulado o interés abierto mayor a cero al cierre del mes

CONCENTRADO DE MERCADO ACUMULADO / ACCRUED MARKET SUMMARY
SWAPS

SWAPS SWAPS	OPERACIONES NUMBER OF TRADES	VOLUMEN VOLUME	IMPORTE NOTIONAL VALUE	INTERÉS ABIERTO OPEN INTEREST
65X1	62	170,398	17,039,800,000	542,061
66X1	1	1,000	100,000,000	2,300
67X1	0	0	0	200
70X1	4	32,550	3,255,000,000	33,800
71X1	3	15,850	1,585,000,000	15,850
72X1	7	43,200	4,320,000,000	63,200
73X1	1	5,000	500,000,000	5,000
74X1	0	0	0	500
76X1	1	7,050	705,000,000	7,050
77X1	1	5,375	537,500,000	10,788
78X1	13	25,150	2,515,000,000	50,450
80X1	1	1,300	130,000,000	1,300
81X1	0	0	0	20
85X1	1	1,500	150,000,000	71,500
86X1	0	0	0	18,521
87X1	1	1,850	185,000,000	1,850
89X1	1	7,100	710,000,000	7,100
90X1	0	0	0	19
91X1	44	123,900	12,390,000,000	302,260
92X1	0	0	0	200
96X1	2	3,700	370,000,000	4,200
99X1	1	2,300	230,000,000	2,300
102X1	1	3,750	375,000,000	108,050
104X1	11	26,750	2,675,000,000	33,050
109X1	0	0	0	125,000
110X1	0	0	0	23,300
111X1	0	0	0	41,000
112X1	1	1,900	190,000,000	4,900
114X1	0	0	0	92,750
119X1	0	0	0	10,000
120X1	1	13,300	1,330,000,000	13,900
121X1	0	0	0	4,000
122X1	0	0	0	3,250
126X1	1	1,800	180,000,000	1,800
128X1	1	4,750	475,000,000	4,750
130X1	122	628,520	62,852,000,000	1,648,435
143X1	0	0	0	5,000
156X1	0	0	0	24,100
171X1	0	0	0	15,000
179X1	0	0	0	69,000
187X1	0	0	0	8,200
191X1	0	0	0	12,000
195X1	1	130	13,000,000	51,354

*Sólo se muestran los instrumentos que presentaron volumen acumulado o interés abierto mayor a cero al cierre del mes

CONCENTRADO DE MERCADO ACUMULADO / ACCRUED MARKET SUMMARY
 SWAPS

SWAPS SWAPS	OPERACIONES NUMBER OF TRADES	VOLUMEN VOLUME	IMPORTE NOTIONAL VALUE	INTERÉS ABIERTO OPEN INTEREST
222X1	0	0	0	10,000
236X1	0	0	0	3,600
241X1	0	0	0	4,800
242X1	0	0	0	34,800
243X1	0	0	0	9,800
245X1	0	0	0	7,800
260X1	0	0	0	28,950
Acumulado Anual	655	6,775,790	677,579,000,000	7,738,698

*Sólo se muestran los instrumentos que presentaron volumen acumulado o interés abierto mayor a cero al cierre del mes

La información contenida en los indicadores del Mercado de Productos Derivados, en su versión mensual "Resumen y Análisis Operativo del Mercado Mexicano de Derivados" está elaborado con técnicas confiables utilizando la información más oportuna disponible. No obstante, MexDer, Mercado Mexicano de Derivados, S.A. de C.V., no se hace responsable por eventuales errores tipográficos o de captura que puedan ser publicados, ni se hace responsable por el uso o interpretación que terceros pudieran hacer con la información publicada. Las decisiones de compra o venta de productos derivados, basada en la información contenida en las gráficas textos, y cuadros de los indicadores del Mercado de productos derivados, son responsabilidad exclusiva del lector, por lo que la información no debe ser considerada como recomendación de compra o venta de alguno de los instrumentos que aquí se publican.

Resumen y Análisis Operativo del Mercado Mexicano de Derivados, es una publicación mensual, editada por MexDer, Mercado Mexicano de Derivados S.A. de C.V. Paseo de la Reforma No. 255, Col. Cuauhtémoc, C.P. 06500, Ciudad de México, Tel. 5342-9900
Editor responsable: Mercado Mexicano de Derivados S.A. de C.V.