



# Resumen y Análisis Operativo del Mercado Mexicano de Derivados



*MexDer's Market Statistics & Operative Analysis*

Noviembre 2022 / November 2022





<b>FUTUROS</b> .....	<b>3</b>
CONCENTRADO DE MERCADO MENSUAL .....	4
CONCENTRADO DE MERCADO ACUMULADO .....	5
DISTRIBUCION DEL INTERES ABIERTO .....	6
<b>OPCIONES</b> .....	<b>7</b>
CONCENTRADO DE MERCADO MENSUAL .....	8
CONCENTRADO DE MERCADO ACUMULADO .....	9
DISTRIBUCION DEL INTERES ABIERTO .....	10
<b>SWAPS</b> .....	<b>11</b>
CONCENTRADO DE MERCADO MENSUAL .....	12
CONCENTRADO DE MERCADO ACUMULADO .....	15
<i>Aviso de Privacidad</i> .....	<i>18</i>

<b>FUTURES</b> .....	<b>3</b>
MONTHLY MARKET SUMMARY .....	4
ACCRUED MARKET SUMMARY .....	5
OPEN INTEREST DISTRIBUTION .....	6
<b>OPTIONS</b> .....	<b>7</b>
MONTHLY MARKET SUMMARY .....	8
ACCRUED MARKET SUMMARY .....	9
OPEN INTEREST DISTRIBUTION .....	10
<b>SWAPS</b> .....	<b>11</b>
MONTHLY MARKET SUMMARY .....	12
ACCRUED MARKET SUMMARY .....	15
<i>Disclaimer</i> .....	<i>18</i>

# FUTUROS / FUTURES



# CONCENTRADO DE MERCADO MENSUAL / MONTHLY MARKET SUMMARY

FUTUROS / FUTURES

FUTUROS FUTURES	OPERACIONES NUMBER OF TRADES	VOLUMEN VOLUME	IMPORTE NOTIONAL VALUE	INTERÉS ABIERTO OPEN INTEREST
DOLAR	184	263,231	52,100,512,596	1,533,996
EURO	2	150	30,472,500	350
<b>DIVISAS / CURRENCIES</b>	<b>186</b>	<b>263,381</b>	<b>52,130,985,096</b>	<b>1,534,346</b>
IPC	12,812	20,622	10,577,814,300	14,039
MIP	28	83	8,433,680	45
<b>INDICES / INDICES</b>	<b>12,840</b>	<b>20,705</b>	<b>10,586,247,980</b>	<b>14,084</b>
DC24	0	0	0	2,500
<b>BONOS / BONDS</b>	<b>0</b>	<b>0</b>	<b>0</b>	<b>2,500</b>
CEMEX	2	20,000	15,780,000	112,000
FEMSA	1	320	5,027,200	1,570
GMEXICO	3	700	5,275,900	400
GMXT	3	200	806,020	600
ORBIA	0	0	0	500
<b>ACCIONES / SINGLE STOCK</b>	<b>9</b>	<b>21,220</b>	<b>26,889,120</b>	<b>115,070</b>
<b>Total Mensual</b>	<b>13,035</b>	<b>305,306</b>	<b>62,744,122,196</b>	<b>1,666,000</b>

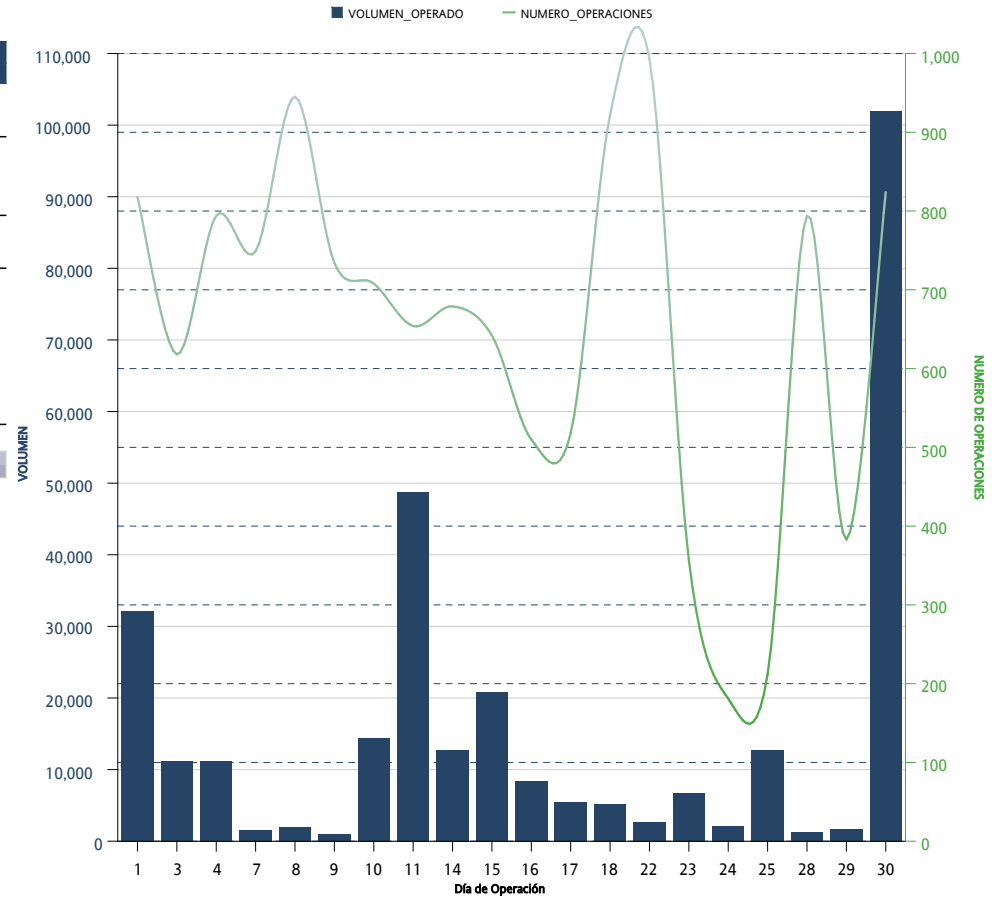

\*Sólo se muestran los instrumentos que presentaron volumen acumulado o interés abierto mayor a cero al cierre del mes

# CONCENTRADO DE MERCADO ACUMULADO / ACCRUED MARKET SUMMARY

*FUTUROS / FUTURES*

FUTUROS FUTURES	OPERACIONES NUMBER OF TRADES	VOLUMEN VOLUME	IMPORTE NOTIONAL VALUE	INTERÉS ABIERTO OPEN INTEREST
DOLAR	3,669	7,075,439	1,447,645,353,577	1,533,996
EURO	13	1,000	215,402,500	350
<b>DIVISAS / CURRENCIES</b>	<b>3,682</b>	<b>7,076,439</b>	<b>1,447,860,756,077</b>	<b>1,534,346</b>
IPC	140,258	302,011	151,640,074,340	14,039
MIP	540	787	80,253,120	45
<b>INDICES / INDICES</b>	<b>140,798</b>	<b>302,798</b>	<b>151,720,327,460</b>	<b>14,084</b>
TIEF	4	22	2,200,000	
DC24	37	29,105	3,023,199,000	2,500
<b>TASAS DE INTERES / INTEREST RATES</b>	<b>41</b>	<b>29,127</b>	<b>3,025,399,000</b>	<b>2,500</b>
CEMEX	25	180,050	146,317,750	112,000
FEMSA	18	4,020	58,576,300	1,570
GMEXICO	11	1,350	10,043,900	400
GMXT	13	4,530	16,352,290	600
ORBITA	11	1,500	6,861,000	500
<b>ACCIONES / SINGLE STOCK</b>	<b>78</b>	<b>191,450</b>	<b>238,151,240</b>	<b>115,070</b>
<b>Acumulado Anual</b>	<b>144,599</b>	<b>7,599,814</b>	<b>1,602,844,633,777</b>	<b>1,666,000</b>

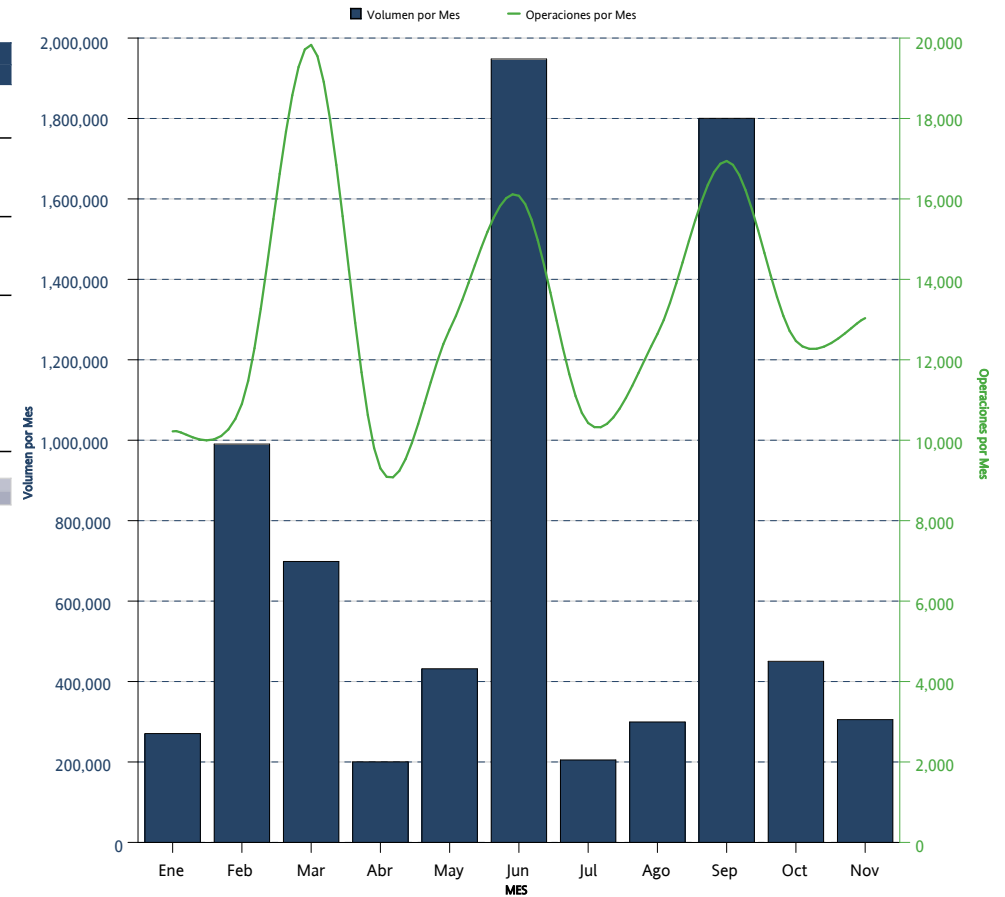

\*Sólo se muestran los instrumentos que presentaron volumen acumulado o interés abierto mayor a cero al cierre del mes

DISTRIBUCION DEL INTERES ABIERTO / OPEN INTEREST DISTRIBUTION  
*FUTUROS / FUTURES*



FUTUROS <i>FUTURES</i>	INTERÉS ABIERTO <i>OPEN INTEREST</i>	PARTICIPACIÓN PORCENTUAL <i>PERCENTAGE</i>
DOLAR	1,533,996	92.08 %
CEMEX	112,000	6.72 %
IPC	14,039	0.84 %
DC24	2,500	0.15 %
FEMSA	1,570	0.09 %
GMXT	600	0.04 %
ORBIA	500	0.03 %
GMEXICO	400	0.02 %
EURO	350	0.02 %
MIP	45	0.00 %

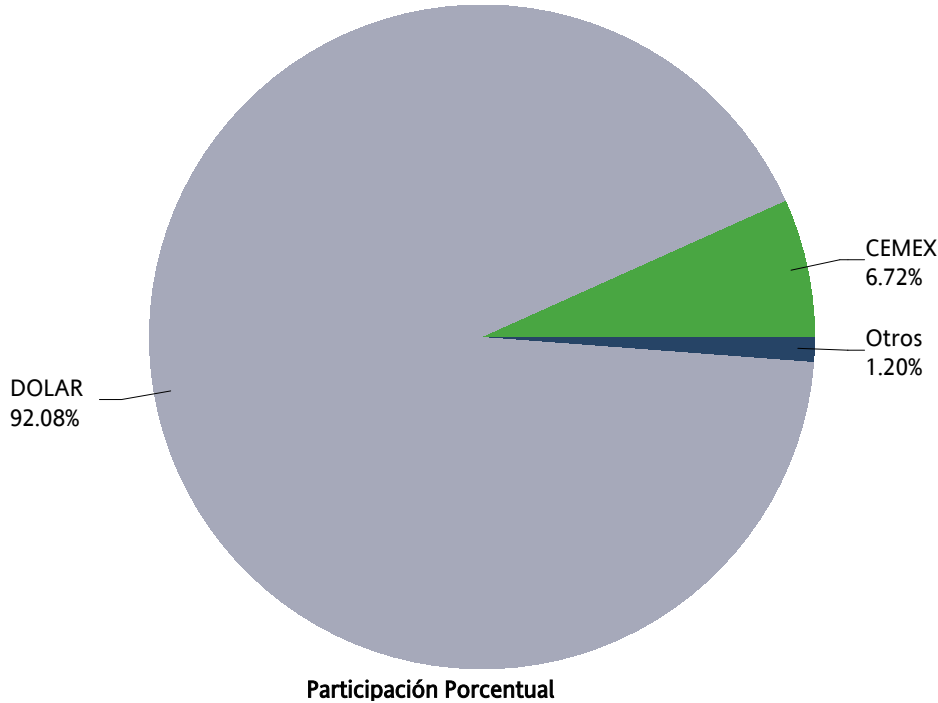

# OPCIONES / OPTIONS



# CONCENTRADO DE MERCADO MENSUAL / MONTHLY MARKET SUMMARY

OPCIONES / OPTIONS

OPCIONES OPTIONS	CALLS CALLS	PUTS PUTS	OPERACIONES TRADES	VOLUMEN VOLUME	IMPORTE NOTIONAL VALUE	INTERÉS ABIERTO OPEN INTEREST
IP	5	6	11	11	5,575,000	8
<b>INDICES / INDICES</b>	<b>5</b>	<b>6</b>	<b>11</b>	<b>11</b>	<b>5,575,000</b>	<b>8</b>
DOLAR	0	500	1	500	96,500,000	3,500
<b>DIVISAS / CURRENCIES</b>	<b>0</b>	<b>500</b>	<b>1</b>	<b>500</b>	<b>96,500,000</b>	<b>3,500</b>
AMOVIL A	30,000		2	30,000	56,700,000	
CEMEX	0	0	0	0	0	152,000
GMEXICO	100		1	100	820,000	300
TELEVISA	0	0	0	0	0	70,000
<b>ACCIONES / SINGLE STOCK</b>	<b>30,100</b>	<b>0</b>	<b>3</b>	<b>30,100</b>	<b>57,520,000</b>	<b>222,300</b>
<b>Mensual Total</b>	<b>30,105</b>	<b>506</b>	<b>15</b>	<b>30,611</b>	<b>159,595,000</b>	<b>225,808</b>

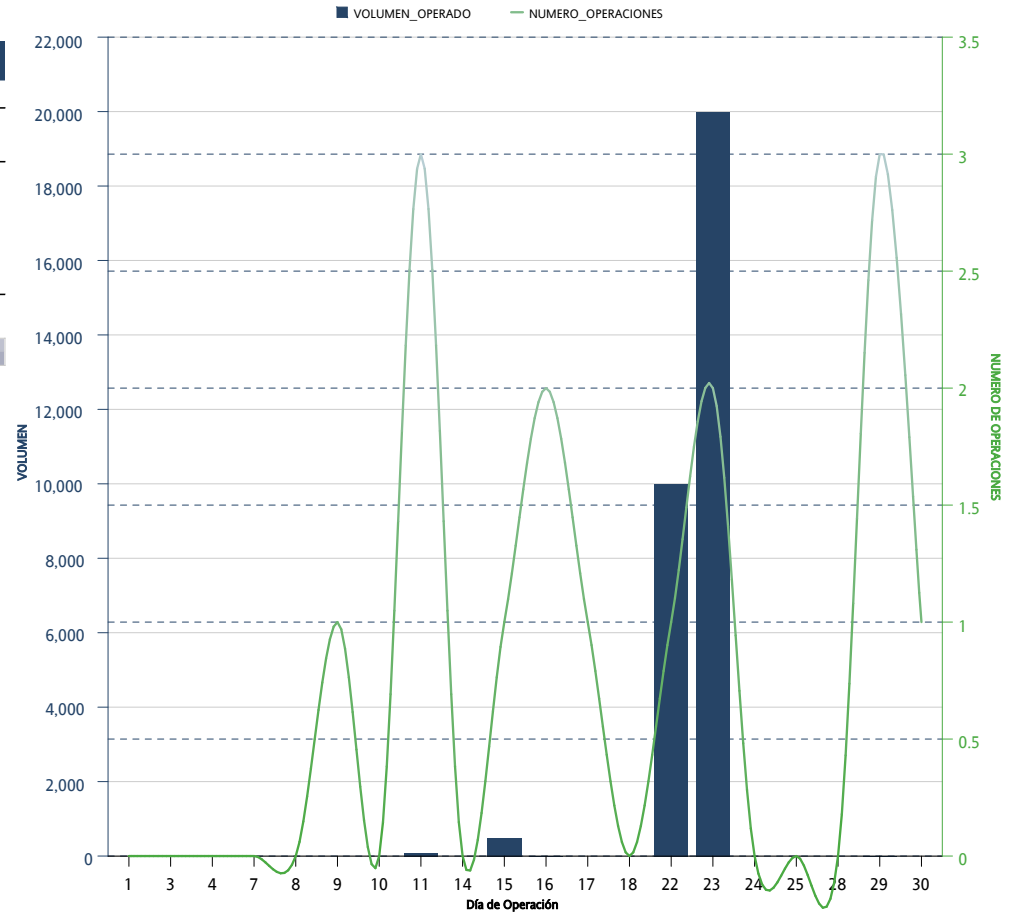

\*Sólo se muestran los instrumentos que presentaron volumen acumulado o interés abierto mayor a cero al cierre del mes



# CONCENTRADO DE MERCADO ACUMULADO / ACCRUED MARKET SUMMARY

OPCIONES / OPTIONS

OPCIONES OPTIONS	CALLS CALLS	PUTS PUTS	OPERACIONES TRADES	VOLUMEN VOLUME	IMPORTE NOTIONAL VALUE	INTERÉS ABIERTO OPEN INTEREST
IP	290	215	338	505	261,715,000	8
<b>INDICES / INDICES</b>	<b>290</b>	<b>215</b>	<b>338</b>	<b>505</b>	<b>261,715,000</b>	<b>8</b>
DOLAR	2,600	11,300	66	13,900	2,800,500,000	3,500
<b>DIVISAS / CURRENCIES</b>	<b>2,600</b>	<b>11,300</b>	<b>66</b>	<b>13,900</b>	<b>2,800,500,000</b>	<b>3,500</b>
AMOVIL	30,002		3	30,002	54,003,500	
AMOVIL A	30,000		2	30,000	56,700,000	
CEMEX	103,000	69,000	9	172,000	141,950,000	152,000
FEMSA		3,000	1	3,000	45,000,000	
GMEXICO	3,300		4	3,300	22,620,000	300
TELEVISA	30,000	40,000	3	70,000	144,000,000	70,000
WALMART	0	7,900	4	7,900	55,950,000	
<b>ACCIONES / SINGLE STOCK</b>	<b>196,302</b>	<b>119,900</b>	<b>26</b>	<b>316,202</b>	<b>520,223,500</b>	<b>222,300</b>
<b>Acumulado Anual</b>	<b>199,192</b>	<b>131,415</b>	<b>430</b>	<b>330,607</b>	<b>3,582,438,500</b>	<b>225,808</b>

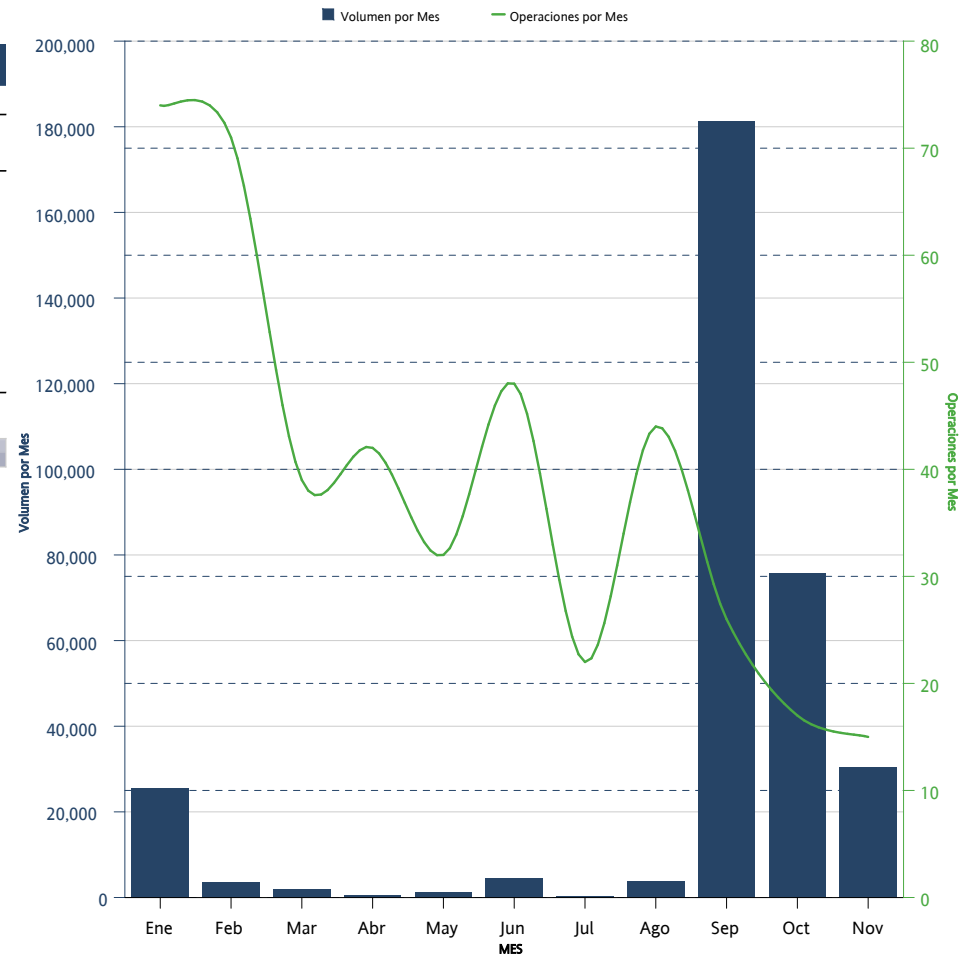

\*Sólo se muestran los instrumentos que presentaron volumen acumulado o interés abierto mayor a cero al cierre del mes

## DISTRIBUCION DEL INTERES ABIERTO / OPEN INTEREST DISTRIBUTION OPCIONES / OPTIONS

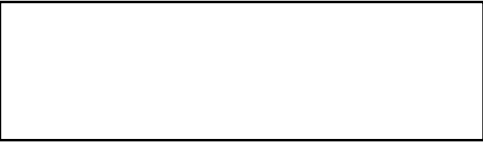

OPCIONES <i>OPTIONS</i>	CALLS <i>CALLS</i>	PUTS <i>PUTS</i>	INTERÉS ABIERTO <i>OPEN INTEREST</i>	PARTICIPACIÓN PORCENTUAL <i>PERCENTAGE</i>
CEMEX	102,000	50,000	152,000	67.31 %
TELEVISA	30,000	40,000	70,000	31.00 %
DOLAR	400	3,100	3,500	1.55 %
GMEXICO	300		300	0.13 %
IP	5	3	8	0.00 %

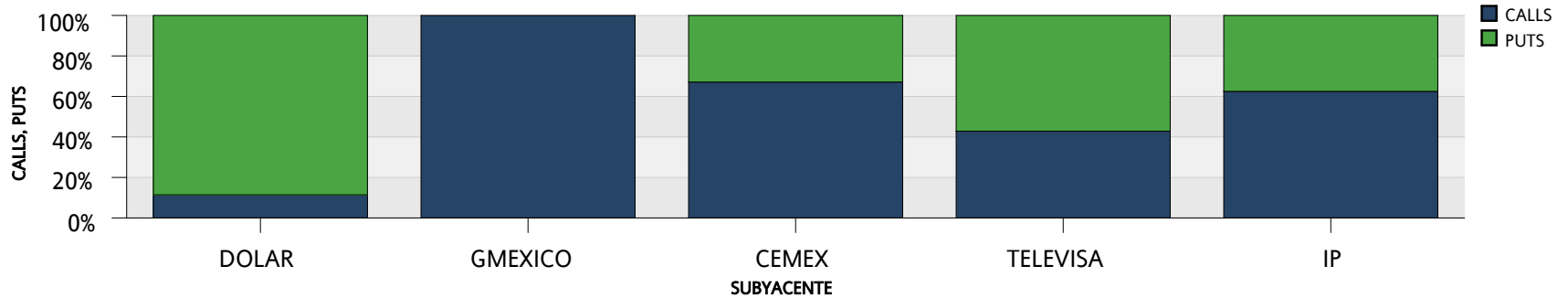
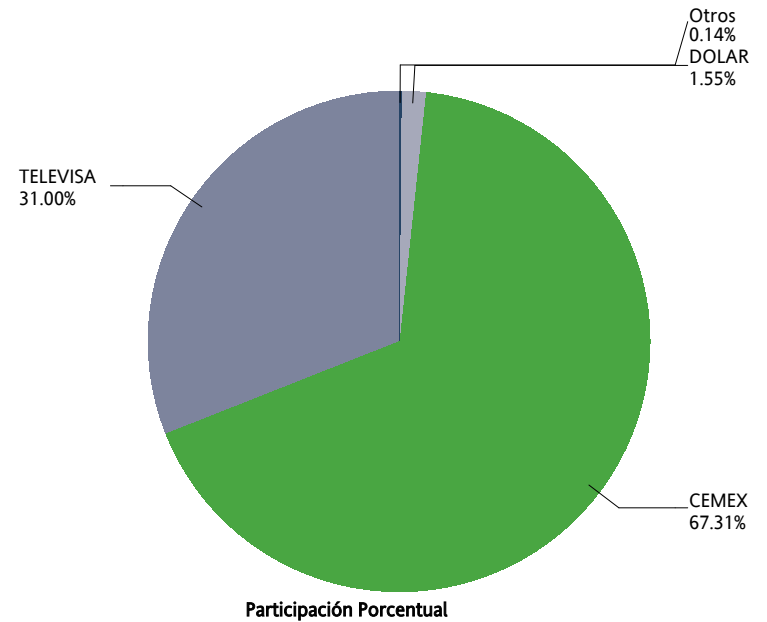

**SWAPS**



# CONCENTRADO DE MERCADO MENSUAL / MONTHLY MARKET SUMMARY

SWAPS

SWAPS SWAPS	OPERACIONES NUMBER OF TRADES	VOLUMEN VOLUME	IMPORTE NOTIONAL VALUE	INTERÉS ABIERTO OPEN INTEREST
3X1	1	20,000	2,000,000,000	80,100
6X1	2	46,000	4,600,000,000	236,000
7X1	0	0	0	50,000
8X1	0	0	0	20,000
9X1	0	0	0	222,500
11X1	0	0	0	10
12X1	0	0	0	25,500
13X1	5	55,000	5,500,000,000	325,760
17X1	0	0	0	14,010
20X1	0	0	0	10,000
21X1	0	0	0	30,000
22X1	0	0	0	260
23X1	0	0	0	13,700
24X1	0	0	0	10
25X1	0	0	0	230
26X1	6	19,950	1,995,000,000	743,618
28X1	0	0	0	120
29X1	0	0	0	10
30X1	0	0	0	10
31X1	0	0	0	159
32X1	0	0	0	179
34X1	0	0	0	1,600
35X1	0	0	0	1,000
36X1	0	0	0	10
37X1	0	0	0	20
38X1	0	0	0	10
39X1	1	3,500	350,000,000	370,247
40X1	0	0	0	5,000
41X1	0	0	0	5,000
42X1	0	0	0	20
48X1	0	0	0	20,010
49X1	0	0	0	1,310
51X1	0	0	0	2,000
52X1	1	2,500	250,000,000	173,830
54X1	0	0	0	2,000
55X1	0	0	0	10
56X1	0	0	0	3,300
57X1	0	0	0	12,300
58X1	0	0	0	10,000
59X1	0	0	0	10,850
60X1	0	0	0	17,010
61X1	0	0	0	10,400
65X1	0	0	0	569,361

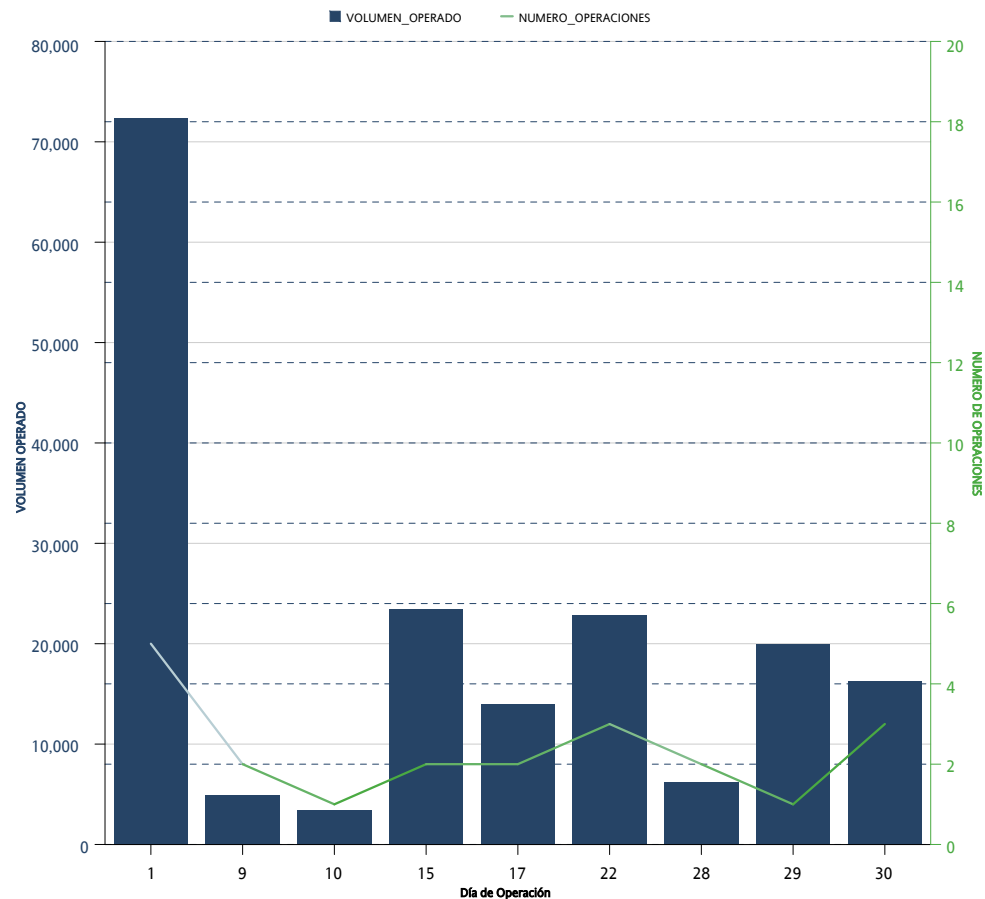

\*Sólo se muestran los instrumentos que presentaron volumen acumulado o interés abierto mayor a cero al cierre del mes

CONCENTRADO DE MERCADO MENSUAL / MONTHLY MARKET SUMMARY  
SWAPS

SWAPS SWAPS	OPERACIONES NUMBER OF TRADES	VOLUMEN VOLUME	IMPORTE NOTIONAL VALUE	INTERÉS ABIERTO OPEN INTEREST
66X1	0	0	0	2,300
67X1	0	0	0	200
70X1	0	0	0	1,250
71X1	0	0	0	10,019
72X1	0	0	0	20,000
73X1	0	0	0	5,000
74X1	0	0	0	18,000
77X1	0	0	0	5,432
78X1	0	0	0	55,300
80X1	0	0	0	5,600
81X1	0	0	0	8,020
82X1	0	0	0	100,200
85X1	0	0	0	71,500
86X1	0	0	0	18,521
88X1	0	0	0	15,000
90X1	0	0	0	19
91X1	1	1,300	130,000,000	224,410
92X1	0	0	0	200
96X1	0	0	0	500
102X1	0	0	0	104,300
104X1	0	0	0	10,300
109X1	0	0	0	125,000
110X1	0	0	0	23,300
111X1	0	0	0	41,000
112X1	0	0	0	3,000
114X1	0	0	0	92,750
119X1	0	0	0	10,000
120X1	0	0	0	600
121X1	0	0	0	4,000
122X1	0	0	0	3,250
130X1	4	35,562	3,556,200,000	1,355,726
143X1	0	0	0	5,000
156X1	0	0	0	24,100
171X1	0	0	0	15,000
179X1	0	0	0	69,000
187X1	0	0	0	8,200
191X1	0	0	0	12,000
195X1	0	0	0	51,224
222X1	0	0	0	10,000
236X1	0	0	0	3,600
241X1	0	0	0	4,800
242X1	0	0	0	34,800
243X1	0	0	0	9,800

\*Sólo se muestran los instrumentos que presentaron volumen acumulado o interés abierto mayor a cero al cierre del mes

CONCENTRADO DE MERCADO MENSUAL / MONTHLY MARKET SUMMARY  
SWAPS

SWAPS SWAPS	OPERACIONES NUMBER OF TRADES	VOLUMEN VOLUME	IMPORTE NOTIONAL VALUE	INTERÉS ABIERTO OPEN INTEREST
245X1	0	0	0	7,800
260X1	0	0	0	28,950
<b>Total Mensual</b>	<b>21</b>	<b>183,812</b>	<b>18,381,200,000</b>	<b>5,606,435</b>

\*Sólo se muestran los instrumentos que presentaron volumen acumulado o interés abierto mayor a cero al cierre del mes

# CONCENTRADO DE MERCADO ACUMULADO / ACCRUED MARKET SUMMARY

SWAPS

SWAPS SWAPS	OPERACIONES NUMBER OF TRADES	VOLUMEN VOLUME	IMPORTE NOTIONAL VALUE	INTERÉS ABIERTO OPEN INTEREST
3X1	14	265,100	26,510,000,000	80,100
4X1	3	150,000	15,000,000,000	
5X1	1	26,500	2,650,000,000	
6X1	33	1,190,850	119,085,000,000	236,000
7X1	4	88,000	8,800,000,000	50,000
8X1	3	40,000	4,000,000,000	20,000
9X1	16	232,500	23,250,000,000	222,500
11X1	1	10	1,000,000	10
12X1	2	25,500	2,550,000,000	25,500
13X1	31	318,360	31,836,000,000	325,760
17X1	2	14,000	1,400,000,000	14,010
20X1	1	10,000	1,000,000,000	10,000
21X1	2	30,000	3,000,000,000	30,000
22X1	0	0	0	260
23X1	0	0	0	13,700
24X1	1	10	1,000,000	10
25X1	0	0	0	230
26X1	68	434,636	43,463,600,000	743,618
28X1	0	0	0	120
29X1	0	0	0	10
30X1	0	0	0	10
31X1	1	159	15,900,000	159
32X1	0	0	0	179
34X1	1	1,100	110,000,000	1,600
35X1	0	0	0	1,000
36X1	1	10	1,000,000	10
37X1	0	0	0	20
38X1	0	0	0	10
39X1	43	137,300	13,730,000,000	370,247
40X1	1	5,000	500,000,000	5,000
41X1	1	5,000	500,000,000	5,000
42X1	0	0	0	20
48X1	1	10	1,000,000	20,010
49X1	0	0	0	1,310
51X1	0	0	0	2,000
52X1	16	44,400	4,440,000,000	173,830
54X1	0	0	0	2,000
55X1	0	0	0	10
56X1	0	0	0	3,300
57X1	1	4,300	430,000,000	12,300
58X1	0	0	0	10,000
59X1	0	0	0	10,850
60X1	0	0	0	17,010

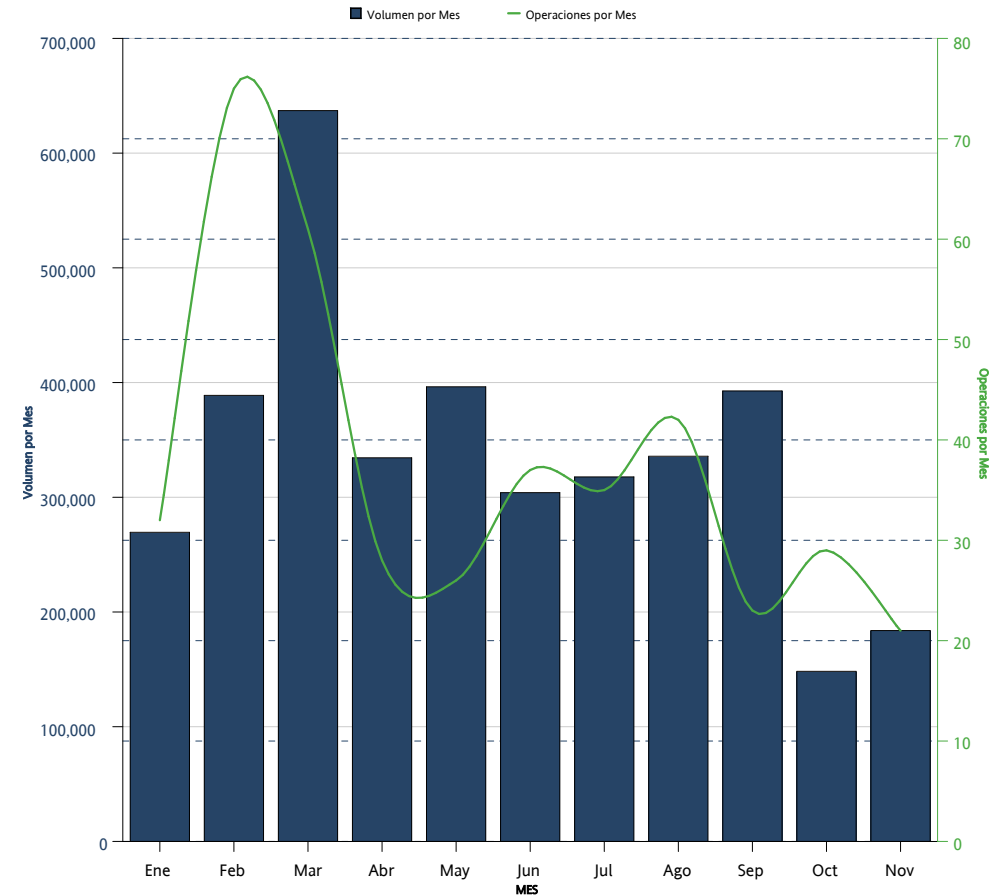

\*Sólo se muestran los instrumentos que presentaron volumen acumulado o interés abierto mayor a cero al cierre del mes

CONCENTRADO DE MERCADO ACUMULADO / ACCRUED MARKET SUMMARY  
SWAPS

SWAPS SWAPS	OPERACIONES NUMBER OF TRADES	VOLUMEN VOLUME	IMPORTE NOTIONAL VALUE	INTERÉS ABIERTO OPEN INTEREST
61X1	0	0	0	10,400
65X1	40	153,492	15,349,200,000	569,361
66X1	0	0	0	2,300
67X1	0	0	0	200
70X1	2	1,250	125,000,000	1,250
71X1	0	0	0	10,019
72X1	0	0	0	20,000
73X1	0	0	0	5,000
74X1	0	0	0	18,000
77X1	0	0	0	5,432
78X1	1	1,300	130,000,000	55,300
80X1	0	0	0	5,600
81X1	0	0	0	8,020
82X1	0	0	0	100,200
85X1	0	0	0	71,500
86X1	0	0	0	18,521
88X1	0	0	0	15,000
90X1	0	0	0	19
91X1	12	16,630	1,663,000,000	224,410
92X1	0	0	0	200
96X1	1	500	50,000,000	500
102X1	0	0	0	104,300
104X1	1	1,300	130,000,000	10,300
109X1	0	0	0	125,000
110X1	0	0	0	23,300
111X1	0	0	0	41,000
112X1	0	0	0	3,000
114X1	0	0	0	92,750
119X1	0	0	0	10,000
120X1	1	600	60,000,000	600
121X1	3	4,000	400,000,000	4,000
122X1	4	3,250	325,000,000	3,250
130X1	94	501,365	50,136,500,000	1,355,726
143X1	2	2,000	200,000,000	5,000
156X1	0	0	0	24,100
171X1	0	0	0	15,000
179X1	0	0	0	69,000
187X1	0	0	0	8,200
191X1	0	0	0	12,000
195X1	0	0	0	51,224
222X1	0	0	0	10,000
236X1	0	0	0	3,600
241X1	0	0	0	4,800

\*Sólo se muestran los instrumentos que presentaron volumen acumulado o interés abierto mayor a cero al cierre del mes



CONCENTRADO DE MERCADO ACUMULADO / ACCRUED MARKET SUMMARY  
 SWAPS

SWAPS <i>SWAPS</i>	OPERACIONES <i>NUMBER OF TRADES</i>	VOLUMEN <i>VOLUME</i>	IMPORTE <i>NOTIONAL VALUE</i>	INTERÉS ABIERTO <i>OPEN INTEREST</i>
242X1	0	0	0	34,800
243X1	0	0	0	9,800
245X1	0	0	0	7,800
260X1	0	0	0	28,950
<b>Acumulado Anual</b>	<b>409</b>	<b>3,708,432</b>	<b>370,843,200,000</b>	<b>5,606,435</b>

\*Sólo se muestran los instrumentos que presentaron volumen acumulado o interés abierto mayor a cero al cierre del mes

La información contenida en los indicadores del Mercado de Productos Derivados, en su versión mensual "Resumen y Análisis Operativo del Mercado Mexicano de Derivados" está elaborado con técnicas confiables utilizando la información más oportuna disponible. No obstante, MexDer, Mercado Mexicano de Derivados, S.A. de C.V., no se hace responsable por eventuales errores tipográficos o de captura que puedan ser publicados, ni se hace responsable por el uso o interpretación que terceros pudieran hacer con la información publicada. Las decisiones de compra o venta de productos derivados, basada en la información contenida en las gráficas textos, y cuadros de los indicadores del Mercado de productos derivados, son responsabilidad exclusiva del lector, por lo que la información no debe ser considerada como recomendación de compra o venta de alguno de los instrumentos que aquí se publican.

Resumen y Análisis Operativo del Mercado Mexicano de Derivados, es una publicación mensual, editada por MexDer, Mercado Mexicano de Derivados S.A. de C.V. Paseo de la Reforma No. 255, Col. Cuauhtémoc, C.P. 06500, Ciudad de México, Tel. 5342-9900  
Editor responsable: Mercado Mexicano de Derivados S.A. de C.V.