



Resumen y Análisis Operativo del Mercado Mexicano de Derivados



MexDer's Market Statistics & Operative Analysis

Diciembre 2022 / December 2022

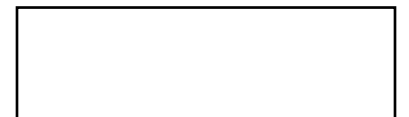



FUTUROS	3
CONCENTRADO DE MERCADO MENSUAL	4
CONCENTRADO DE MERCADO ACUMULADO	5
DISTRIBUCION DEL INTERES ABIERTO	6
OPCIONES	7
CONCENTRADO DE MERCADO MENSUAL	8
CONCENTRADO DE MERCADO ACUMULADO	9
DISTRIBUCION DEL INTERES ABIERTO	10
SWAPS	11
CONCENTRADO DE MERCADO MENSUAL	12
CONCENTRADO DE MERCADO ACUMULADO	15
<i>Aviso de Privacidad</i>	<i>18</i>

FUTURES	3
MONTHLY MARKET SUMMARY	4
ACCRUED MARKET SUMMARY	5
OPEN INTEREST DISTRIBUTION	6
OPTIONS	7
MONTHLY MARKET SUMMARY	8
ACCRUED MARKET SUMMARY	9
OPEN INTEREST DISTRIBUTION	10
SWAPS	11
MONTHLY MARKET SUMMARY	12
ACCRUED MARKET SUMMARY	15
<i>Disclaimer</i>	<i>18</i>

FUTUROS / FUTURES



CONCENTRADO DE MERCADO MENSUAL / MONTHLY MARKET SUMMARY

FUTUROS / FUTURES

FUTUROS FUTURES	OPERACIONES NUMBER OF TRADES	VOLUMEN VOLUME	IMPORTE NOTIONAL VALUE	INTERÉS ABIERTO OPEN INTEREST
DOLAR	308	1,942,369	385,820,100,061	1,498,268
EURO	2	200	42,258,000	350
DIVISAS / CURRENCIES	310	1,942,569	385,862,358,061	1,498,618
IPC	15,979	50,695	25,831,027,930	15,054
MIP	24	68	6,895,260	2
INDICES / INDICES	16,003	50,763	25,837,923,190	15,056
TIEF	2	5,000	500,000,000	5,000
TASAS DE INTERES / INTEREST RATES	2	5,000	500,000,000	5,000
DC24	4	5,000	509,639,375	2,500
BONOS / BONDS	4	5,000	509,639,375	2,500
CEMEX	0	0	0	110,000
FEMSA	2	400	6,088,200	1,570
GMEXICO	6	750	5,792,850	350
GMXT	1	100	411,900	500
ORBIA	1	100	346,500	600
ACCIONES / SINGLE STOCK	10	1,350	12,639,450	113,020
Total Mensual	16,329	2,004,682	412,722,560,076	1,634,194

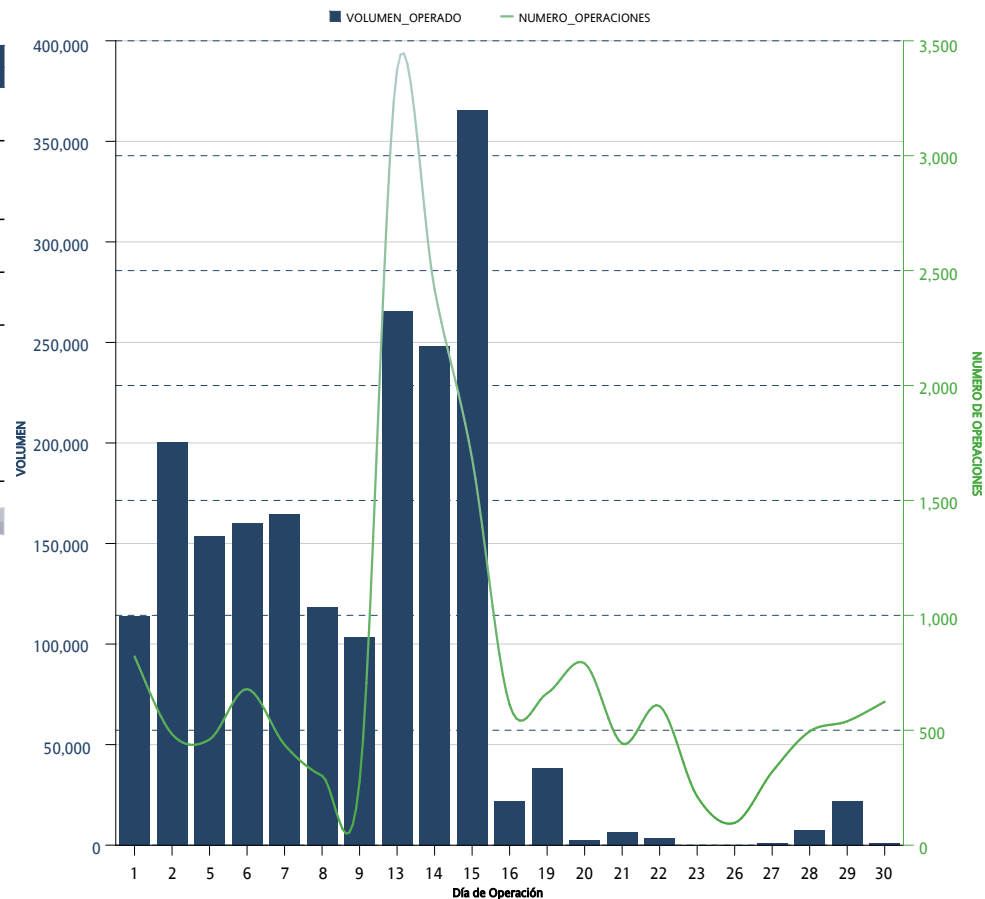

*Sólo se muestran los instrumentos que presentaron volumen acumulado o interés abierto mayor a cero al cierre del mes

CONCENTRADO DE MERCADO ACUMULADO / ACCRUED MARKET SUMMARY

FUTUROS / FUTURES

FUTUROS FUTURES	OPERACIONES NUMBER OF TRADES	VOLUMEN VOLUME	IMPORTE NOTIONAL VALUE	INTERÉS ABIERTO OPEN INTEREST
DOLAR	3,977	9,017,808	1,833,465,453,638	1,498,268
EURO	15	1,200	257,660,500	350
DIVISAS / CURRENCIES	3,992	9,019,008	1,833,723,114,138	1,498,618
IPC	156,237	352,706	177,471,102,270	15,054
MIP	564	855	87,148,380	2
INDICES / INDICES	156,801	353,561	177,558,250,650	15,056
TIEF	6	5,022	502,200,000	5,000
DC24	41	34,105	3,532,838,375	2,500
TASAS DE INTERES / INTEREST RATES	47	39,127	4,035,038,375	7,500
CEMEX	25	180,050	146,317,750	110,000
FEMSA	20	4,420	64,664,500	1,570
GMEXICO	17	2,100	15,836,750	350
GMXT	14	4,630	16,764,190	500
ORBIA	12	1,600	7,207,500	600
ACCIONES / SINGLE STOCK	88	192,800	250,790,690	113,020
Acumulado Anual	160,928	9,604,496	2,015,567,193,853	1,634,194

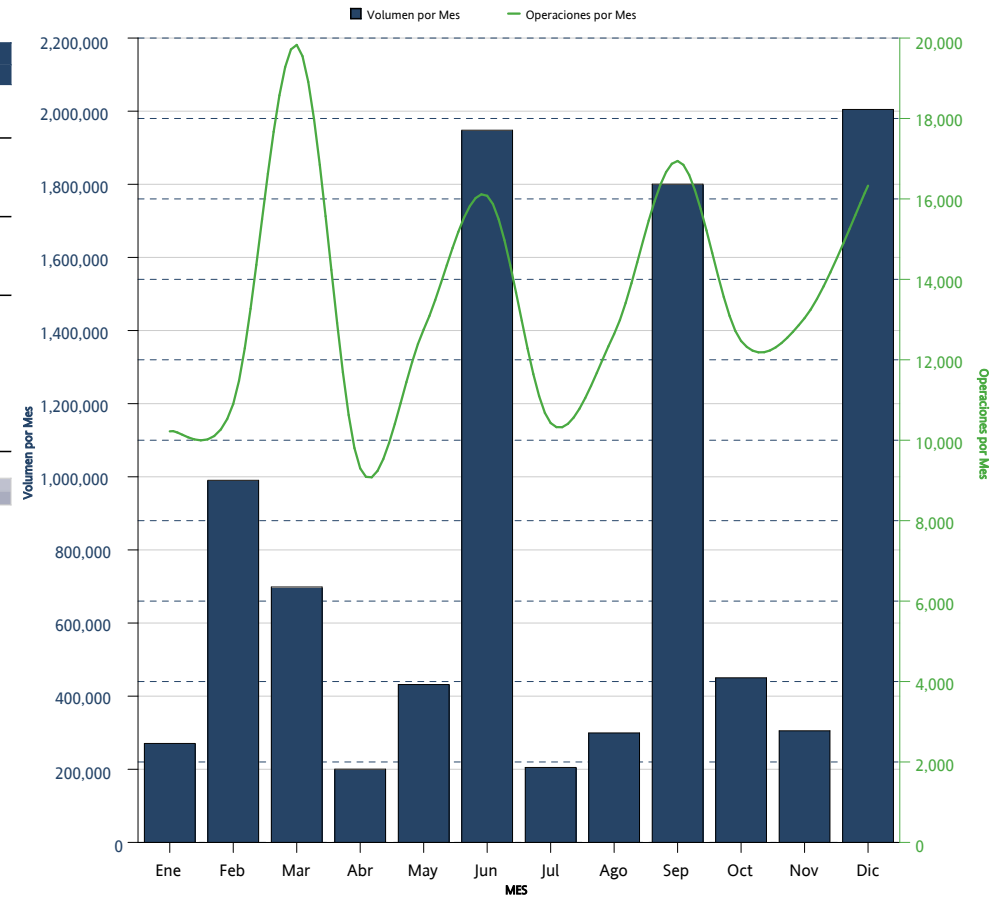

*Sólo se muestran los instrumentos que presentaron volumen acumulado o interés abierto mayor a cero al cierre del mes

DISTRIBUCION DEL INTERES ABIERTO / OPEN INTEREST DISTRIBUTION
FUTUROS / FUTURES



FUTUROS <i>FUTURES</i>	INTERÉS ABIERTO <i>OPEN INTEREST</i>	PARTICIPACIÓN PORCENTUAL <i>PERCENTAGE</i>
DOLAR	1,498,268	91.68 %
CEMEX	110,000	6.73 %
IPC	15,054	0.92 %
TIEF	5,000	0.31 %
DC24	2,500	0.15 %
FEMSA	1,570	0.10 %
ORBIA	600	0.04 %
GMXT	500	0.03 %
EURO	350	0.02 %
GMEXICO	350	0.02 %
MIP	2	0.00 %

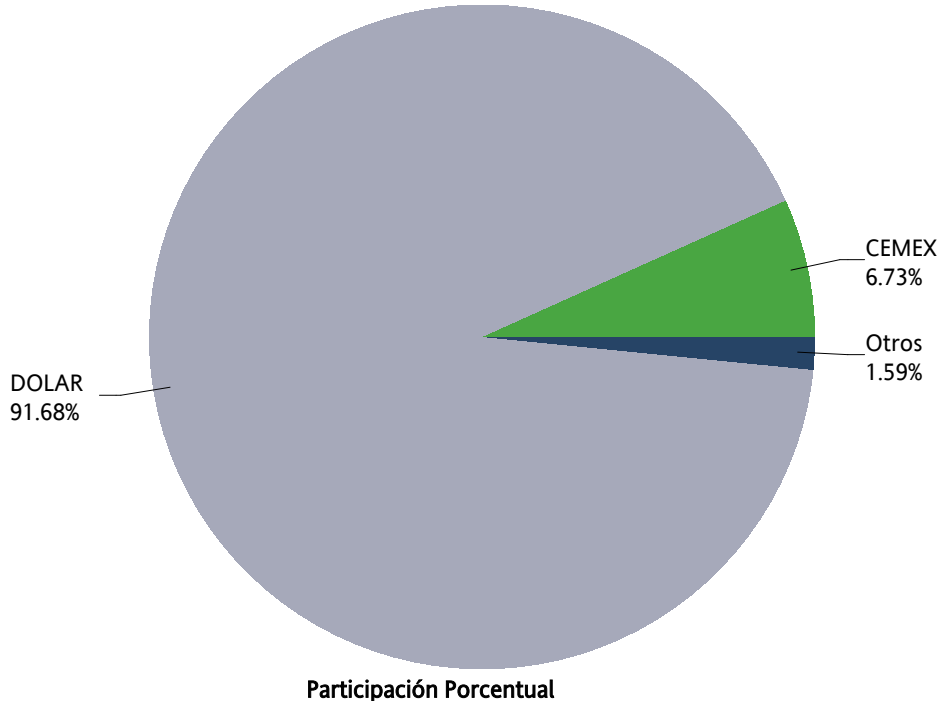

OPCIONES / OPTIONS



CONCENTRADO DE MERCADO MENSUAL / MONTHLY MARKET SUMMARY

OPCIONES / OPTIONS

OPCIONES OPTIONS	CALLS CALLS	PUTS PUTS	OPERACIONES TRADES	VOLUMEN VOLUME	IMPORTE NOTIONAL VALUE	INTERÉS ABIERTO OPEN INTEREST
IP	13	14	27	27	13,305,000	3
INDICES / INDICES	13	14	27	27	13,305,000	3
DOLAR	0	3,100	11	3,100	611,100,000	
DIVISAS / CURRENCIES	0	3,100	11	3,100	611,100,000	
AMOVIL	10		1	10	19,000	10
CEMEX	0	0	0	0	0	
GMEXICO	0		0	0	0	
TELEVISA	0	0	0	0	0	70,000
ACCIONES / SINGLE STOCK	10	0	1	10	19,000	70,010
Mensual Total	23	3,114	39	3,137	624,424,000	70,013

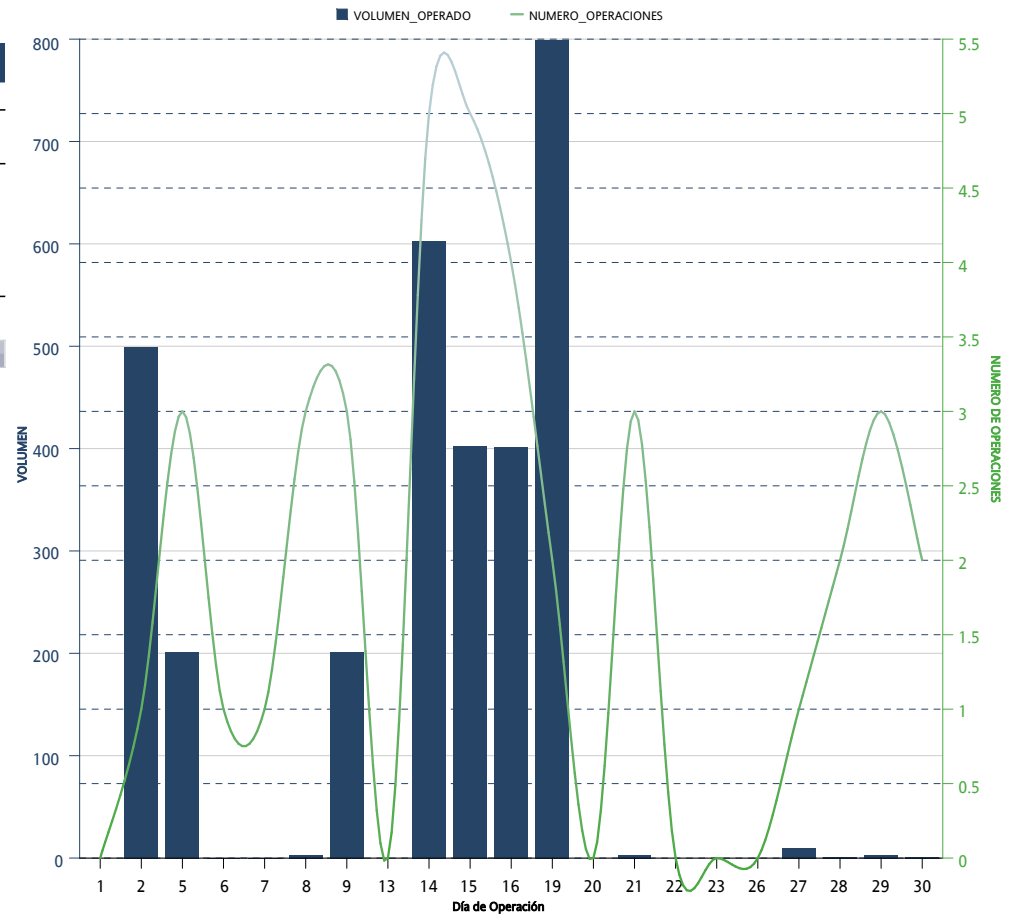

*Sólo se muestran los instrumentos que presentaron volumen acumulado o interés abierto mayor a cero al cierre del mes

CONCENTRADO DE MERCADO ACUMULADO / ACCRUED MARKET SUMMARY

OPCIONES / OPTIONS

OPCIONES OPTIONS	CALLS CALLS	PUTS PUTS	OPERACIONES TRADES	VOLUMEN VOLUME	IMPORTE NOTIONAL VALUE	INTERÉS ABIERTO OPEN INTEREST
IP	303	229	365	532	275,020,000	3
INDICES / INDICES	303	229	365	532	275,020,000	3
DOLAR	2,600	14,400	77	17,000	3,411,600,000	
DIVISAS / CURRENCIES	2,600	14,400	77	17,000	3,411,600,000	
AMOVIL	30,012		4	30,012	54,022,500	10
AMOVIL A	30,000		2	30,000	56,700,000	
CEMEX	103,000	69,000	9	172,000	141,950,000	
FEMSA		3,000	1	3,000	45,000,000	
GMEXICO	3,300		4	3,300	22,620,000	
TELEVISA	30,000	40,000	3	70,000	144,000,000	70,000
WALMART	0	7,900	4	7,900	55,950,000	
ACCIONES / SINGLE STOCK	196,312	119,900	27	316,212	520,242,500	70,010
Acumulado Anual	199,215	134,529	469	333,744	4,206,862,500	70,013

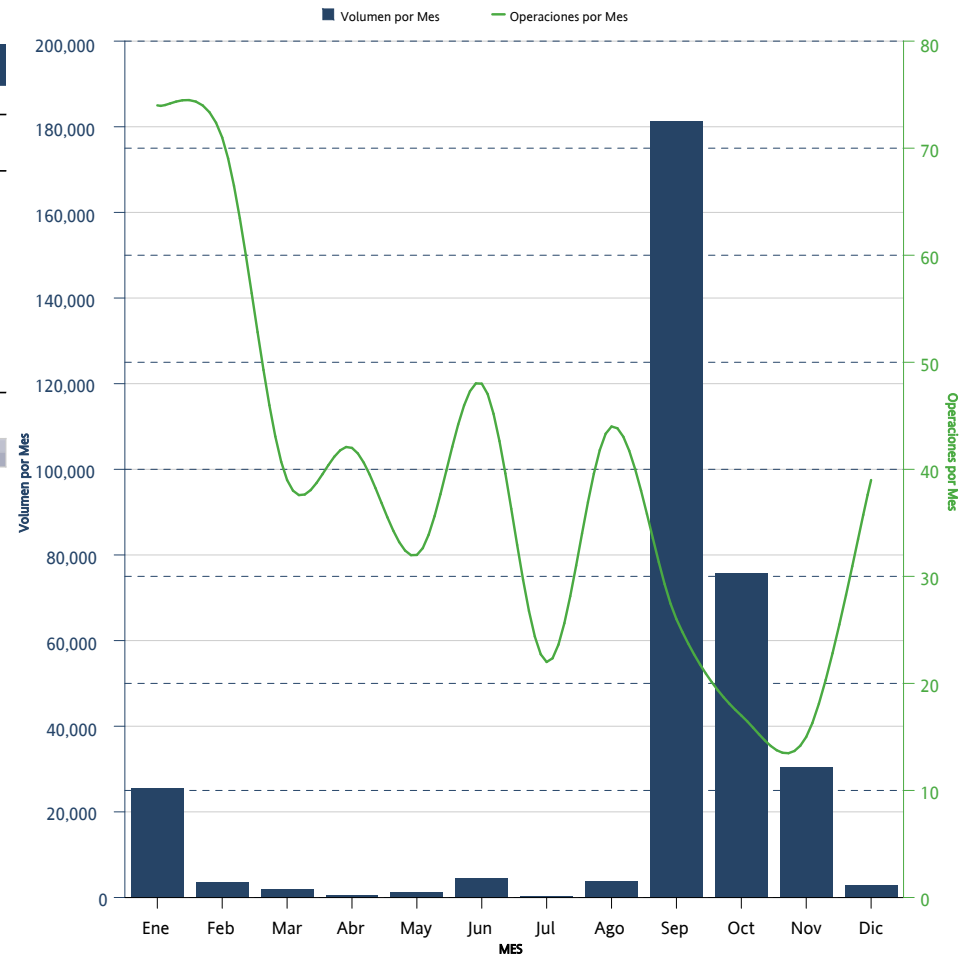

*Sólo se muestran los instrumentos que presentaron volumen acumulado o interés abierto mayor a cero al cierre del mes

DISTRIBUCION DEL INTERES ABIERTO / OPEN INTEREST DISTRIBUTION

OPCIONES / OPTIONS

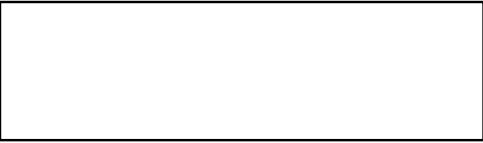

OPCIONES <i>OPTIONS</i>	CALLS <i>CALLS</i>	PUTS <i>PUTS</i>	INTERÉS ABIERTO <i>OPEN INTEREST</i>	PARTICIPACIÓN PORCENTUAL <i>PERCENTAGE</i>
TELEVISA	30,000	40,000	70,000	99.98 %
AMOVIL	10		10	0.01 %
IP		3	3	0.00 %

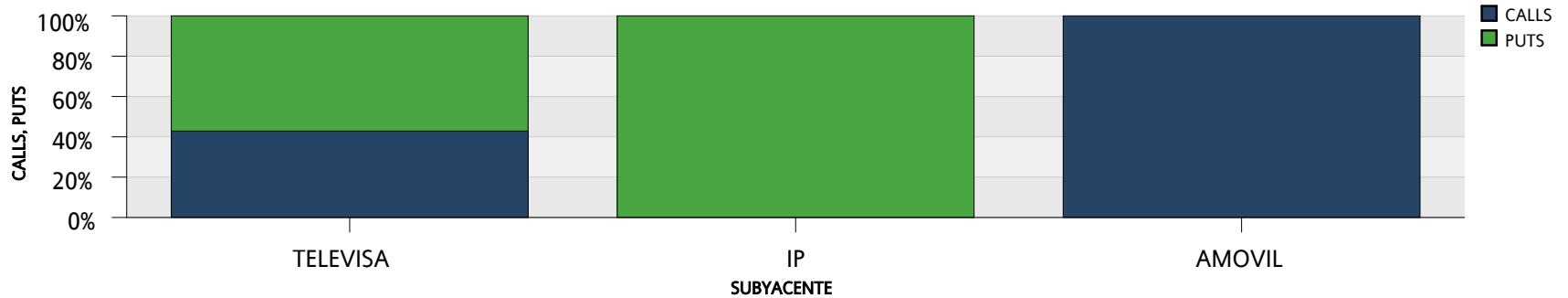
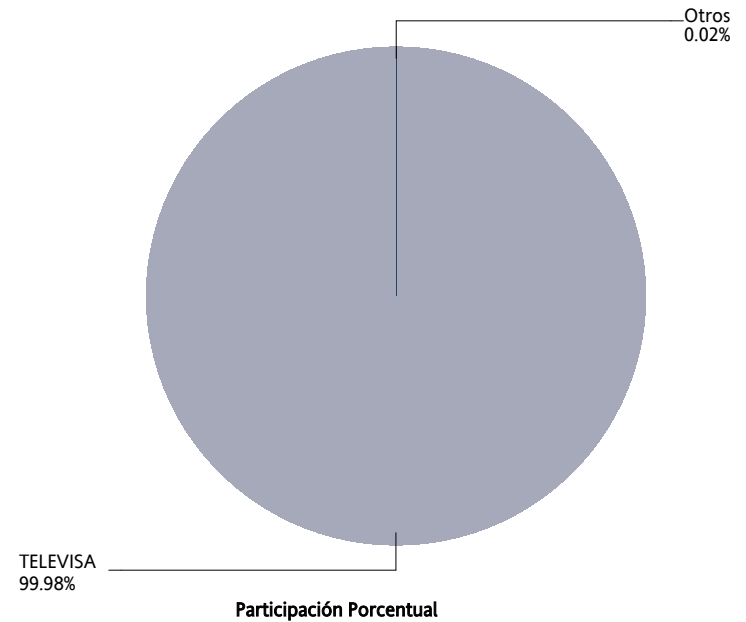

SWAPS



CONCENTRADO DE MERCADO MENSUAL / MONTHLY MARKET SUMMARY

SWAPS

SWAPS SWAPS	OPERACIONES NUMBER OF TRADES	VOLUMEN VOLUME	IMPORTE NOTIONAL VALUE	INTERÉS ABIERTO OPEN INTEREST
3X1	2	20,100	2,010,000,000	60,000
6X1	0	0	0	236,000
7X1	0	0	0	50,000
9X1	1	10,000	1,000,000,000	212,500
11X1	0	0	0	10
12X1	0	0	0	25,500
13X1	1	10,000	1,000,000,000	320,760
17X1	0	0	0	14,010
20X1	0	0	0	10,000
21X1	0	0	0	30,000
22X1	0	0	0	260
23X1	0	0	0	6,000
24X1	0	0	0	10
25X1	0	0	0	230
26X1	3	16,510	1,651,000,000	760,128
28X1	0	0	0	120
29X1	0	0	0	10
30X1	0	0	0	10
31X1	0	0	0	159
32X1	0	0	0	179
34X1	0	0	0	1,600
35X1	0	0	0	1,000
36X1	0	0	0	10
37X1	0	0	0	20
38X1	0	0	0	10
39X1	1	2,500	250,000,000	372,747
40X1	0	0	0	5,000
41X1	0	0	0	5,000
42X1	0	0	0	20
48X1	0	0	0	20,010
49X1	0	0	0	1,310
51X1	0	0	0	2,000
52X1	2	2,750	275,000,000	176,330
54X1	0	0	0	2,000
55X1	0	0	0	10
56X1	0	0	0	3,300
57X1	0	0	0	12,300
58X1	0	0	0	10,000
59X1	0	0	0	10,850
60X1	0	0	0	17,010
61X1	0	0	0	7,400
65X1	2	1,700	170,000,000	561,561
66X1	0	0	0	2,300

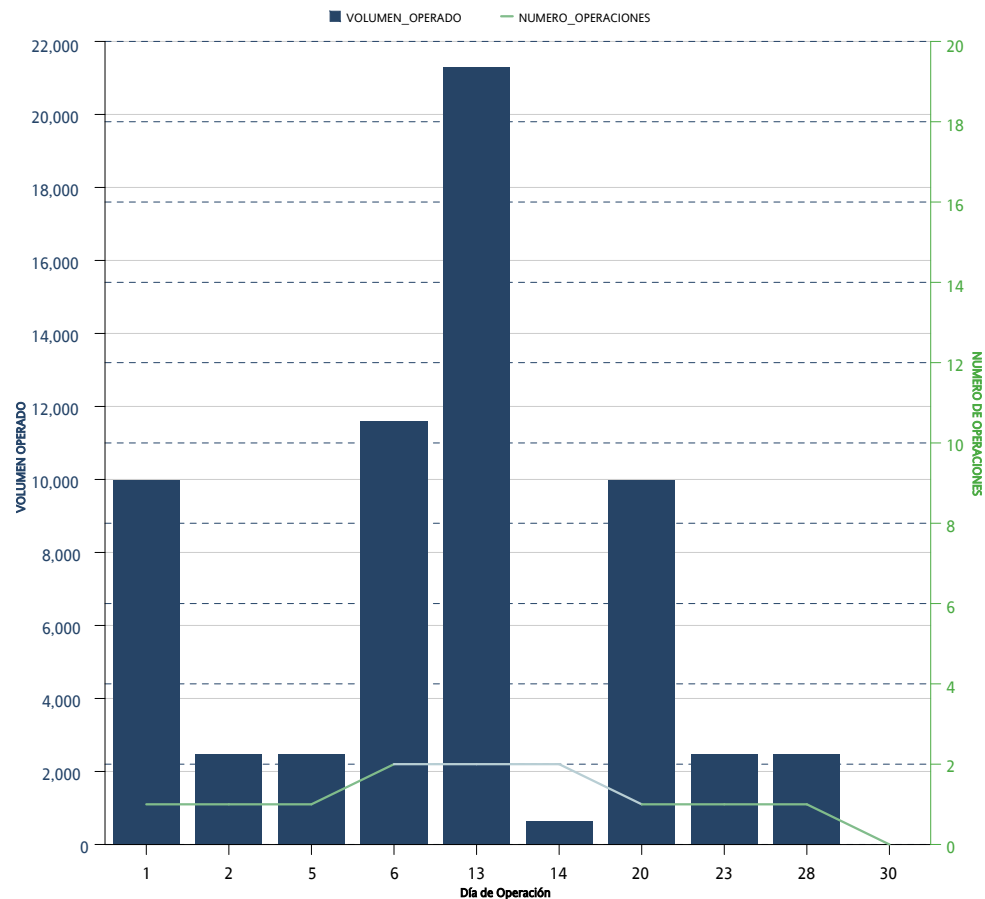

*Sólo se muestran los instrumentos que presentaron volumen acumulado o interés abierto mayor a cero al cierre del mes

CONCENTRADO DE MERCADO MENSUAL / MONTHLY MARKET SUMMARY
 SWAPS

SWAPS SWAPS	OPERACIONES NUMBER OF TRADES	VOLUMEN VOLUME	IMPORTE NOTIONAL VALUE	INTERÉS ABIERTO OPEN INTEREST
67X1	0	0	0	200
70X1	0	0	0	1,250
71X1	0	0	0	10,019
72X1	0	0	0	20,000
73X1	0	0	0	5,000
74X1	0	0	0	18,000
77X1	0	0	0	5,432
78X1	0	0	0	55,300
80X1	0	0	0	5,600
81X1	0	0	0	8,020
82X1	0	0	0	100,200
85X1	0	0	0	71,500
86X1	0	0	0	18,521
88X1	0	0	0	15,000
90X1	0	0	0	19
91X1	0	0	0	224,410
92X1	0	0	0	200
96X1	0	0	0	500
102X1	0	0	0	104,300
104X1	0	0	0	10,300
109X1	0	0	0	125,000
110X1	0	0	0	23,300
111X1	0	0	0	41,000
112X1	0	0	0	3,000
114X1	0	0	0	92,750
119X1	0	0	0	10,000
120X1	0	0	0	600
121X1	0	0	0	4,000
122X1	0	0	0	3,250
130X1	0	0	0	1,355,726
143X1	0	0	0	5,000
156X1	0	0	0	24,100
171X1	0	0	0	15,000
179X1	0	0	0	69,000
187X1	0	0	0	8,200
191X1	0	0	0	12,000
195X1	0	0	0	51,224
222X1	0	0	0	10,000
236X1	0	0	0	3,600
241X1	0	0	0	4,800
242X1	0	0	0	34,800
243X1	0	0	0	9,800
245X1	0	0	0	7,800

*Sólo se muestran los instrumentos que presentaron volumen acumulado o interés abierto mayor a cero al cierre del mes

CONCENTRADO DE MERCADO MENSUAL / MONTHLY MARKET SUMMARY
SWAPS

SWAPS SWAPS	OPERACIONES NUMBER OF TRADES	VOLUMEN VOLUME	IMPORTE NOTIONAL VALUE	INTERÉS ABIERTO OPEN INTEREST
260X1	0	0	0	28,950
Total Mensual	12	63,560	6,356,000,000	5,554,345

*Sólo se muestran los instrumentos que presentaron volumen acumulado o interés abierto mayor a cero al cierre del mes

CONCENTRADO DE MERCADO ACUMULADO / ACCRUED MARKET SUMMARY

SWAPS

SWAPS SWAPS	OPERACIONES NUMBER OF TRADES	VOLUMEN VOLUME	IMPORTE NOTIONAL VALUE	INTERÉS ABIERTO OPEN INTEREST
3X1	16	285,200	28,520,000,000	60,000
4X1	3	150,000	15,000,000,000	
5X1	1	26,500	2,650,000,000	
6X1	33	1,190,850	119,085,000,000	236,000
7X1	4	88,000	8,800,000,000	50,000
8X1	3	40,000	4,000,000,000	
9X1	17	242,500	24,250,000,000	212,500
11X1	1	10	1,000,000	10
12X1	2	25,500	2,550,000,000	25,500
13X1	32	328,360	32,836,000,000	320,760
17X1	2	14,000	1,400,000,000	14,010
20X1	1	10,000	1,000,000,000	10,000
21X1	2	30,000	3,000,000,000	30,000
22X1	0	0	0	260
23X1	0	0	0	6,000
24X1	1	10	1,000,000	10
25X1	0	0	0	230
26X1	71	451,146	45,114,600,000	760,128
28X1	0	0	0	120
29X1	0	0	0	10
30X1	0	0	0	10
31X1	1	159	15,900,000	159
32X1	0	0	0	179
34X1	1	1,100	110,000,000	1,600
35X1	0	0	0	1,000
36X1	1	10	1,000,000	10
37X1	0	0	0	20
38X1	0	0	0	10
39X1	44	139,800	13,980,000,000	372,747
40X1	1	5,000	500,000,000	5,000
41X1	1	5,000	500,000,000	5,000
42X1	0	0	0	20
48X1	1	10	1,000,000	20,010
49X1	0	0	0	1,310
51X1	0	0	0	2,000
52X1	18	47,150	4,715,000,000	176,330
54X1	0	0	0	2,000
55X1	0	0	0	10
56X1	0	0	0	3,300
57X1	1	4,300	430,000,000	12,300
58X1	0	0	0	10,000
59X1	0	0	0	10,850
60X1	0	0	0	17,010

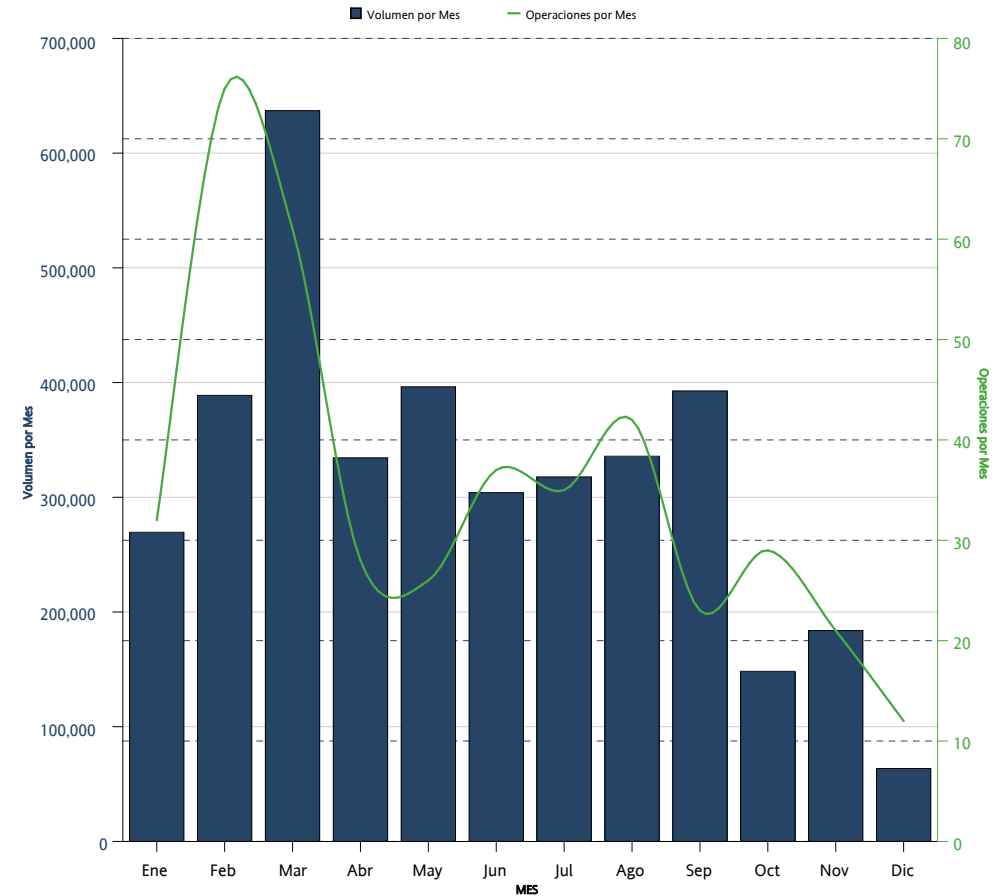

*Sólo se muestran los instrumentos que presentaron volumen acumulado o interés abierto mayor a cero al cierre del mes

CONCENTRADO DE MERCADO ACUMULADO / ACCRUED MARKET SUMMARY
SWAPS

SWAPS SWAPS	OPERACIONES NUMBER OF TRADES	VOLUMEN VOLUME	IMPORTE NOTIONAL VALUE	INTERÉS ABIERTO OPEN INTEREST
61X1	0	0	0	7,400
65X1	42	155,192	15,519,200,000	561,561
66X1	0	0	0	2,300
67X1	0	0	0	200
70X1	2	1,250	125,000,000	1,250
71X1	0	0	0	10,019
72X1	0	0	0	20,000
73X1	0	0	0	5,000
74X1	0	0	0	18,000
77X1	0	0	0	5,432
78X1	1	1,300	130,000,000	55,300
80X1	0	0	0	5,600
81X1	0	0	0	8,020
82X1	0	0	0	100,200
85X1	0	0	0	71,500
86X1	0	0	0	18,521
88X1	0	0	0	15,000
90X1	0	0	0	19
91X1	12	16,630	1,663,000,000	224,410
92X1	0	0	0	200
96X1	1	500	50,000,000	500
102X1	0	0	0	104,300
104X1	1	1,300	130,000,000	10,300
109X1	0	0	0	125,000
110X1	0	0	0	23,300
111X1	0	0	0	41,000
112X1	0	0	0	3,000
114X1	0	0	0	92,750
119X1	0	0	0	10,000
120X1	1	600	60,000,000	600
121X1	3	4,000	400,000,000	4,000
122X1	4	3,250	325,000,000	3,250
130X1	94	501,365	50,136,500,000	1,355,726
143X1	2	2,000	200,000,000	5,000
156X1	0	0	0	24,100
171X1	0	0	0	15,000
179X1	0	0	0	69,000
187X1	0	0	0	8,200
191X1	0	0	0	12,000
195X1	0	0	0	51,224
222X1	0	0	0	10,000
236X1	0	0	0	3,600
241X1	0	0	0	4,800

*Sólo se muestran los instrumentos que presentaron volumen acumulado o interés abierto mayor a cero al cierre del mes

CONCENTRADO DE MERCADO ACUMULADO / ACCRUED MARKET SUMMARY
SWAPS

SWAPS <i>SWAPS</i>	OPERACIONES <i>NUMBER OF TRADES</i>	VOLUMEN <i>VOLUME</i>	IMPORTE <i>NOTIONAL VALUE</i>	INTERÉS ABIERTO <i>OPEN INTEREST</i>
242X1	0	0	0	34,800
243X1	0	0	0	9,800
245X1	0	0	0	7,800
260X1	0	0	0	28,950
Acumulado Anual	421	3,771,992	377,199,200,000	5,554,345

**Sólo se muestran los instrumentos que presentaron volumen acumulado o interés abierto mayor a cero al cierre del mes*

La información contenida en los indicadores del Mercado de Productos Derivados, en su versión mensual "Resumen y Análisis Operativo del Mercado Mexicano de Derivados" está elaborado con técnicas confiables utilizando la información más oportuna disponible. No obstante, MexDer, Mercado Mexicano de Derivados, S.A. de C.V., no se hace responsable por eventuales errores tipográficos o de captura que puedan ser publicados, ni se hace responsable por el uso o interpretación que terceros pudieran hacer con la información publicada. Las decisiones de compra o venta de productos derivados, basada en la información contenida en las gráficas textos, y cuadros de los indicadores del Mercado de productos derivados, son responsabilidad exclusiva del lector, por lo que la información no debe ser considerada como recomendación de compra o venta de alguno de los instrumentos que aquí se publican.

Resumen y Análisis Operativo del Mercado Mexicano de Derivados, es una publicación mensual, editada por MexDer, Mercado Mexicano de Derivados S.A. de C.V. Paseo de la Reforma No. 255, Col. Cuauhtémoc, C.P. 06500, Ciudad de México, Tel. 5342-9900
Editor responsable: Mercado Mexicano de Derivados S.A. de C.V.