



# Resumen y Análisis Operativo del Mercado Mexicano de Derivados



*MexDer's Market Statistics & Operative Analysis*

Junio 2024 / June 2024





<b>FUTUROS</b> .....	<b>3</b>
CONCENTRADO DE MERCADO MENSUAL .....	4
CONCENTRADO DE MERCADO ACUMULADO .....	5
DISTRIBUCION DEL INTERES ABIERTO .....	6
<b>OPCIONES</b> .....	<b>7</b>
CONCENTRADO DE MERCADO MENSUAL .....	8
CONCENTRADO DE MERCADO ACUMULADO .....	9
DISTRIBUCION DEL INTERES ABIERTO .....	10
<b>SWAPS</b> .....	<b>11</b>
CONCENTRADO DE MERCADO MENSUAL .....	12
CONCENTRADO DE MERCADO ACUMULADO .....	15
<i>Aviso de Privacidad</i> .....	<i>18</i>

<b>FUTURES</b> .....	<b>3</b>
MONTHLY MARKET SUMMARY .....	4
ACCRUED MARKET SUMMARY .....	5
OPEN INTEREST DISTRIBUTION .....	6
<b>OPTIONS</b> .....	<b>7</b>
MONTHLY MARKET SUMMARY .....	8
ACCRUED MARKET SUMMARY .....	9
OPEN INTEREST DISTRIBUTION .....	10
<b>SWAPS</b> .....	<b>11</b>
MONTHLY MARKET SUMMARY .....	12
ACCRUED MARKET SUMMARY .....	15
<i>Disclaimer</i> .....	<i>18</i>

# FUTUROS / FUTURES



# CONCENTRADO DE MERCADO MENSUAL / MONTHLY MARKET SUMMARY

FUTUROS / FUTURES

FUTUROS FUTURES	OPERACIONES NUMBER OF TRADES	VOLUMEN VOLUME	IMPORTE NOTIONAL VALUE	INTERÉS ABIERTO OPEN INTEREST
DOLAR	389	530,350	98,070,281,071	621,158
EURO	2	400	81,654,500	150
<b>DIVISAS / CURRENCIES</b>	<b>391</b>	<b>530,750</b>	<b>98,151,935,571</b>	<b>621,308</b>
IPC	27,035	62,949	33,655,394,660	14,491
MIP	22	23	2,481,940	1
<b>INDICES / INDICES</b>	<b>27,057</b>	<b>62,972</b>	<b>33,657,876,600</b>	<b>14,492</b>
ALFA	1	500	605,500	
AMOVIL	4	23,300	37,503,700	16,000
ASUR	3	190	10,748,135	35
CEMEX	4	73,800	92,910,800	30,000
FEMSA	9	2,359	47,682,490	1,200
GMEXICO	20	17,884	182,584,738	7,692
GMXT	3	730	2,719,050	930
GRUMA	1	710	25,815,600	710
ORBIA	0	0	0	700
PE&OLES	1	200	4,830,000	
TELEVISA	0	0	0	20,000
WALMART	6	4,700	29,546,900	2,000
<b>ACCIONES / SINGLE STOCK</b>	<b>52</b>	<b>124,373</b>	<b>434,946,913</b>	<b>79,267</b>
<b>Total Mensual</b>	<b>27,500</b>	<b>718,095</b>	<b>132,244,759,084</b>	<b>715,067</b>

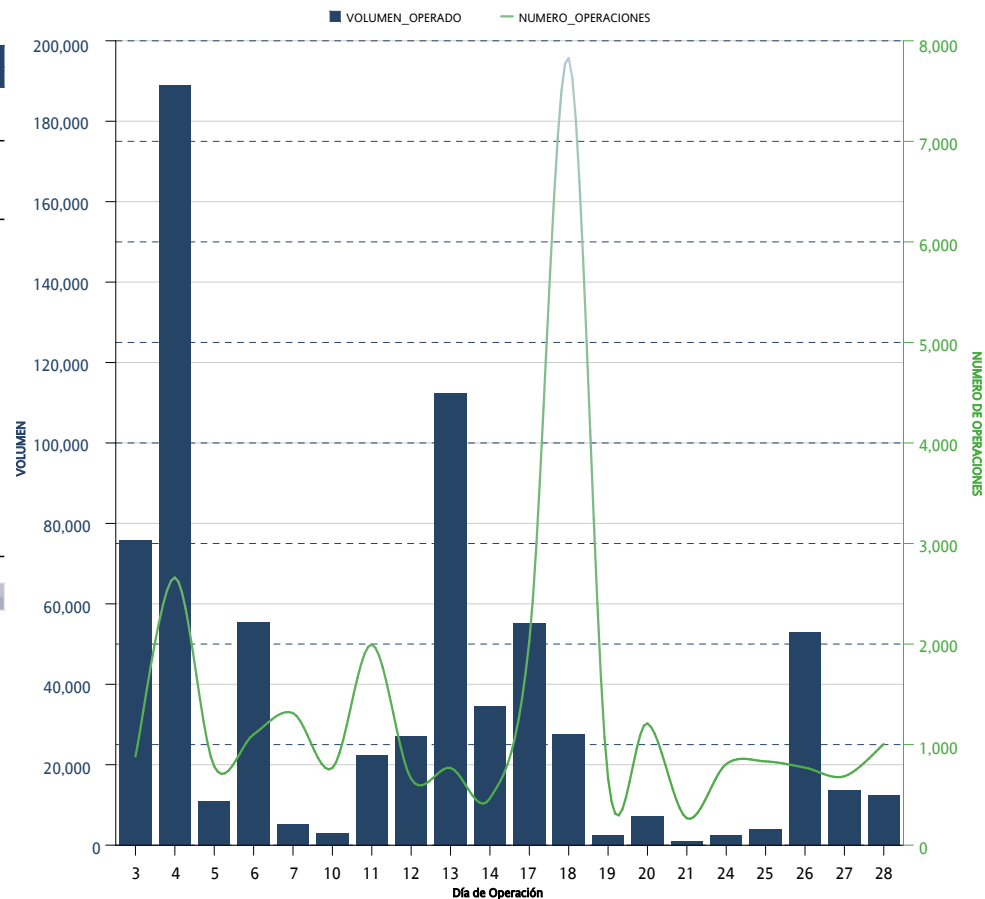

\*Sólo se muestran los instrumentos que presentaron volumen acumulado o interés abierto mayor a cero al cierre del mes

# CONCENTRADO DE MERCADO ACUMULADO / ACCRUED MARKET SUMMARY

*FUTUROS / FUTURES*

FUTUROS FUTURES	OPERACIONES NUMBER OF TRADES	VOLUMEN VOLUME	IMPORTE NOTIONAL VALUE	INTERÉS ABIERTO OPEN INTEREST
DOLAR	1,176	3,328,923	578,829,088,542	621,158
EURO	6	1,400	266,459,500	150
<b>DIVISAS / CURRENCIES</b>	<b>1,182</b>	<b>3,330,323</b>	<b>579,095,548,042</b>	<b>621,308</b>
IPC	97,064	194,281	108,351,321,180	14,491
MIP	200	423	48,338,380	1
<b>INDICES / INDICES</b>	<b>97,264</b>	<b>194,704</b>	<b>108,399,659,560</b>	<b>14,492</b>
ALFA	6	2,200	2,777,200	
AMOVIL	6	30,600	49,009,700	16,000
ASUR	15	470	25,481,690	35
CEMEX	25	263,600	359,617,400	30,000
FEMSA	18	4,007	82,389,695	1,200
GAP	1	85	2,026,825	
GMEXICO	86	20,303	206,914,735	7,692
GMXT	9	1,630	6,168,450	930
GRUMA	1	710	25,815,600	710
OMA	1	135	1,902,420	
ORBIA	5	1,100	3,773,000	700
PE&OLES	3	400	11,019,700	
TELEVISA	1	20,000	23,340,000	20,000
WALMART	11	6,400	40,962,400	2,000
<b>ACCIONES / SINGLE STOCK</b>	<b>188</b>	<b>351,640</b>	<b>841,198,815</b>	<b>79,267</b>
<b>Acumulado Anual</b>	<b>98,634</b>	<b>3,876,667</b>	<b>688,336,406,417</b>	<b>715,067</b>

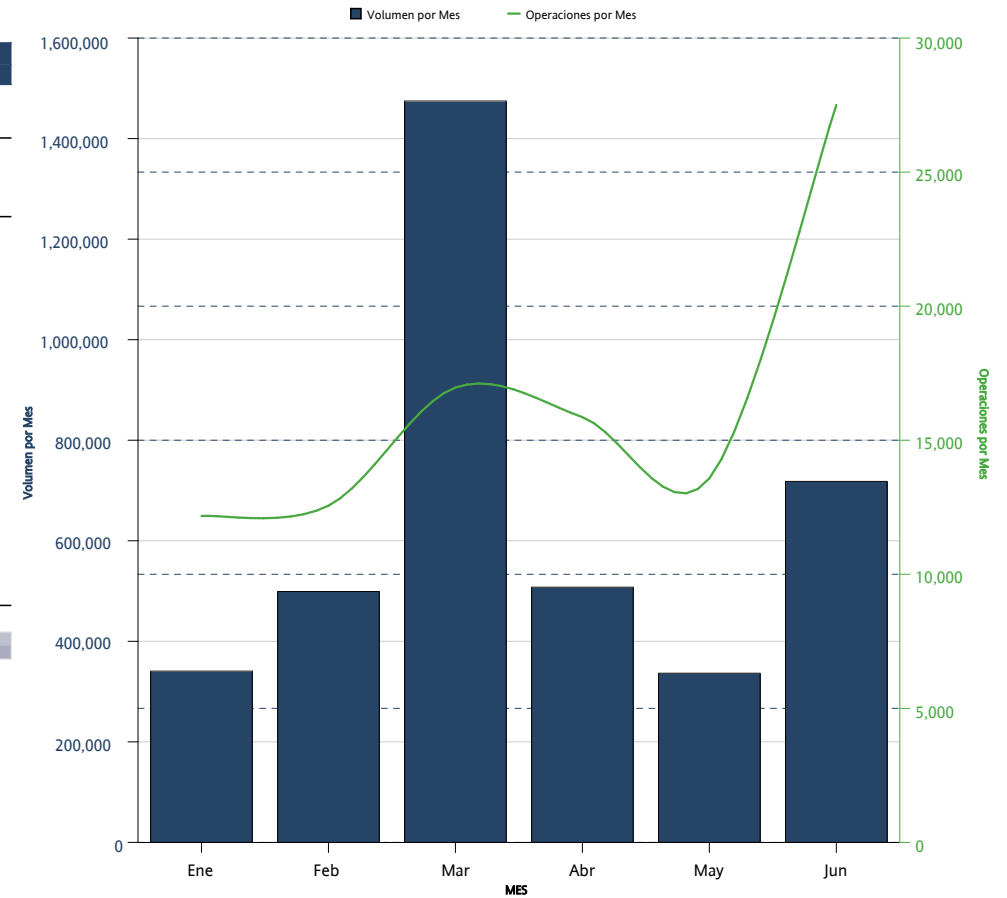

\*Sólo se muestran los instrumentos que presentaron volumen acumulado o interés abierto mayor a cero al cierre del mes

DISTRIBUCION DEL INTERES ABIERTO / OPEN INTEREST DISTRIBUTION  
*FUTUROS / FUTURES*



FUTUROS <i>FUTURES</i>	INTERÉS ABIERTO <i>OPEN INTEREST</i>	PARTICIPACIÓN PORCENTUAL <i>PERCENTAGE</i>
DOLAR	621,158	86.87 %
CEMEX	30,000	4.20 %
TELEVISA	20,000	2.80 %
AMOVIL	16,000	2.24 %
IPC	14,491	2.03 %
GMEXICO	7,692	1.08 %
WALMART	2,000	0.28 %
FEMSA	1,200	0.17 %
GMXT	930	0.13 %
GRUMA	710	0.10 %
ORBIA	700	0.10 %
EURO	150	0.02 %
ASUR	35	0.00 %
MIP	1	0.00 %

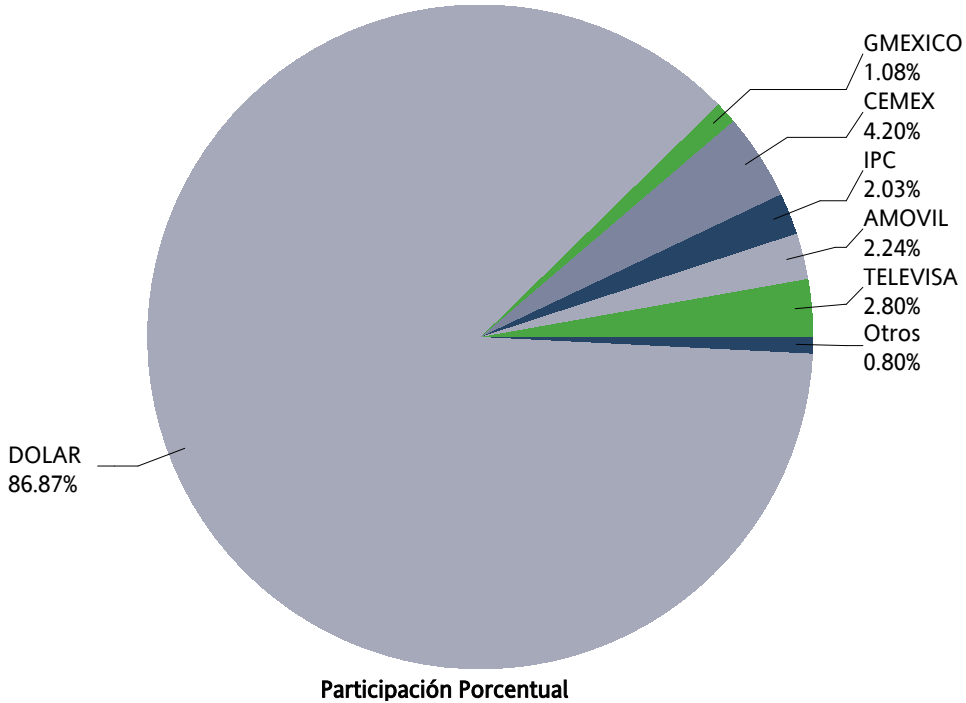

# OPCIONES / OPTIONS



# CONCENTRADO DE MERCADO MENSUAL / MONTHLY MARKET SUMMARY

OPCIONES / OPTIONS

OPCIONES OPTIONS	CALLS CALLS	PUTS PUTS	OPERACIONES TRADES	VOLUMEN VOLUME	IMPORTE NOTIONAL VALUE	INTERÉS ABIERTO OPEN INTEREST
IP	100	50	3	150	81,750,000	150
<b>INDICES / INDICES</b>	<b>100</b>	<b>50</b>	<b>3</b>	<b>150</b>	<b>81,750,000</b>	<b>150</b>
DOLAR	1,200	0	5	1,200	209,200,000	1,000
<b>DIVISAS / CURRENCIES</b>	<b>1,200</b>	<b>0</b>	<b>5</b>	<b>1,200</b>	<b>209,200,000</b>	<b>1,000</b>
ALFA	0	0	0	0	0	
AMOVIL	0	0	0	0	0	1
CEMEX	16,000		1	16,000	20,000,000	
GMEXICO	0	0	0	0	0	
WALMART	10		1	10	68,000	
<b>ACCIONES / SINGLE STOCK</b>	<b>16,010</b>	<b>0</b>	<b>2</b>	<b>16,010</b>	<b>20,068,000</b>	<b>1</b>
<b>Mensual Total</b>	<b>17,310</b>	<b>50</b>	<b>10</b>	<b>17,360</b>	<b>311,018,000</b>	<b>1,151</b>

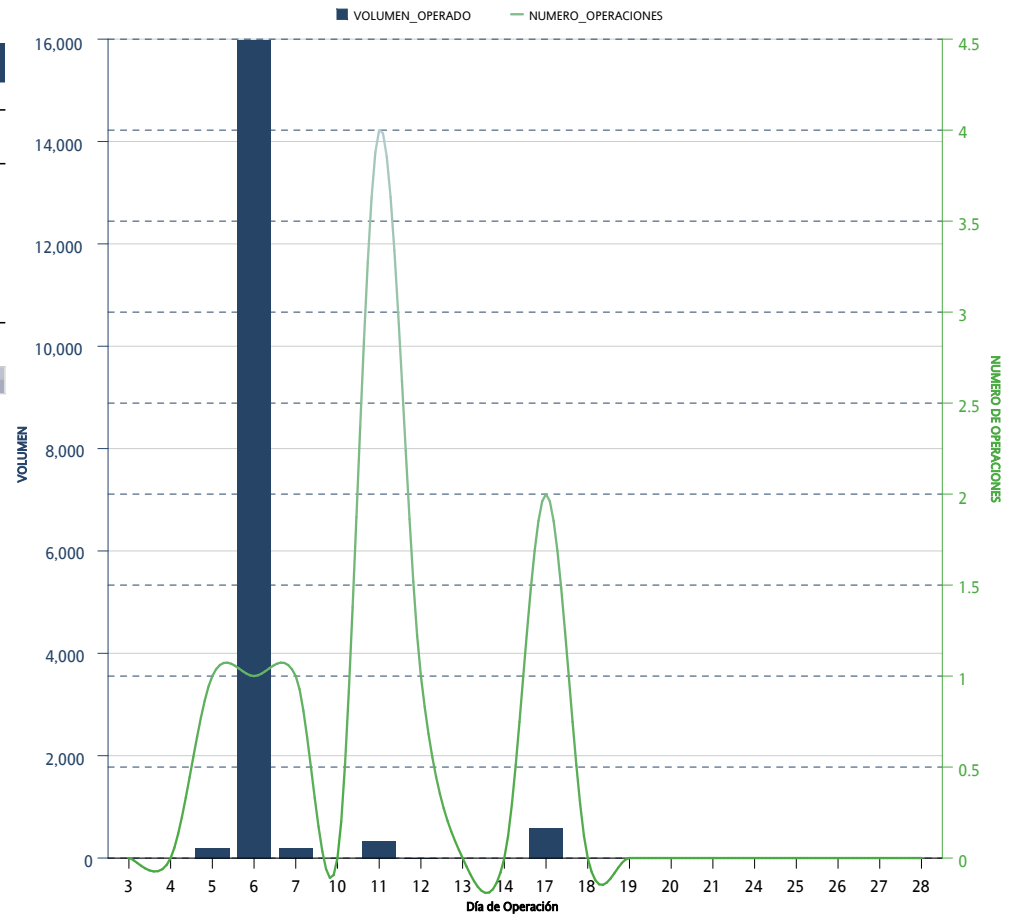

\*Sólo se muestran los instrumentos que presentaron volumen acumulado o interés abierto mayor a cero al cierre del mes



# CONCENTRADO DE MERCADO ACUMULADO / ACCRUED MARKET SUMMARY

OPCIONES / OPTIONS

OPCIONES OPTIONS	CALLS CALLS	PUTS PUTS	OPERACIONES TRADES	VOLUMEN VOLUME	IMPORTE NOTIONAL VALUE	INTERÉS ABIERTO OPEN INTEREST
IP	100	50	3	150	81,750,000	150
<b>INDICES / INDICES</b>	<b>100</b>	<b>50</b>	<b>3</b>	<b>150</b>	<b>81,750,000</b>	<b>150</b>
DOLAR	4,400	4,800	36	9,200	1,570,400,000	1,000
<b>DIVISAS / CURRENCIES</b>	<b>4,400</b>	<b>4,800</b>	<b>36</b>	<b>9,200</b>	<b>1,570,400,000</b>	<b>1,000</b>
ALFA		20,000	2	20,000	24,000,000	
AMOVIL	53,001	37,330	7	90,331	142,463,200	1
CEMEX	21,000		2	21,000	27,000,000	
GMEXICO	5,000	6,000	4	11,000	106,000,000	
WALMART	20	6,200	4	6,220	41,996,000	
<b>ACCIONES / SINGLE STOCK</b>	<b>79,021</b>	<b>69,530</b>	<b>19</b>	<b>148,551</b>	<b>341,459,200</b>	<b>1</b>
<b>Acumulado Anual</b>	<b>83,521</b>	<b>74,380</b>	<b>58</b>	<b>157,901</b>	<b>1,993,609,200</b>	<b>1,151</b>

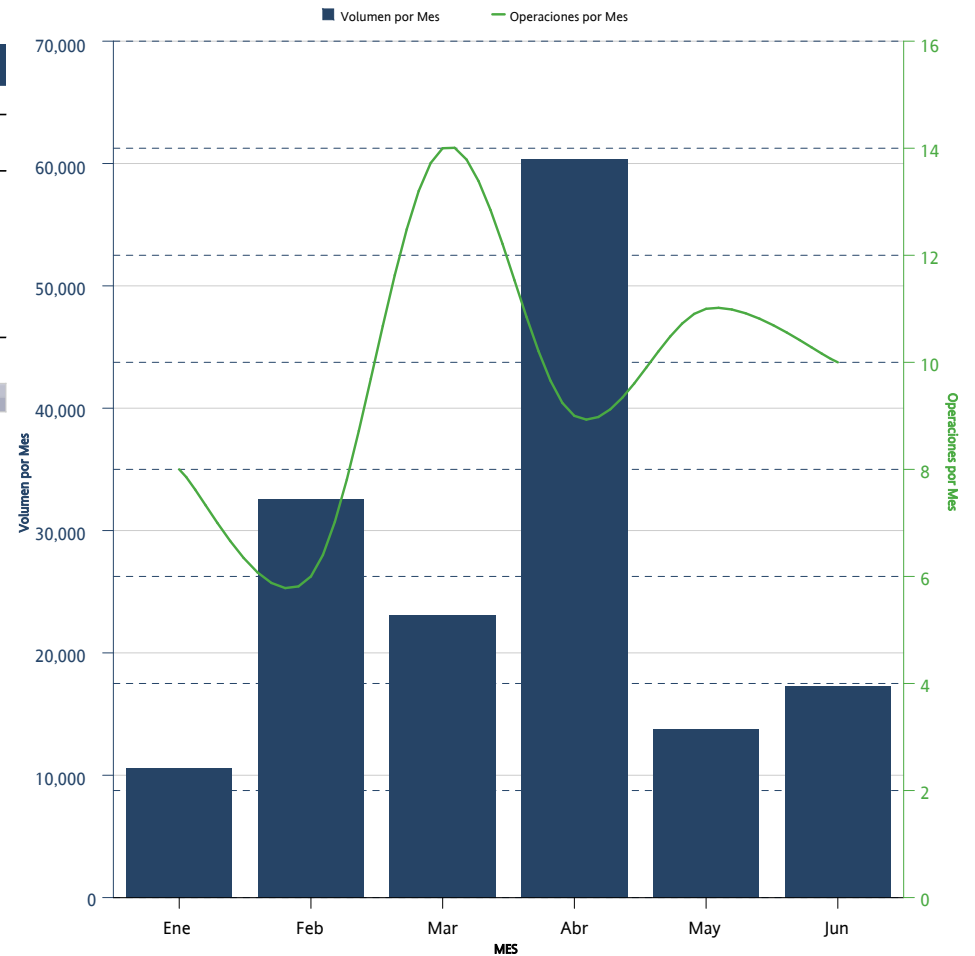

\*Sólo se muestran los instrumentos que presentaron volumen acumulado o interés abierto mayor a cero al cierre del mes

# DISTRIBUCION DEL INTERES ABIERTO / OPEN INTEREST DISTRIBUTION

## OPCIONES / OPTIONS



OPCIONES <i>OPTIONS</i>	CALLS <i>CALLS</i>	PUTS <i>PUTS</i>	INTERÉS ABIERTO <i>OPEN INTEREST</i>	PARTICIPACIÓN PORCENTUAL <i>PERCENTAGE</i>
DOLAR	800	200	1,000	86.88 %
IP	100	50	150	13.03 %
AMOVIL	1		1	0.09 %

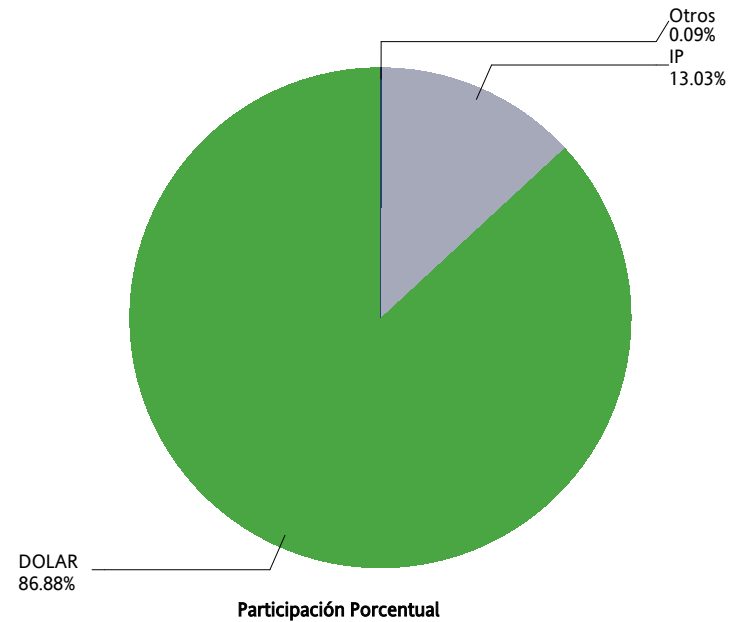

**SWAPS**



# CONCENTRADO DE MERCADO MENSUAL / MONTHLY MARKET SUMMARY

SWAPS

SWAPS SWAPS	OPERACIONES NUMBER OF TRADES	VOLUMEN VOLUME	IMPORTE NOTIONAL VALUE	INTERÉS ABIERTO OPEN INTEREST
3X1	0	0	0	540,000
4X1	6	300,000	30,000,000,000	1,140,000
5X1	5	190,000	19,000,000,000	190,000
6X1	3	145,000	14,500,000,000	535,000
9X1	1	18,000	1,800,000,000	402,900
13X1	1	10,000	1,000,000,000	413,015
17X1	0	0	0	11,500
19X1	0	0	0	12,500
20X1	1	51,500	5,150,000,000	51,500
21X1	0	0	0	12,000
22X1	0	0	0	3,000
24X1	0	0	0	74,490
25X1	0	0	0	146,600
26F1	0	0	0	1
26X1	5	17,789	1,778,900,000	687,467
28X1	1	5,000	500,000,000	28,500
29X1	0	0	0	5,500
32X1	0	0	0	37,400
34X1	0	0	0	6,400
35X1	0	0	0	5,300
36X1	0	0	0	10
38X1	0	0	0	10
39X1	1	6,800	680,000,000	513,592
40X1	0	0	0	2,500
42X1	0	0	0	3,510
43X1	0	0	0	5,330
44X1	0	0	0	7,200
45X1	0	0	0	8,000
48X1	0	0	0	2,510
49X1	0	0	0	10
51X1	0	0	0	2,500
52X1	2	5,000	500,000,000	224,180
53X1	0	0	0	1,400
55X1	0	0	0	10
57X1	0	0	0	4,300
58X1	0	0	0	5,800
59X1	0	0	0	850
60X1	0	0	0	10
61X1	0	0	0	7,400
64X1	0	0	0	1,300
65X1	9	47,800	4,780,000,000	506,851
66X1	0	0	0	2,300
67X1	0	0	0	200

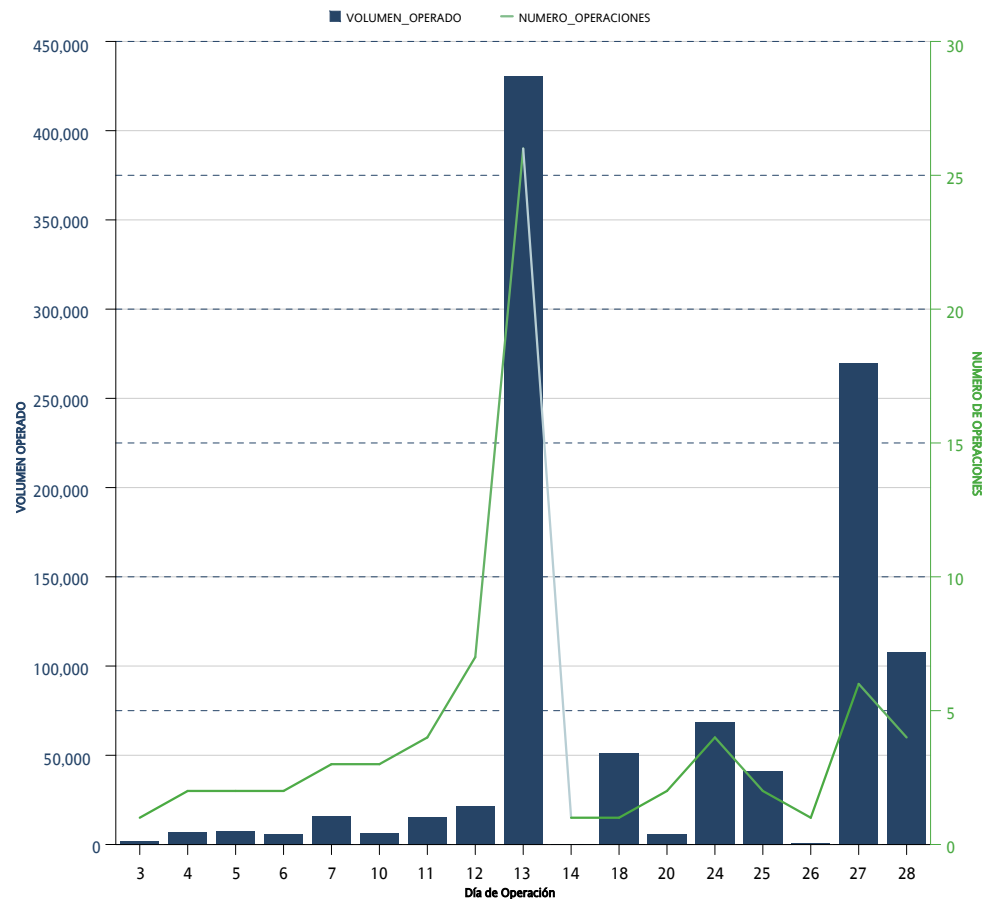

\*Sólo se muestran los instrumentos que presentaron volumen acumulado o interés abierto mayor a cero al cierre del mes

CONCENTRADO DE MERCADO MENSUAL / MONTHLY MARKET SUMMARY  
 SWAPS

SWAPS SWAPS	OPERACIONES NUMBER OF TRADES	VOLUMEN VOLUME	IMPORTE NOTIONAL VALUE	INTERÉS ABIERTO OPEN INTEREST
70X1	0	0	0	33,800
71X1	0	0	0	19,400
72X1	0	0	0	63,200
73X1	0	0	0	7,770
74X1	0	0	0	500
76X1	0	0	0	7,050
77X1	0	0	0	10,788
78X1	4	20,000	2,000,000,000	138,450
80X1	0	0	0	1,300
85X1	0	0	0	71,500
86X1	0	0	0	18,500
87X1	0	0	0	1,850
89X1	0	0	0	7,100
90X1	0	0	0	19
91X1	11	51,848	5,184,800,000	526,738
92X1	0	0	0	200
94X1	0	0	0	1,300
96X1	0	0	0	4,200
98X1	0	0	0	5,750
99X1	0	0	0	2,300
102X1	0	0	0	108,050
104X1	0	0	0	33,050
109X1	0	0	0	125,000
110X1	0	0	0	23,300
111X1	0	0	0	41,000
112X1	0	0	0	4,900
114X1	0	0	0	92,750
119X1	0	0	0	10,000
120X1	0	0	0	13,900
121X1	0	0	0	4,000
122X1	0	0	0	3,250
124X1	0	0	0	3,250
126X1	0	0	0	1,800
128X1	0	0	0	4,750
130X1	21	192,568	19,256,800,000	1,855,665
143X1	0	0	0	5,000
156X1	0	0	0	24,100
171X1	0	0	0	15,000
179X1	0	0	0	69,000
187X1	0	0	0	8,200
191X1	0	0	0	12,000
195X1	0	0	0	51,224
222X1	0	0	0	10,000

\*Sólo se muestran los instrumentos que presentaron volumen acumulado o interés abierto mayor a cero al cierre del mes

SWAPS SWAPS	OPERACIONES NUMBER OF TRADES	VOLUMEN VOLUME	IMPORTE NOTIONAL VALUE	INTERÉS ABIERTO OPEN INTEREST
236X1	0	0	0	3,600
241X1	0	0	0	4,800
242X1	0	0	0	34,800
243X1	0	0	0	9,800
245X1	0	0	0	7,800
260X1	0	0	0	28,950
<b>Total Mensual</b>	<b>71</b>	<b>1,061,305</b>	<b>106,130,500,000</b>	<b>9,133,500</b>

*\*Sólo se muestran los instrumentos que presentaron volumen acumulado o interés abierto mayor a cero al cierre del mes*

# CONCENTRADO DE MERCADO ACUMULADO / ACCRUED MARKET SUMMARY

SWAPS

SWAPS SWAPS	OPERACIONES NUMBER OF TRADES	VOLUMEN VOLUME	IMPORTE NOTIONAL VALUE	INTERÉS ABIERTO OPEN INTEREST
3F1	2	110	11,000,000	
3X1	23	978,000	97,800,000,000	540,000
4X1	21	1,140,000	114,000,000,000	1,140,000
5X1	5	190,000	19,000,000,000	190,000
6X1	13	535,000	53,500,000,000	535,000
9X1	12	365,900	36,590,000,000	402,900
13X1	10	86,915	8,691,500,000	413,015
17X1	0	0	0	11,500
19X1	0	0	0	12,500
20X1	1	51,500	5,150,000,000	51,500
21X1	0	0	0	12,000
22X1	1	3,000	300,000,000	3,000
24X1	5	74,490	7,449,000,000	74,490
25X1	13	146,600	14,660,000,000	146,600
26F1	1	1	100,000	1
26X1	44	247,239	24,723,900,000	687,467
28X1	4	13,000	1,300,000,000	28,500
29X1	2	5,500	550,000,000	5,500
32X1	2	27,400	2,740,000,000	37,400
34X1	0	0	0	6,400
35X1	0	0	0	5,300
36X1	0	0	0	10
38X1	0	0	0	10
39X1	24	169,200	16,920,000,000	513,592
40X1	1	2,500	250,000,000	2,500
42X1	0	0	0	3,510
43X1	0	0	0	5,330
44X1	0	0	0	7,200
45X1	1	2,500	250,000,000	8,000
48X1	0	0	0	2,510
49X1	0	0	0	10
51X1	0	0	0	2,500
52X1	10	26,100	2,610,000,000	224,180
53X1	0	0	0	1,400
55X1	0	0	0	10
57X1	0	0	0	4,300
58X1	1	1,300	130,000,000	5,800
59X1	0	0	0	850
60X1	0	0	0	10
61X1	0	0	0	7,400
64X1	1	1,300	130,000,000	1,300
65X1	29	94,060	9,406,000,000	506,851
66X1	0	0	0	2,300

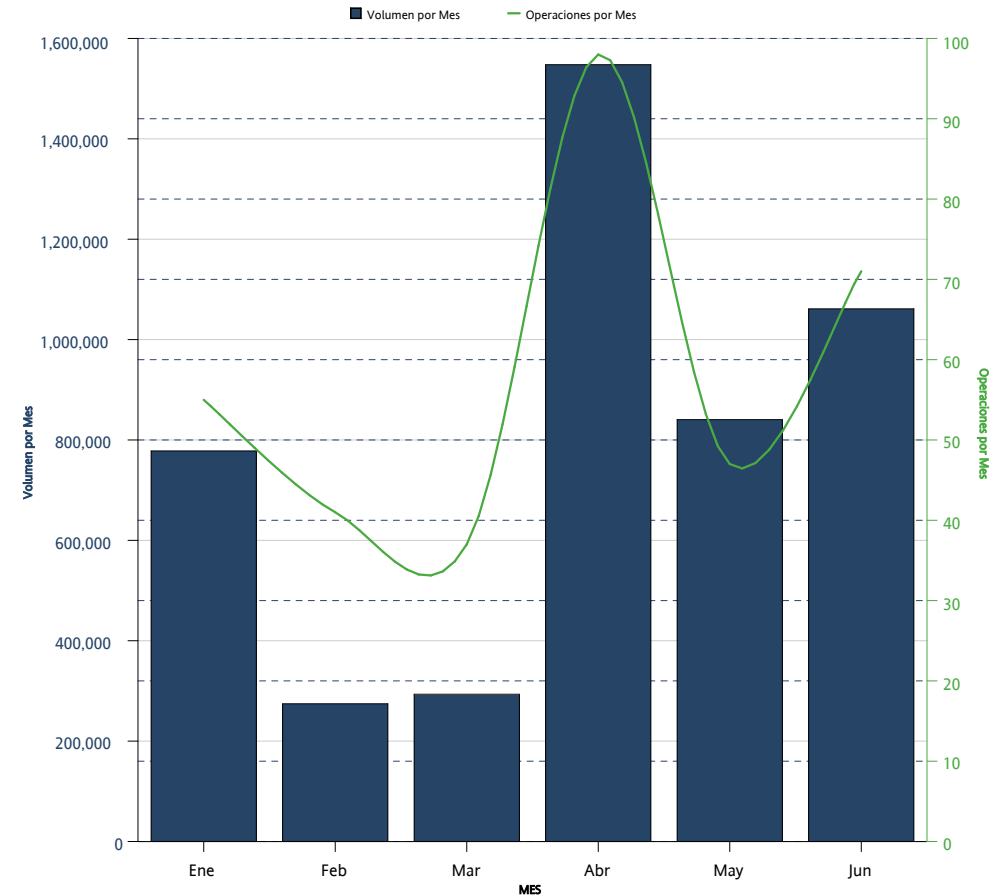

\*Sólo se muestran los instrumentos que presentaron volumen acumulado o interés abierto mayor a cero al cierre del mes

CONCENTRADO DE MERCADO ACUMULADO / ACCRUED MARKET SUMMARY  
SWAPS

SWAPS SWAPS	OPERACIONES NUMBER OF TRADES	VOLUMEN VOLUME	IMPORTE NOTIONAL VALUE	INTERÉS ABIERTO OPEN INTEREST
67X1	0	0	0	200
70X1	0	0	0	33,800
71X1	1	3,550	355,000,000	19,400
72X1	0	0	0	63,200
73X1	1	2,770	277,000,000	7,770
74X1	0	0	0	500
76X1	0	0	0	7,050
77X1	0	0	0	10,788
78X1	19	105,000	10,500,000,000	138,450
80X1	0	0	0	1,300
85X1	0	0	0	71,500
86X1	0	0	0	18,500
87X1	0	0	0	1,850
89X1	0	0	0	7,100
90X1	0	0	0	19
91X1	40	218,878	21,887,800,000	526,738
92X1	0	0	0	200
94X1	1	1,300	130,000,000	1,300
96X1	0	0	0	4,200
98X1	0	0	0	5,750
99X1	0	0	0	2,300
102X1	0	0	0	108,050
104X1	0	0	0	33,050
109X1	0	0	0	125,000
110X1	0	0	0	23,300
111X1	0	0	0	41,000
112X1	0	0	0	4,900
114X1	0	0	0	92,750
119X1	0	0	0	10,000
120X1	0	0	0	13,900
121X1	0	0	0	4,000
122X1	0	0	0	3,250
124X1	0	0	0	3,250
126X1	0	0	0	1,800
128X1	0	0	0	4,750
130X1	60	302,435	30,243,500,000	1,855,665
143X1	0	0	0	5,000
156X1	0	0	0	24,100
171X1	0	0	0	15,000
179X1	0	0	0	69,000
187X1	0	0	0	8,200
191X1	0	0	0	12,000
195X1	1	130	13,000,000	51,224

\*Sólo se muestran los instrumentos que presentaron volumen acumulado o interés abierto mayor a cero al cierre del mes



CONCENTRADO DE MERCADO ACUMULADO / ACCRUED MARKET SUMMARY  
 SWAPS

SWAPS SWAPS	OPERACIONES NUMBER OF TRADES	VOLUMEN VOLUME	IMPORTE NOTIONAL VALUE	INTERÉS ABIERTO OPEN INTEREST
222X1	0	0	0	10,000
236X1	0	0	0	3,600
241X1	0	0	0	4,800
242X1	0	0	0	34,800
243X1	0	0	0	9,800
245X1	0	0	0	7,800
260X1	0	0	0	28,950
<b>Acumulado Anual</b>	<b>349</b>	<b>4,795,678</b>	<b>479,567,800,000</b>	<b>9,133,500</b>

\*Sólo se muestran los instrumentos que presentaron volumen acumulado o interés abierto mayor a cero al cierre del mes

La información contenida en los indicadores del Mercado de Productos Derivados, en su versión mensual "Resumen y Análisis Operativo del Mercado Mexicano de Derivados" está elaborado con técnicas confiables utilizando la información más oportuna disponible. No obstante, MexDer, Mercado Mexicano de Derivados, S.A. de C.V., no se hace responsable por eventuales errores tipográficos o de captura que puedan ser publicados, ni se hace responsable por el uso o interpretación que terceros pudieran hacer con la información publicada. Las decisiones de compra o venta de productos derivados, basada en la información contenida en las gráficas textos, y cuadros de los indicadores del Mercado de productos derivados, son responsabilidad exclusiva del lector, por lo que la información no debe ser considerada como recomendación de compra o venta de alguno de los instrumentos que aquí se publican.

Resumen y Análisis Operativo del Mercado Mexicano de Derivados, es una publicación mensual, editada por MexDer, Mercado Mexicano de Derivados S.A. de C.V. Paseo de la Reforma No. 255, Col. Cuauhtémoc, C.P. 06500, Ciudad de México, Tel. 5342-9900  
Editor responsable: Mercado Mexicano de Derivados S.A. de C.V.