



Resumen y Análisis Operativo del Mercado Mexicano de Derivados



MexDer's Market Statistics & Operative Analysis

Agosto 2024 / August 2024





FUTUROS	3
CONCENTRADO DE MERCADO MENSUAL	4
CONCENTRADO DE MERCADO ACUMULADO	5
DISTRIBUCION DEL INTERES ABIERTO	6
OPCIONES	7
CONCENTRADO DE MERCADO MENSUAL	8
CONCENTRADO DE MERCADO ACUMULADO	9
DISTRIBUCION DEL INTERES ABIERTO	10
SWAPS	11
CONCENTRADO DE MERCADO MENSUAL	12
CONCENTRADO DE MERCADO ACUMULADO	15
<i>Aviso de Privacidad</i>	<i>18</i>

FUTURES	3
MONTHLY MARKET SUMMARY	4
ACCRUED MARKET SUMMARY	5
OPEN INTEREST DISTRIBUTION	6
OPTIONS	7
MONTHLY MARKET SUMMARY	8
ACCRUED MARKET SUMMARY	9
OPEN INTEREST DISTRIBUTION	10
SWAPS	11
MONTHLY MARKET SUMMARY	12
ACCRUED MARKET SUMMARY	15
<i>Disclaimer</i>	<i>18</i>

FUTUROS / FUTURES



CONCENTRADO DE MERCADO MENSUAL / MONTHLY MARKET SUMMARY

FUTUROS / FUTURES

FUTUROS FUTURES	OPERACIONES NUMBER OF TRADES	VOLUMEN VOLUME	IMPORTE NOTIONAL VALUE	INTERÉS ABIERTO OPEN INTEREST
DOLAR	285	431,757	83,990,275,864	810,043
EURO	0	0	0	100
DIVISAS / CURRENCIES	285	431,757	83,990,275,864	810,143
IPC	14,745	24,842	13,143,739,830	13,100
MIP	48	51	5,394,480	2
INDICES / INDICES	14,793	24,893	13,149,134,310	13,102
ALFA	3	600	731,500	
ALSEA	4	300	1,735,000	150
AMOVIL	1	16,000	27,120,000	
ASUR	5	150	8,390,040	135
CEMEX	7	66,600	84,747,800	66,600
FEMSA	11	2,920	62,728,520	2,300
GAP	1	350	11,196,150	
GMEXICO	9	6,692	69,228,234	2,000
GMXT	0	0	0	930
GRUMA	1	935	35,202,750	
KOF	2	382	6,538,560	
ORBITA	17	2,880	6,379,828	1,000
TELEVISA	1	50	40,250	69,550
WALMART	0	0	0	2,000
ACCIONES / SINGLE STOCK	62	97,859	314,038,632	144,665
Total Mensual	15,140	554,509	97,453,448,806	967,910

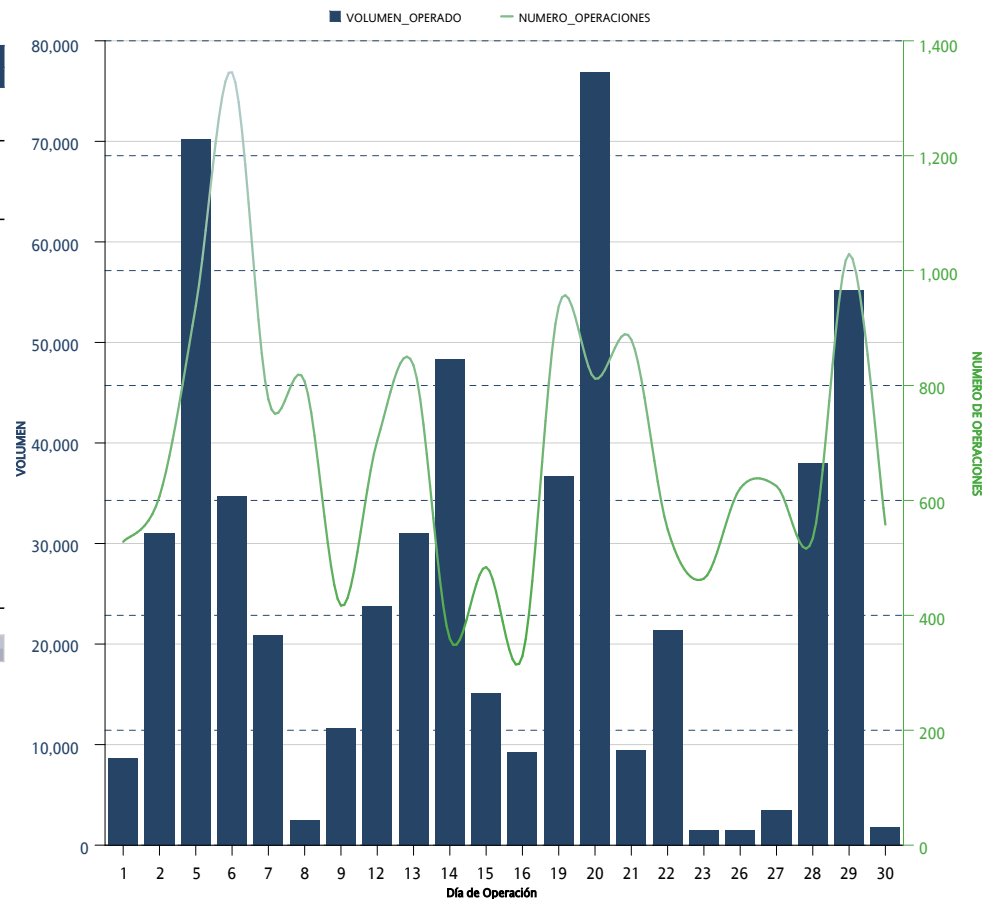

*Sólo se muestran los instrumentos que presentaron volumen acumulado o interés abierto mayor a cero al cierre del mes

CONCENTRADO DE MERCADO ACUMULADO / ACCRUED MARKET SUMMARY

FUTUROS / FUTURES

FUTUROS FUTURES	OPERACIONES NUMBER OF TRADES	VOLUMEN VOLUME	IMPORTE NOTIONAL VALUE	INTERÉS ABIERTO OPEN INTEREST
DOLAR	1,672	4,113,281	728,065,396,542	810,043
EURO	8	1,850	354,847,500	100
DIVISAS / CURRENCIES	1,680	4,115,131	728,420,244,042	810,143
IPC	125,228	245,188	135,660,456,950	13,100
MIP	384	1,506	167,919,820	2
INDICES / INDICES	125,612	246,694	135,828,376,770	13,102
ALFA	11	3,300	4,093,600	
ALSEA	5	450	2,655,100	150
AMOVIL	7	46,600	76,129,700	
ASUR	26	690	38,008,270	135
CEMEX	32	330,200	444,365,200	66,600
FEMSA	32	7,567	159,338,635	2,300
GAP	3	785	23,661,725	
GMEXICO	116	54,095	557,267,319	2,000
GMXT	9	1,630	6,168,450	930
GRUMA	4	2,420	88,954,475	
KOF	8	2,460	40,975,308	
OMA	1	135	1,902,420	
ORBIA	24	4,280	10,906,828	1,000
PE&OLES	3	400	11,019,700	
TELEVISA	5	70,100	71,721,550	69,550
WALMART	11	6,400	40,962,400	2,000
ACCIONES / SINGLE STOCK	297	531,512	1,578,130,680	144,665
Acumulado Anual	127,589	4,893,337	865,826,751,492	967,910

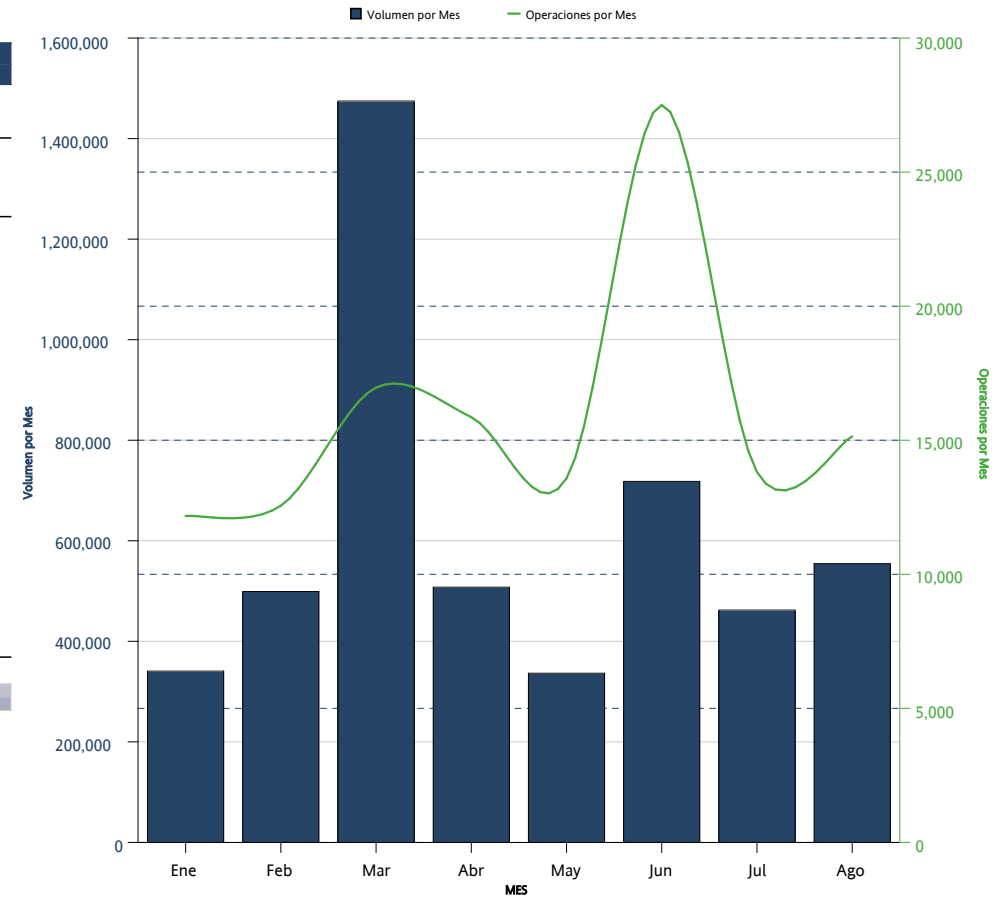

*Sólo se muestran los instrumentos que presentaron volumen acumulado o interés abierto mayor a cero al cierre del mes

DISTRIBUCION DEL INTERES ABIERTO / OPEN INTEREST DISTRIBUTION
FUTUROS / FUTURES



FUTUROS <i>FUTURES</i>	INTERÉS ABIERTO <i>OPEN INTEREST</i>	PARTICIPACIÓN PORCENTUAL <i>PERCENTAGE</i>
DOLAR	810,043	83.69 %
TELEVISA	69,550	7.19 %
CEMEX	66,600	6.88 %
IPC	13,100	1.35 %
FEMSA	2,300	0.24 %
GMEXICO	2,000	0.21 %
WALMART	2,000	0.21 %
ORBIA	1,000	0.10 %
GMXT	930	0.10 %
ALSEA	150	0.02 %
ASUR	135	0.01 %
EURO	100	0.01 %
MIP	2	0.00 %

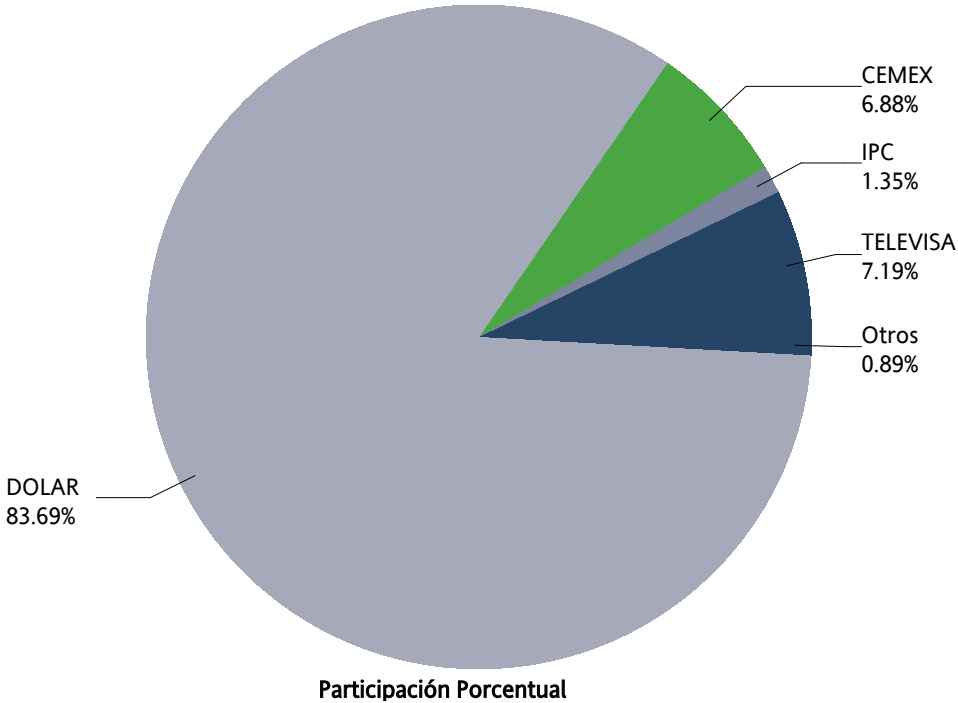

OPCIONES / OPTIONS



CONCENTRADO DE MERCADO MENSUAL / MONTHLY MARKET SUMMARY

OPCIONES / OPTIONS

OPCIONES OPTIONS	CALLS CALLS	PUTS PUTS	OPERACIONES TRADES	VOLUMEN VOLUME	IMPORTE NOTIONAL VALUE	INTERÉS ABIERTO OPEN INTEREST
IP	0	0	0	0	0	150
INDICES / INDICES	0	0	0	0	0	150
DOLAR	0	200	1	200	36,800,000	2,200
DIVISAS / CURRENCIES	0	200	1	200	36,800,000	2,200
ALFA	10,000		1	10,000	11,000,000	10,000
AMOVIL	10,000	0	1	10,000	16,000,000	20,000
CEMEX	0	0	0	0	0	18,000
GMEXICO		0	0	0	0	1,000
ACCIONES / SINGLE STOCK	20,000	0	2	20,000	27,000,000	49,000
Mensual Total	20,000	200	3	20,200	63,800,000	51,350

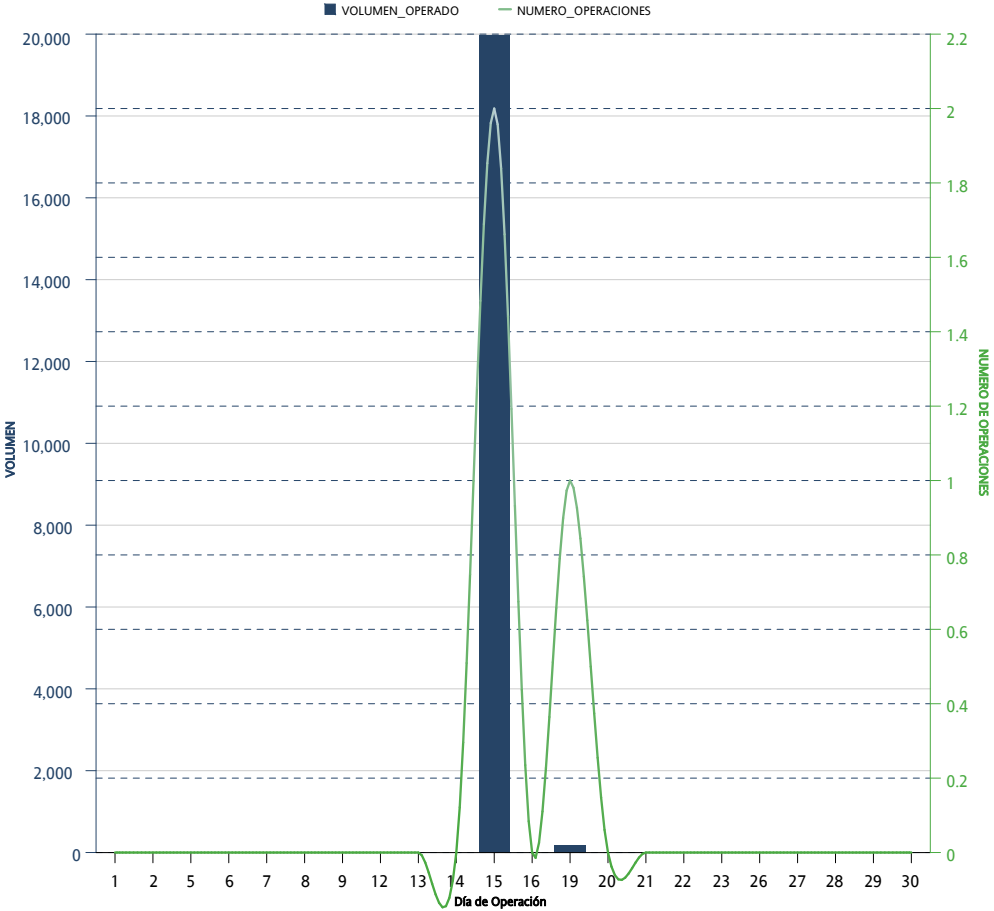

*Sólo se muestran los instrumentos que presentaron volumen acumulado o interés abierto mayor a cero al cierre del mes

CONCENTRADO DE MERCADO ACUMULADO / ACCRUED MARKET SUMMARY

OPCIONES / OPTIONS

OPCIONES OPTIONS	CALLS CALLS	PUTS PUTS	OPERACIONES TRADES	VOLUMEN VOLUME	IMPORTE NOTIONAL VALUE	INTERÉS ABIERTO OPEN INTEREST
IP	100	50	3	150	81,750,000	150
INDICES / INDICES	100	50	3	150	81,750,000	150
DOLAR	4,800	5,600	42	10,400	1,790,800,000	2,200
DIVISAS / CURRENCIES	4,800	5,600	42	10,400	1,790,800,000	2,200
ALFA	10,000	20,000	3	30,000	35,000,000	10,000
AMOVIL	83,002	47,330	12	130,332	206,964,900	20,000
CEMEX	31,000	8,000	4	39,000	49,200,000	18,000
GMEXICO	5,000	7,000	5	12,000	115,800,000	1,000
WALMART	20	6,200	4	6,220	41,996,000	
ACCIONES / SINGLE STOCK	129,022	88,530	28	217,552	448,960,900	49,000
Acumulado Anual	133,922	94,180	73	228,102	2,321,510,900	51,350

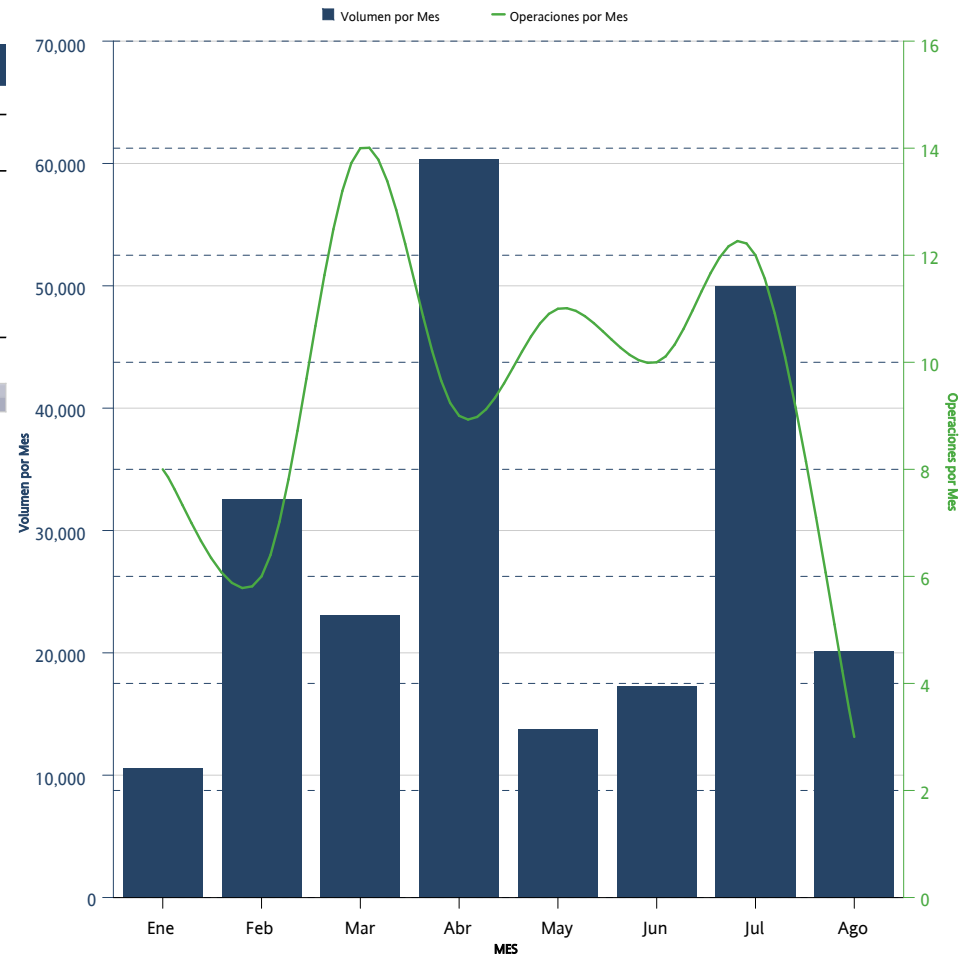

*Sólo se muestran los instrumentos que presentaron volumen acumulado o interés abierto mayor a cero al cierre del mes

DISTRIBUCION DEL INTERES ABIERTO / OPEN INTEREST DISTRIBUTION

OPCIONES / OPTIONS



OPCIONES <i>OPTIONS</i>	CALLS <i>CALLS</i>	PUTS <i>PUTS</i>	INTERÉS ABIERTO <i>OPEN INTEREST</i>	PARTICIPACIÓN PORCENTUAL <i>PERCENTAGE</i>
AMOVIL	10,000	10,000	20,000	38.95 %
CEMEX	10,000	8,000	18,000	35.05 %
ALFA	10,000		10,000	19.47 %
DOLAR	1,200	1,000	2,200	4.28 %
GMEXICO		1,000	1,000	1.95 %
IP	100	50	150	0.29 %

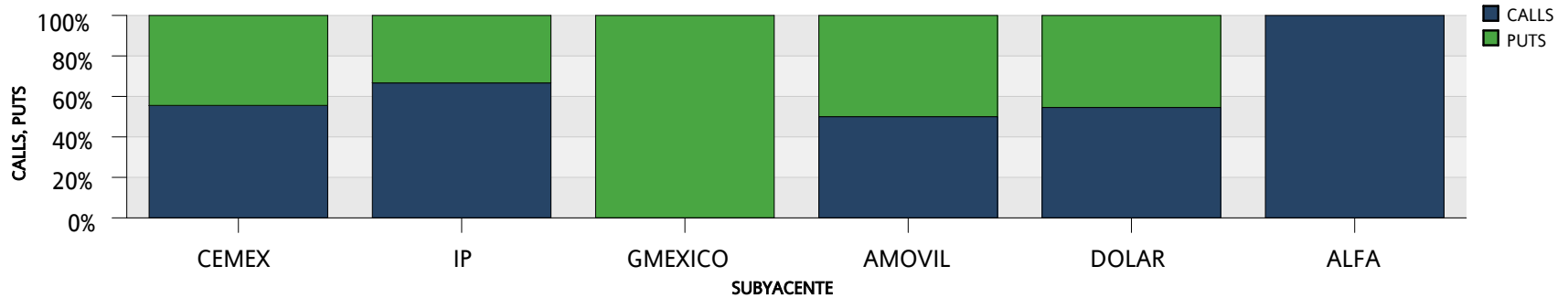
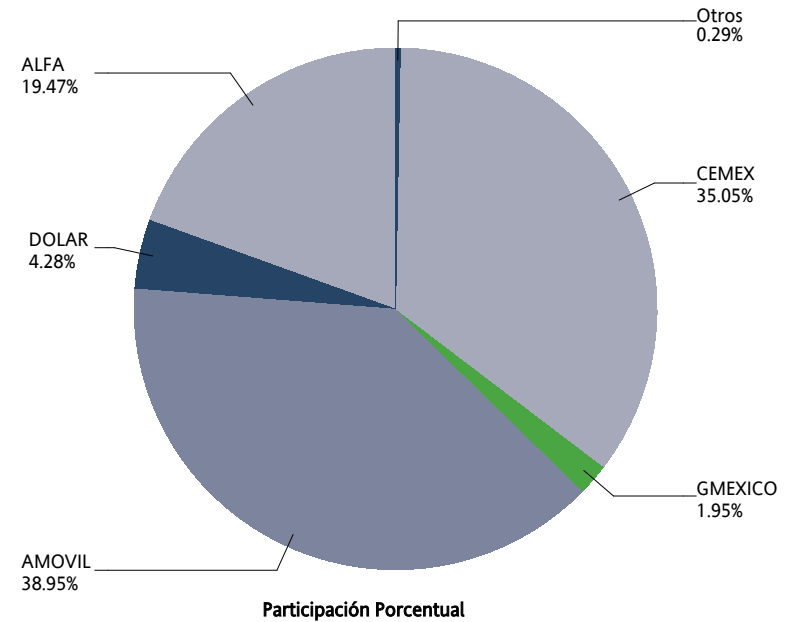

SWAPS



CONCENTRADO DE MERCADO MENSUAL / MONTHLY MARKET SUMMARY

SWAPS

SWAPS SWAPS	OPERACIONES NUMBER OF TRADES	VOLUMEN VOLUME	IMPORTE NOTIONAL VALUE	INTERÉS ABIERTO OPEN INTEREST
3X1	5	275,000	27,500,000,000	320,000
4X1	0	0	0	550,000
5X1	0	0	0	540,000
6X1	3	75,000	7,500,000,000	570,000
9X1	0	0	0	423,900
13F1	0	0	0	10
13X1	7	81,700	8,170,000,000	395,615
20X1	0	0	0	51,500
22X1	0	0	0	6,450
23X1	3	30,000	3,000,000,000	30,000
24X1	0	0	0	74,490
25X1	0	0	0	232,100
26F1	0	0	0	1
26X1	6	27,289	2,728,900,000	670,170
28X1	2	20,000	2,000,000,000	63,500
29X1	0	0	0	5,500
32X1	2	14,200	1,420,000,000	43,500
34X1	0	0	0	5,300
35X1	0	0	0	5,300
36X1	0	0	0	10
38X1	0	0	0	10
39F1	0	0	0	10
39X1	8	88,000	8,800,000,000	543,860
40X1	0	0	0	2,500
42X1	0	0	0	3,510
43X1	0	0	0	5,330
44X1	0	0	0	7,200
45X1	2	10,000	1,000,000,000	18,000
48X1	0	0	0	2,510
49X1	0	0	0	10
51X1	0	0	0	2,500
52X1	5	35,000	3,500,000,000	294,160
53X1	0	0	0	1,400
55X1	0	0	0	10
57X1	0	0	0	4,300
58X1	0	0	0	5,800
59X1	0	0	0	850
60X1	0	0	0	10
61X1	0	0	0	6,700
64X1	0	0	0	1,300
65F1	0	0	0	10
65X1	10	23,980	2,398,000,000	535,421
66X1	0	0	0	1,500

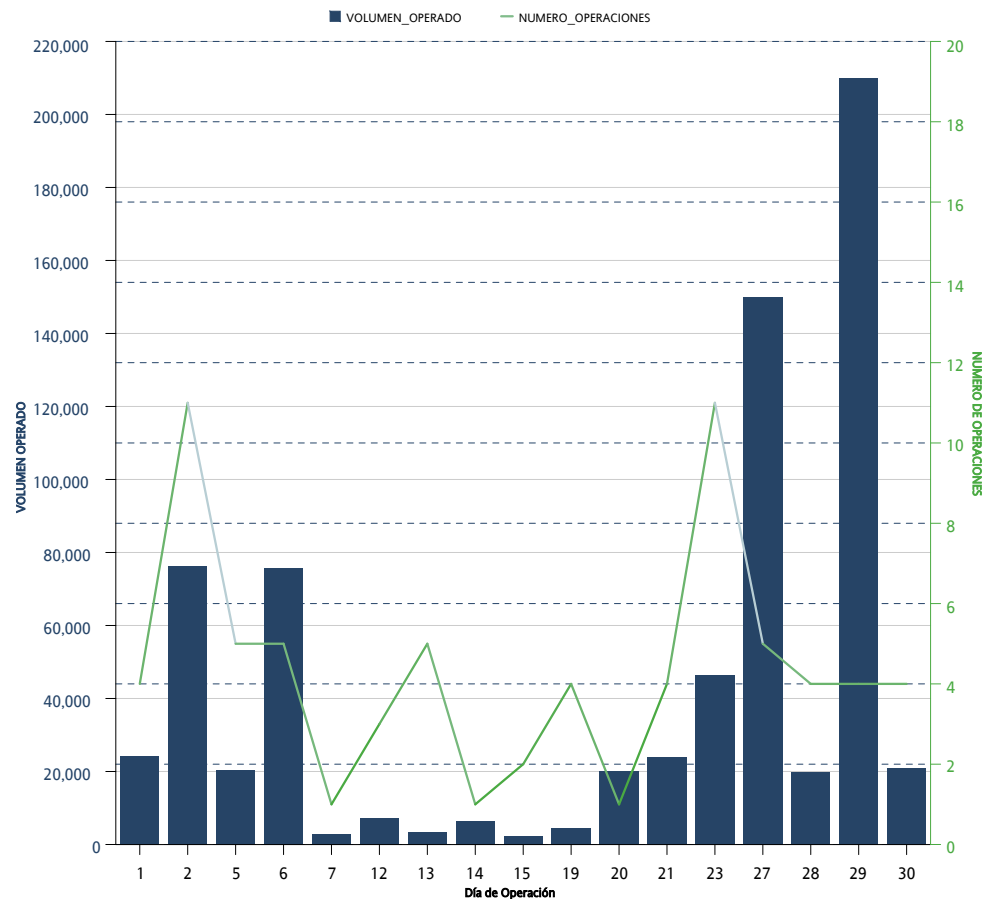

*Sólo se muestran los instrumentos que presentaron volumen acumulado o interés abierto mayor a cero al cierre del mes

CONCENTRADO DE MERCADO MENSUAL / MONTHLY MARKET SUMMARY
SWAPS

SWAPS SWAPS	OPERACIONES NUMBER OF TRADES	VOLUMEN VOLUME	IMPORTE NOTIONAL VALUE	INTERÉS ABIERTO OPEN INTEREST
67X1	0	0	0	200
70X1	0	0	0	33,800
71X1	0	0	0	19,400
72X1	0	0	0	63,200
73X1	0	0	0	7,770
74X1	0	0	0	500
76X1	0	0	0	7,050
77X1	0	0	0	10,788
78X1	0	0	0	138,450
80X1	0	0	0	1,300
85X1	0	0	0	1,500
86X1	0	0	0	1,000
87X1	0	0	0	1,850
89X1	0	0	0	7,100
90X1	0	0	0	19
91F1	0	0	0	10
91X1	1	1,848	184,800,000	526,190
92X1	0	0	0	200
94X1	0	0	0	1,300
96X1	0	0	0	4,200
98X1	0	0	0	5,750
99X1	0	0	0	2,300
102X1	0	0	0	108,050
104X1	0	0	0	33,050
109X1	0	0	0	125,000
110X1	0	0	0	23,300
111X1	0	0	0	41,000
112X1	0	0	0	4,900
114X1	0	0	0	92,750
119X1	0	0	0	10,000
120X1	0	0	0	13,900
121X1	0	0	0	4,000
122X1	0	0	0	3,250
124X1	0	0	0	3,250
126X1	0	0	0	1,800
128X1	0	0	0	4,750
130F1	0	0	0	10
130X1	20	35,105	3,510,500,000	1,940,438
143X1	0	0	0	5,000
156X1	0	0	0	24,100
171X1	0	0	0	15,000
179X1	0	0	0	69,000
187X1	0	0	0	8,200

*Sólo se muestran los instrumentos que presentaron volumen acumulado o interés abierto mayor a cero al cierre del mes

CONCENTRADO DE MERCADO MENSUAL / MONTHLY MARKET SUMMARY
SWAPS

SWAPS <i>SWAPS</i>	OPERACIONES <i>NUMBER OF TRADES</i>	VOLUMEN <i>VOLUME</i>	IMPORTE <i>NOTIONAL VALUE</i>	INTERÉS ABIERTO <i>OPEN INTEREST</i>
191X1	0	0	0	12,000
195X1	0	0	0	51,224
222X1	0	0	0	10,000
236X1	0	0	0	3,600
241X1	0	0	0	4,800
242X1	0	0	0	34,800
243X1	0	0	0	9,800
245X1	0	0	0	7,800
260X1	0	0	0	28,950
Total Mensual	74	717,122	71,712,200,000	8,951,846

**Sólo se muestran los instrumentos que presentaron volumen acumulado o interés abierto mayor a cero al cierre del mes*

CONCENTRADO DE MERCADO ACUMULADO / ACCRUED MARKET SUMMARY

SWAPS

SWAPS SWAPS	OPERACIONES NUMBER OF TRADES	VOLUMEN VOLUME	IMPORTE NOTIONAL VALUE	INTERÉS ABIERTO OPEN INTEREST
3F1	2	110	11,000,000	
3X1	30	1,298,000	129,800,000,000	320,000
4X1	21	1,140,000	114,000,000,000	550,000
5X1	12	540,000	54,000,000,000	540,000
6X1	16	610,000	61,000,000,000	570,000
9X1	16	413,900	41,390,000,000	423,900
13F1	1	10	1,000,000	10
13X1	22	219,615	21,961,500,000	395,615
20X1	1	51,500	5,150,000,000	51,500
22X1	2	6,450	645,000,000	6,450
23X1	3	30,000	3,000,000,000	30,000
24X1	5	74,490	7,449,000,000	74,490
25X1	24	339,700	33,970,000,000	232,100
26F1	1	1	100,000	1
26X1	58	322,228	32,222,800,000	670,170
28X1	7	58,000	5,800,000,000	63,500
29X1	2	5,500	550,000,000	5,500
32X1	5	51,900	5,190,000,000	43,500
34X1	0	0	0	5,300
35X1	0	0	0	5,300
36X1	0	0	0	10
38X1	0	0	0	10
39F1	1	10	1,000,000	10
39X1	40	312,280	31,228,000,000	543,860
40X1	1	2,500	250,000,000	2,500
42X1	0	0	0	3,510
43X1	0	0	0	5,330
44X1	0	0	0	7,200
45X1	3	12,500	1,250,000,000	18,000
48X1	0	0	0	2,510
49X1	0	0	0	10
51X1	0	0	0	2,500
52X1	21	106,100	10,610,000,000	294,160
53X1	0	0	0	1,400
55X1	0	0	0	10
57X1	0	0	0	4,300
58X1	1	1,300	130,000,000	5,800
59X1	0	0	0	850
60X1	0	0	0	10
61X1	0	0	0	6,700
64X1	1	1,300	130,000,000	1,300
65F1	1	10	1,000,000	10
65X1	42	149,340	14,934,000,000	535,421

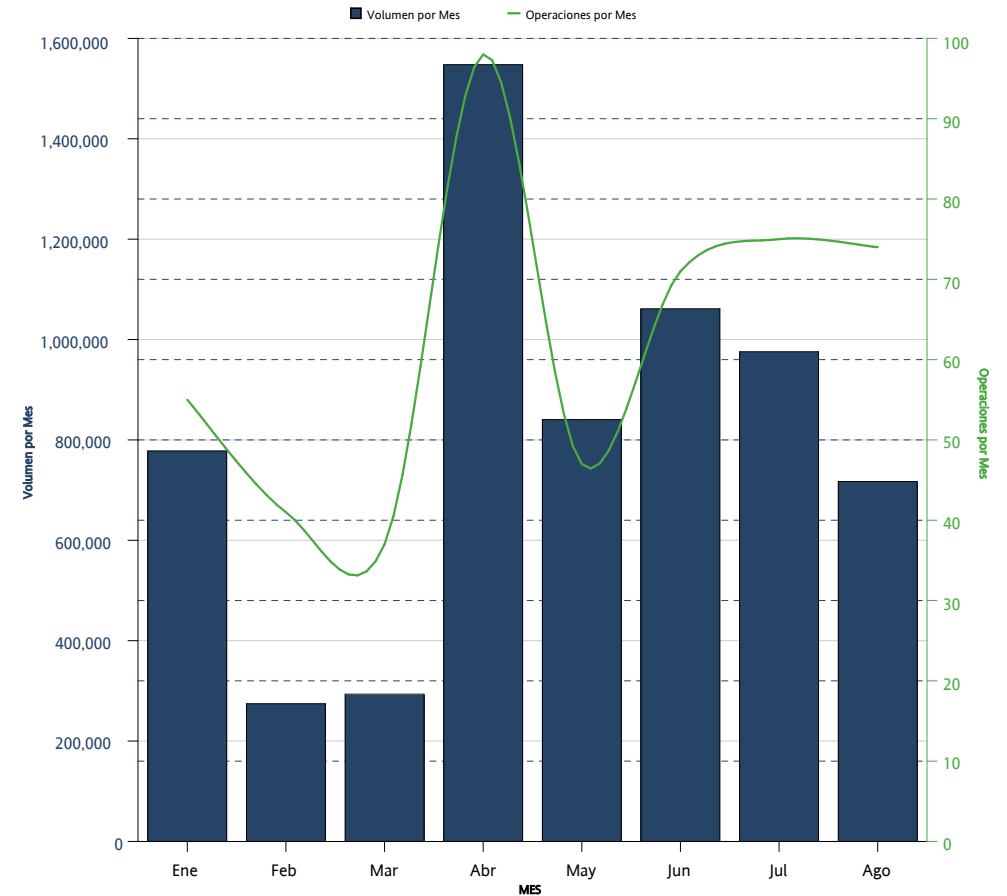

*Sólo se muestran los instrumentos que presentaron volumen acumulado o interés abierto mayor a cero al cierre del mes

CONCENTRADO DE MERCADO ACUMULADO / ACCRUED MARKET SUMMARY
SWAPS

SWAPS SWAPS	OPERACIONES NUMBER OF TRADES	VOLUMEN VOLUME	IMPORTE NOTIONAL VALUE	INTERÉS ABIERTO OPEN INTEREST
66X1	0	0	0	1,500
67X1	0	0	0	200
70X1	0	0	0	33,800
71X1	1	3,550	355,000,000	19,400
72X1	0	0	0	63,200
73X1	1	2,770	277,000,000	7,770
74X1	0	0	0	500
76X1	0	0	0	7,050
77X1	0	0	0	10,788
78X1	19	105,000	10,500,000,000	138,450
80X1	0	0	0	1,300
85X1	0	0	0	1,500
86X1	0	0	0	1,000
87X1	0	0	0	1,850
89X1	0	0	0	7,100
90X1	0	0	0	19
91F1	1	10	1,000,000	10
91X1	42	222,026	22,202,600,000	526,190
92X1	0	0	0	200
94X1	1	1,300	130,000,000	1,300
96X1	0	0	0	4,200
98X1	0	0	0	5,750
99X1	0	0	0	2,300
102X1	0	0	0	108,050
104X1	0	0	0	33,050
109X1	0	0	0	125,000
110X1	0	0	0	23,300
111X1	0	0	0	41,000
112X1	0	0	0	4,900
114X1	0	0	0	92,750
119X1	0	0	0	10,000
120X1	0	0	0	13,900
121X1	0	0	0	4,000
122X1	0	0	0	3,250
124X1	0	0	0	3,250
126X1	0	0	0	1,800
128X1	0	0	0	4,750
130F1	1	10	1,000,000	10
130X1	92	407,020	40,702,000,000	1,940,438
143X1	0	0	0	5,000
156X1	0	0	0	24,100
171X1	0	0	0	15,000
179X1	0	0	0	69,000

*Sólo se muestran los instrumentos que presentaron volumen acumulado o interés abierto mayor a cero al cierre del mes

CONCENTRADO DE MERCADO ACUMULADO / ACCRUED MARKET SUMMARY
 SWAPS

SWAPS <i>SWAPS</i>	OPERACIONES <i>NUMBER OF TRADES</i>	VOLUMEN <i>VOLUME</i>	IMPORTE <i>NOTIONAL VALUE</i>	INTERÉS ABIERTO <i>OPEN INTEREST</i>
187X1	0	0	0	8,200
191X1	0	0	0	12,000
195X1	1	130	13,000,000	51,224
222X1	0	0	0	10,000
236X1	0	0	0	3,600
241X1	0	0	0	4,800
242X1	0	0	0	34,800
243X1	0	0	0	9,800
245X1	0	0	0	7,800
260X1	0	0	0	28,950
Acumulado Anual	498	6,488,560	648,856,000,000	8,951,846

**Sólo se muestran los instrumentos que presentaron volumen acumulado o interés abierto mayor a cero al cierre del mes*

La información contenida en los indicadores del Mercado de Productos Derivados, en su versión mensual "Resumen y Análisis Operativo del Mercado Mexicano de Derivados" está elaborado con técnicas confiables utilizando la información más oportuna disponible. No obstante, MexDer, Mercado Mexicano de Derivados, S.A. de C.V., no se hace responsable por eventuales errores tipográficos o de captura que puedan ser publicados, ni se hace responsable por el uso o interpretación que terceros pudieran hacer con la información publicada. Las decisiones de compra o venta de productos derivados, basada en la información contenida en las gráficas textos, y cuadros de los indicadores del Mercado de productos derivados, son responsabilidad exclusiva del lector, por lo que la información no debe ser considerada como recomendación de compra o venta de alguno de los instrumentos que aquí se publican.

Resumen y Análisis Operativo del Mercado Mexicano de Derivados, es una publicación mensual, editada por MexDer, Mercado Mexicano de Derivados S.A. de C.V. Paseo de la Reforma No. 255, Col. Cuauhtémoc, C.P. 06500, Ciudad de México, Tel. 5342-9900
Editor responsable: Mercado Mexicano de Derivados S.A. de C.V.