



Resumen y Análisis Operativo del Mercado Mexicano de Derivados



MexDer's Market Statistics & Operative Analysis

Septiembre 2024 / September 2024





FUTUROS	3
CONCENTRADO DE MERCADO MENSUAL	4
CONCENTRADO DE MERCADO ACUMULADO	5
DISTRIBUCION DEL INTERES ABIERTO	6
OPCIONES	7
CONCENTRADO DE MERCADO MENSUAL	8
CONCENTRADO DE MERCADO ACUMULADO	9
DISTRIBUCION DEL INTERES ABIERTO	10
SWAPS	11
CONCENTRADO DE MERCADO MENSUAL	12
CONCENTRADO DE MERCADO ACUMULADO	15
<i>Aviso de Privacidad</i>	<i>18</i>

FUTURES	3
MONTHLY MARKET SUMMARY	4
ACCRUED MARKET SUMMARY	5
OPEN INTEREST DISTRIBUTION	6
OPTIONS	7
MONTHLY MARKET SUMMARY	8
ACCRUED MARKET SUMMARY	9
OPEN INTEREST DISTRIBUTION	10
SWAPS	11
MONTHLY MARKET SUMMARY	12
ACCRUED MARKET SUMMARY	15
<i>Disclaimer</i>	<i>18</i>

FUTUROS / FUTURES



CONCENTRADO DE MERCADO MENSUAL / MONTHLY MARKET SUMMARY

FUTUROS / FUTURES

FUTUROS FUTURES	OPERACIONES NUMBER OF TRADES	VOLUMEN VOLUME	IMPORTE NOTIONAL VALUE	INTERÉS ABIERTO OPEN INTEREST
DOLAR	240	940,128	187,147,962,989	697,882
EURO	2	200	44,831,600	100
DIVISAS / CURRENCIES	242	940,328	187,192,794,589	697,982
IPC	26,710	67,587	35,777,559,950	16,239
MIP	32	33	3,542,580	3
INDICES / INDICES	26,742	67,620	35,781,102,530	16,242
ALFA	2	70,000	115,710,000	70,000
ALSEA	0	0	0	150
ASUR	1	135	7,790,445	
CEMEX	9	51,900	68,845,200	4,700
FEMSA	8	2,240	47,602,600	350
GMEXICO	6	9,050	98,034,100	6,950
GMXT	2	1,660	5,610,800	930
ORBIA	7	1,204	2,405,756	1,196
TELEVISA	12	19,180	15,162,310	86,780
WALMART	0	0	0	2,000
ACCIONES / SINGLE STOCK	47	155,369	361,161,211	173,056
Total Mensual	27,031	1,163,317	223,335,058,330	887,280

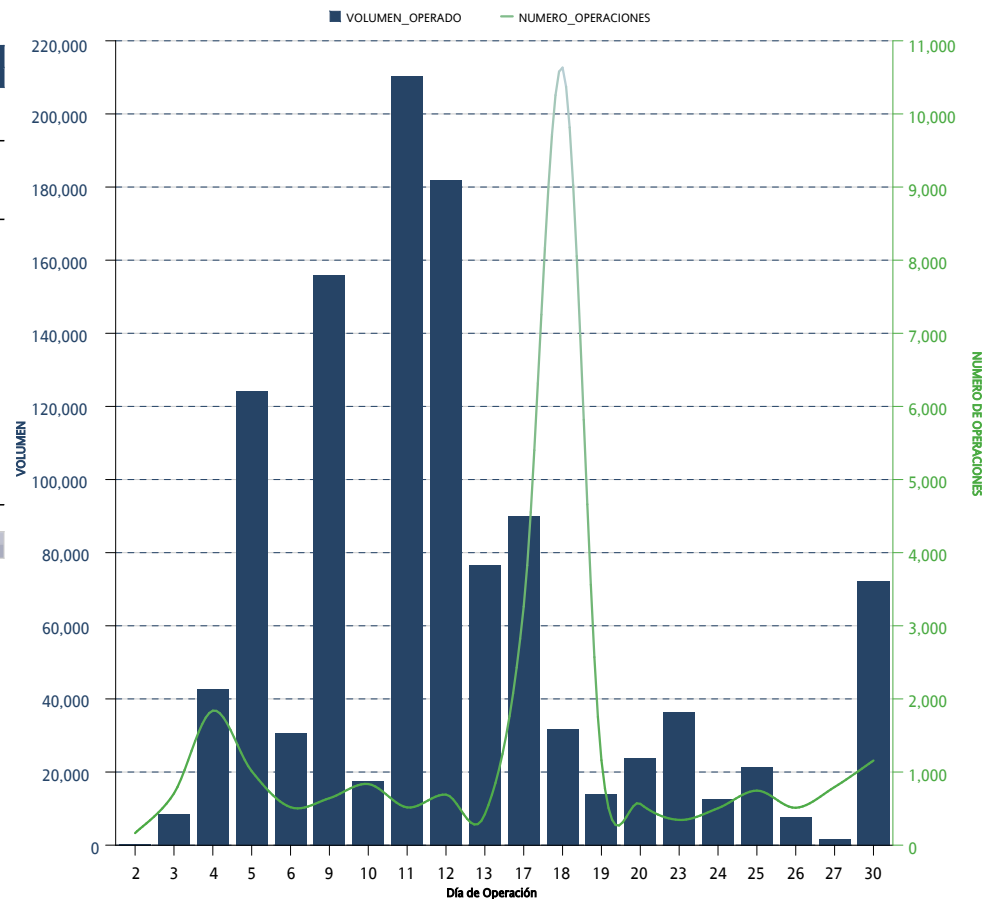

*Sólo se muestran los instrumentos que presentaron volumen acumulado o interés abierto mayor a cero al cierre del mes

CONCENTRADO DE MERCADO ACUMULADO / ACCRUED MARKET SUMMARY

FUTUROS / FUTURES

FUTUROS FUTURES	OPERACIONES NUMBER OF TRADES	VOLUMEN VOLUME	IMPORTE NOTIONAL VALUE	INTERÉS ABIERTO OPEN INTEREST
DOLAR	1,912	5,053,409	915,213,359,531	697,882
EURO	10	2,050	399,679,100	100
DIVISAS / CURRENCIES	1,922	5,055,459	915,613,038,631	697,982
IPC	151,938	312,775	171,438,016,900	16,239
MIP	416	1,539	171,462,400	3
INDICES / INDICES	152,354	314,314	171,609,479,300	16,242
ALFA	13	73,300	119,803,600	70,000
ALSEA	5	450	2,655,100	150
AMOVIL	7	46,600	76,129,700	
ASUR	27	825	45,798,715	
CEMEX	41	382,100	513,210,400	4,700
FEMSA	40	9,807	206,941,235	350
GAP	3	785	23,661,725	
GMEXICO	122	63,145	655,301,419	6,950
GMXT	11	3,290	11,779,250	930
GRUMA	4	2,420	88,954,475	
KOF	8	2,460	40,975,308	
OMA	1	135	1,902,420	
ORBIA	31	5,484	13,312,584	1,196
PE&OLES	3	400	11,019,700	
TELEVISA	17	89,280	86,883,860	86,780
WALMART	11	6,400	40,962,400	2,000
ACCIONES / SINGLE STOCK	344	686,881	1,939,291,891	173,056
Acumulado Anual	154,620	6,056,654	1,089,161,809,822	887,280

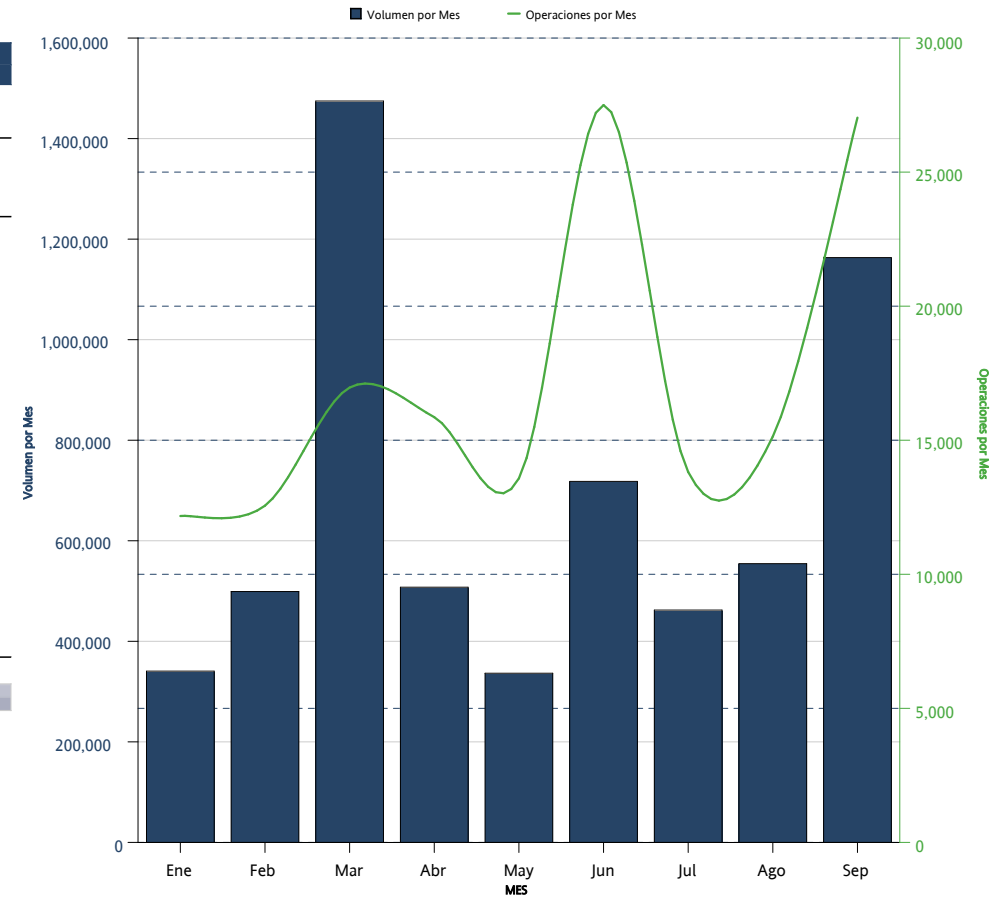

*Sólo se muestran los instrumentos que presentaron volumen acumulado o interés abierto mayor a cero al cierre del mes

DISTRIBUCION DEL INTERES ABIERTO / OPEN INTEREST DISTRIBUTION
FUTUROS / FUTURES



FUTUROS <i>FUTURES</i>	INTERÉS ABIERTO <i>OPEN INTEREST</i>	PARTICIPACIÓN PORCENTUAL <i>PERCENTAGE</i>
DOLAR	697,882	78.65 %
TELEVISA	86,780	9.78 %
ALFA	70,000	7.89 %
IPC	16,239	1.83 %
GMEXICO	6,950	0.78 %
CEMEX	4,700	0.53 %
WALMART	2,000	0.23 %
ORBIA	1,196	0.13 %
GMXT	930	0.10 %
FEMSA	350	0.04 %
ALSEA	150	0.02 %
EURO	100	0.01 %
MIP	3	0.00 %

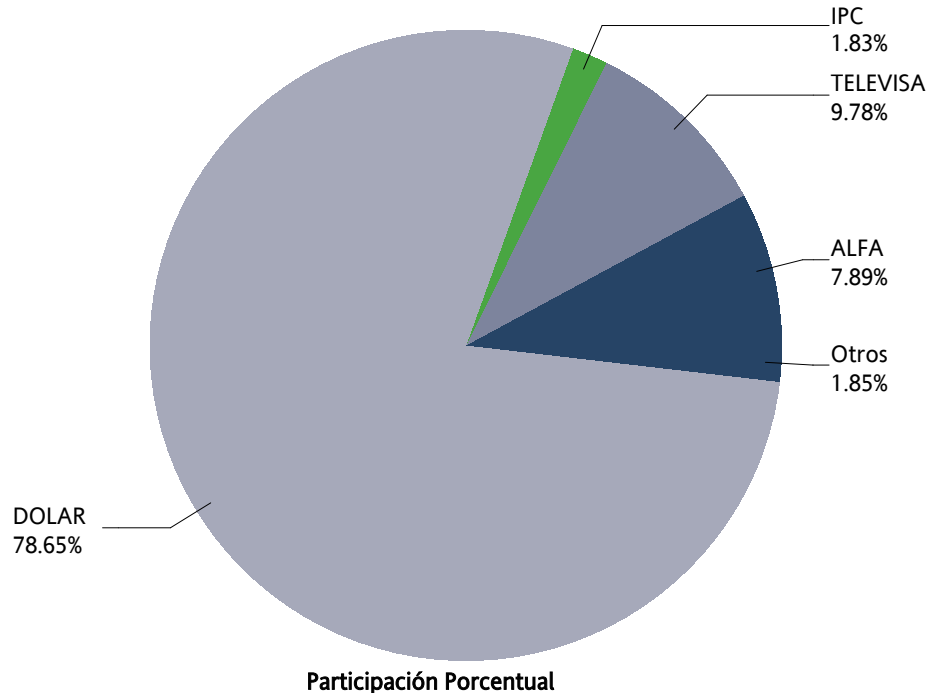

OPCIONES / OPTIONS



CONCENTRADO DE MERCADO MENSUAL / MONTHLY MARKET SUMMARY

OPCIONES / OPTIONS

OPCIONES OPTIONS	CALLS CALLS	PUTS PUTS	OPERACIONES TRADES	VOLUMEN VOLUME	IMPORTE NOTIONAL VALUE	INTERÉS ABIERTO OPEN INTEREST
IP	0	0	0	0	0	
INDICES / INDICES	0	0	0	0	0	
DOLAR	800	800	7	1,600	312,400,000	2,200
DIVISAS / CURRENCIES	800	800	7	1,600	312,400,000	2,200
ALFA	0	10,000	2	10,000	12,500,000	10,000
AMOVIL	0	0	0	0	0	
CEMEX	10,000	0	1	10,000	11,500,000	
GMEXICO		0	0	0	0	
ORBIA		10,000	1	10,000	20,000,000	10,000
ACCIONES / SINGLE STOCK	10,000	20,000	4	30,000	44,000,000	20,000
Mensual Total	10,800	20,800	11	31,600	356,400,000	22,200

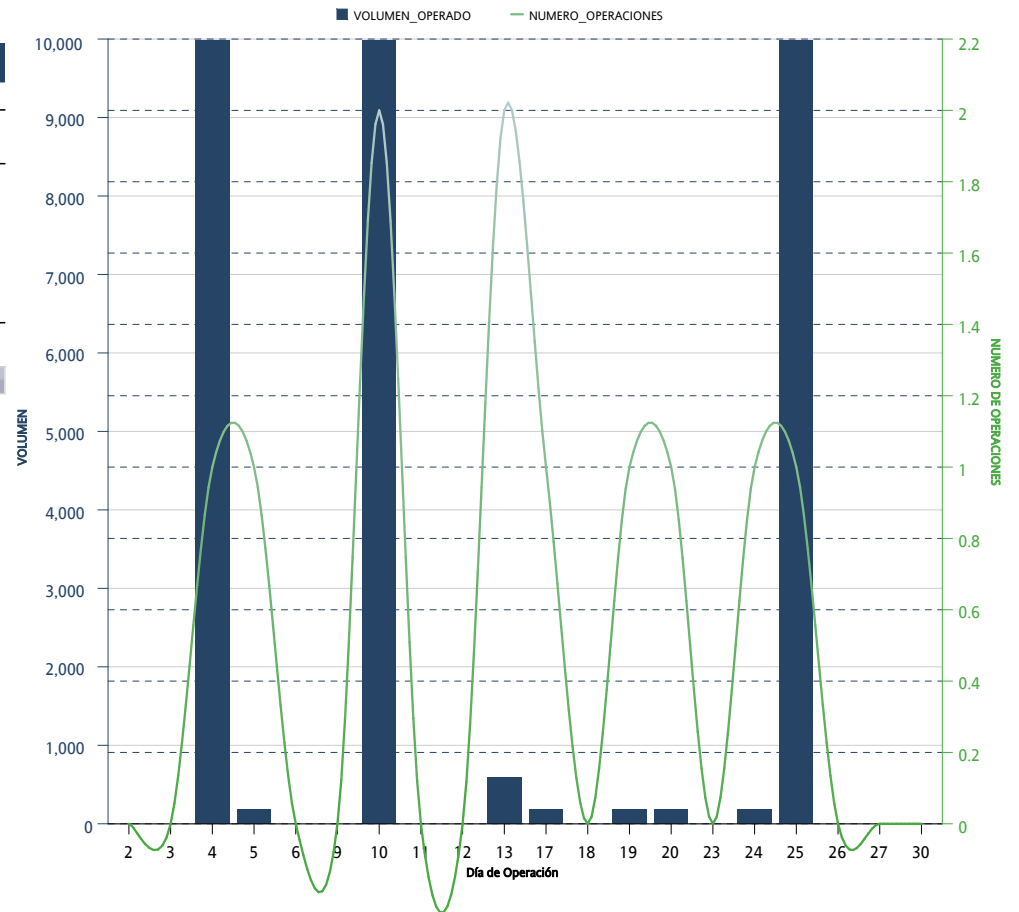

*Sólo se muestran los instrumentos que presentaron volumen acumulado o interés abierto mayor a cero al cierre del mes

CONCENTRADO DE MERCADO ACUMULADO / ACCRUED MARKET SUMMARY

OPCIONES / OPTIONS

OPCIONES OPTIONS	CALLS CALLS	PUTS PUTS	OPERACIONES TRADES	VOLUMEN VOLUME	IMPORTE NOTIONAL VALUE	INTERÉS ABIERTO OPEN INTEREST
IP	100	50	3	150	81,750,000	
INDICES / INDICES	100	50	3	150	81,750,000	
DOLAR	5,600	6,400	49	12,000	2,103,200,000	2,200
DIVISAS / CURRENCIES	5,600	6,400	49	12,000	2,103,200,000	2,200
ALFA	10,000	30,000	5	40,000	47,500,000	10,000
AMOVIL	83,002	47,330	12	130,332	206,964,900	
CEMEX	41,000	8,000	5	49,000	60,700,000	
GMEXICO	5,000	7,000	5	12,000	115,800,000	
ORBIA		10,000	1	10,000	20,000,000	10,000
WALMART	20	6,200	4	6,220	41,996,000	
ACCIONES / SINGLE STOCK	139,022	108,530	32	247,552	492,960,900	20,000
Acumulado Anual	144,722	114,980	84	259,702	2,677,910,900	22,200

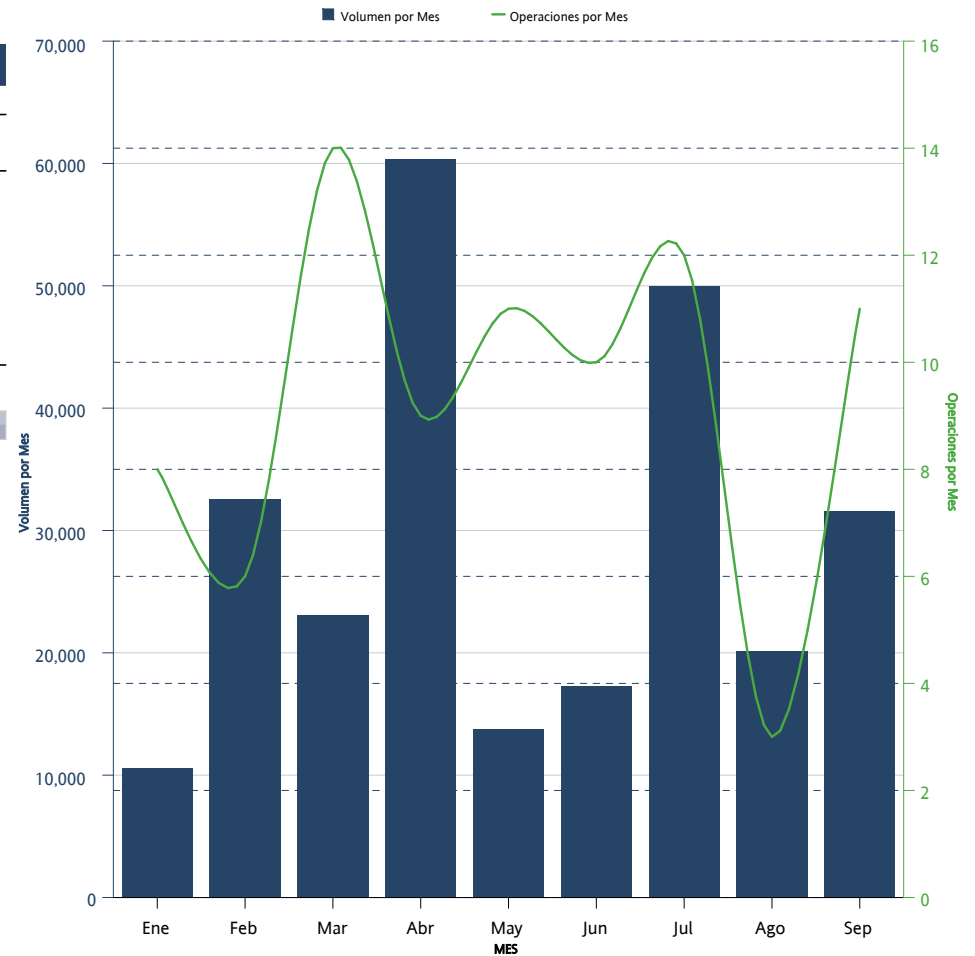

*Sólo se muestran los instrumentos que presentaron volumen acumulado o interés abierto mayor a cero al cierre del mes

DISTRIBUCION DEL INTERES ABIERTO / OPEN INTEREST DISTRIBUTION

OPCIONES / OPTIONS



OPCIONES <i>OPTIONS</i>	CALLS <i>CALLS</i>	PUTS <i>PUTS</i>	INTERÉS ABIERTO <i>OPEN INTEREST</i>	PARTICIPACIÓN PORCENTUAL <i>PERCENTAGE</i>
ALFA		10,000	10,000	45.05 %
ORBIA		10,000	10,000	45.05 %
DOLAR	1,200	1,000	2,200	9.91 %

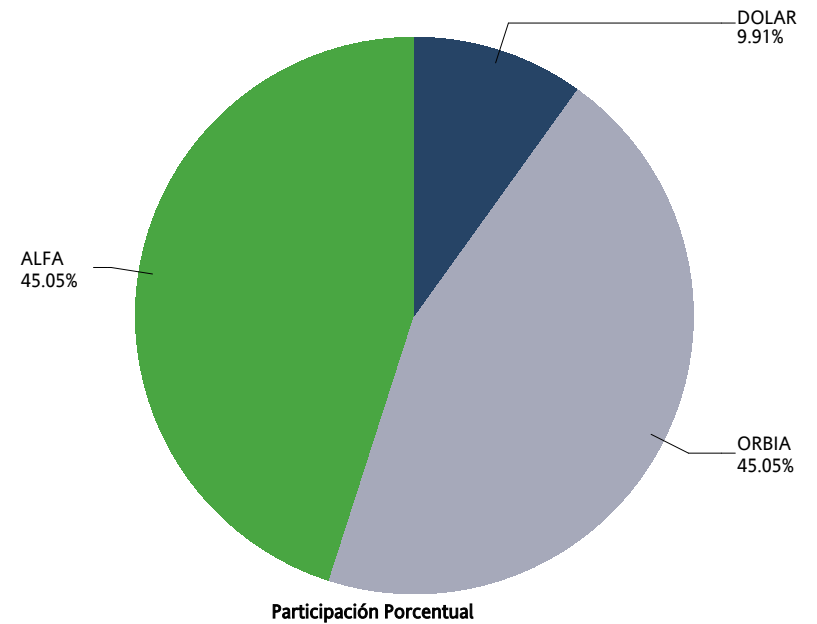

SWAPS



CONCENTRADO DE MERCADO MENSUAL / MONTHLY MARKET SUMMARY

SWAPS

SWAPS SWAPS	OPERACIONES NUMBER OF TRADES	VOLUMEN VOLUME	IMPORTE NOTIONAL VALUE	INTERÉS ABIERTO OPEN INTEREST
2F1	1	1,000	100,000,000	1,000
3F1	1	1,000	100,000,000	1,000
3X1	0	0	0	320,000
4X1	1	625	62,500,000	300,625
5X1	0	0	0	540,000
6X1	0	0	0	570,000
7X1	3	1,525	152,500,000	1,525
8X1	1	579	57,900,000	579
9X1	1	10,000	1,000,000,000	313,900
13F1	0	0	0	10
13X1	8	121,000	12,100,000,000	474,615
19X1	1	17,250	1,725,000,000	17,250
20F1	1	1	100,000	1
20X1	0	0	0	51,500
22X1	0	0	0	6,450
23X1	0	0	0	30,000
24X1	0	0	0	74,490
25X1	0	0	0	232,100
26F1	0	0	0	1
26X1	6	16,000	1,600,000,000	673,670
28X1	0	0	0	63,500
29X1	0	0	0	5,500
32X1	0	0	0	43,500
34X1	0	0	0	5,300
35X1	0	0	0	5,300
36X1	0	0	0	10
38X1	0	0	0	10
39F1	0	0	0	10
39X1	5	13,500	1,350,000,000	551,360
40X1	0	0	0	2,500
42X1	0	0	0	3,510
43X1	0	0	0	5,330
44X1	0	0	0	7,200
45X1	0	0	0	18,000
48X1	0	0	0	2,510
49X1	0	0	0	10
51X1	0	0	0	2,500
52X1	1	3,300	330,000,000	297,460
53X1	0	0	0	1,400
55X1	0	0	0	10
57X1	0	0	0	4,300
58X1	0	0	0	5,800
59X1	0	0	0	850

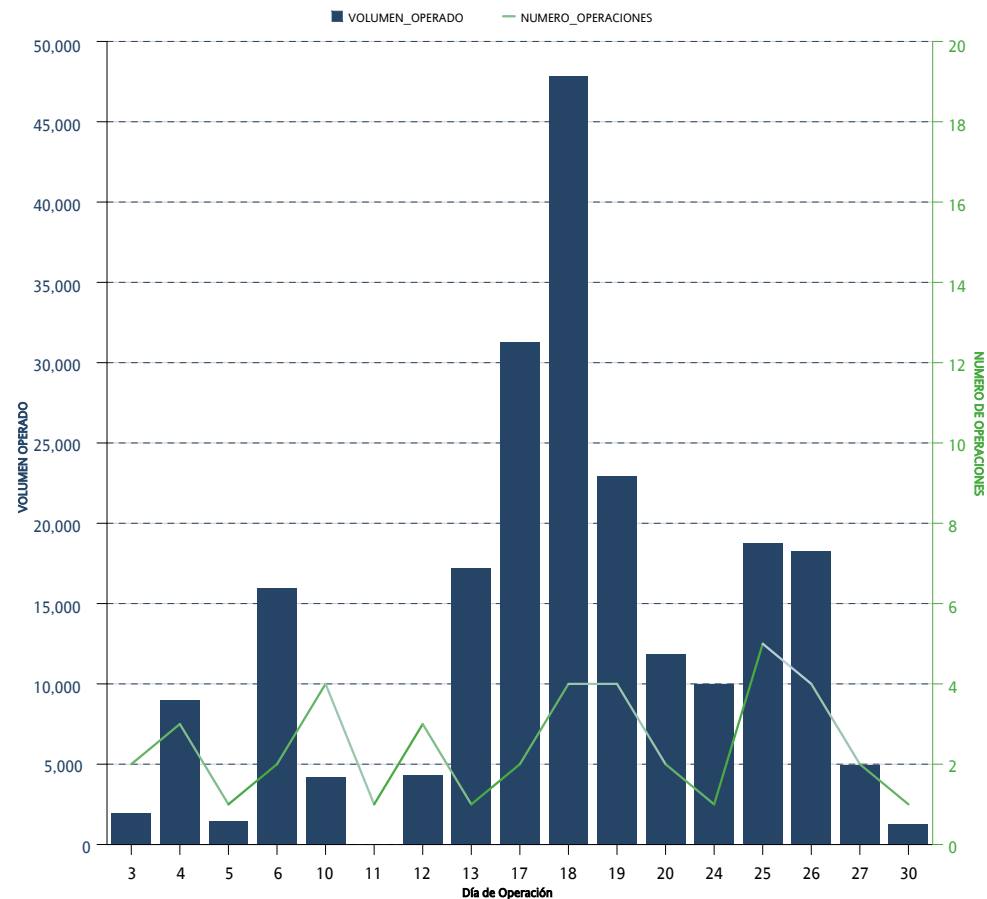

*Sólo se muestran los instrumentos que presentaron volumen acumulado o interés abierto mayor a cero al cierre del mes

CONCENTRADO DE MERCADO MENSUAL / MONTHLY MARKET SUMMARY
SWAPS

SWAPS SWAPS	OPERACIONES NUMBER OF TRADES	VOLUMEN VOLUME	IMPORTE NOTIONAL VALUE	INTERÉS ABIERTO OPEN INTEREST
60X1	0	0	0	10
64X1	0	0	0	1,300
65F1	0	0	0	10
65X1	5	21,080	2,108,000,000	536,821
66X1	0	0	0	1,000
70X1	0	0	0	33,800
71X1	0	0	0	19,400
72X1	0	0	0	63,200
73X1	0	0	0	7,770
76X1	0	0	0	7,050
77X1	0	0	0	10,788
78X1	0	0	0	138,450
80X1	0	0	0	1,300
85X1	0	0	0	1,500
86X1	0	0	0	1,000
87X1	0	0	0	1,850
89X1	0	0	0	7,100
91F1	0	0	0	10
91X1	3	4,600	460,000,000	528,190
92X1	0	0	0	200
94X1	0	0	0	1,300
96X1	0	0	0	4,200
98X1	0	0	0	5,750
99X1	0	0	0	2,300
102X1	0	0	0	3,750
104X1	0	0	0	33,050
110X1	0	0	0	23,300
111X1	0	0	0	41,000
112X1	0	0	0	4,900
114X1	0	0	0	92,750
119X1	0	0	0	10,000
120X1	0	0	0	13,900
121X1	0	0	0	4,000
122X1	0	0	0	3,250
124X1	0	0	0	3,250
126X1	0	0	0	1,800
128X1	0	0	0	4,750
130F1	0	0	0	10
130X1	4	10,400	1,040,000,000	1,950,838
143X1	0	0	0	5,000
156X1	0	0	0	24,100
171X1	0	0	0	15,000
179X1	0	0	0	69,000

*Sólo se muestran los instrumentos que presentaron volumen acumulado o interés abierto mayor a cero al cierre del mes

CONCENTRADO DE MERCADO MENSUAL / MONTHLY MARKET SUMMARY
SWAPS

SWAPS <i>SWAPS</i>	OPERACIONES <i>NUMBER OF TRADES</i>	VOLUMEN <i>VOLUME</i>	IMPORTE <i>NOTIONAL VALUE</i>	INTERÉS ABIERTO <i>OPEN INTEREST</i>
187X1	0	0	0	8,200
191X1	0	0	0	12,000
195X1	0	0	0	51,224
222X1	0	0	0	10,000
236X1	0	0	0	3,600
241X1	0	0	0	4,800
242X1	0	0	0	34,800
243X1	0	0	0	9,800
245X1	0	0	0	7,800
260X1	0	0	0	28,950
Total Mensual	42	221,860	22,186,000,000	8,483,707

**Sólo se muestran los instrumentos que presentaron volumen acumulado o interés abierto mayor a cero al cierre del mes*

CONCENTRADO DE MERCADO ACUMULADO / ACCRUED MARKET SUMMARY

SWAPS

SWAPS SWAPS	OPERACIONES NUMBER OF TRADES	VOLUMEN VOLUME	IMPORTE NOTIONAL VALUE	INTERÉS ABIERTO OPEN INTEREST
2F1	1	1,000	100,000,000	1,000
3F1	3	1,110	111,000,000	1,000
3X1	30	1,298,000	129,800,000,000	320,000
4X1	22	1,140,625	114,062,500,000	300,625
5X1	12	540,000	54,000,000,000	540,000
6X1	16	610,000	61,000,000,000	570,000
7X1	3	1,525	152,500,000	1,525
8X1	1	579	57,900,000	579
9X1	17	423,900	42,390,000,000	313,900
13F1	1	10	1,000,000	10
13X1	30	340,615	34,061,500,000	474,615
19X1	1	17,250	1,725,000,000	17,250
20F1	1	1	100,000	1
20X1	1	51,500	5,150,000,000	51,500
22X1	2	6,450	645,000,000	6,450
23X1	3	30,000	3,000,000,000	30,000
24X1	5	74,490	7,449,000,000	74,490
25X1	24	339,700	33,970,000,000	232,100
26F1	1	1	100,000	1
26X1	64	338,228	33,822,800,000	673,670
28X1	7	58,000	5,800,000,000	63,500
29X1	2	5,500	550,000,000	5,500
32X1	5	51,900	5,190,000,000	43,500
34X1	0	0	0	5,300
35X1	0	0	0	5,300
36X1	0	0	0	10
38X1	0	0	0	10
39F1	1	10	1,000,000	10
39X1	45	325,780	32,578,000,000	551,360
40X1	1	2,500	250,000,000	2,500
42X1	0	0	0	3,510
43X1	0	0	0	5,330
44X1	0	0	0	7,200
45X1	3	12,500	1,250,000,000	18,000
48X1	0	0	0	2,510
49X1	0	0	0	10
51X1	0	0	0	2,500
52X1	22	109,400	10,940,000,000	297,460
53X1	0	0	0	1,400
55X1	0	0	0	10
57X1	0	0	0	4,300
58X1	1	1,300	130,000,000	5,800
59X1	0	0	0	850

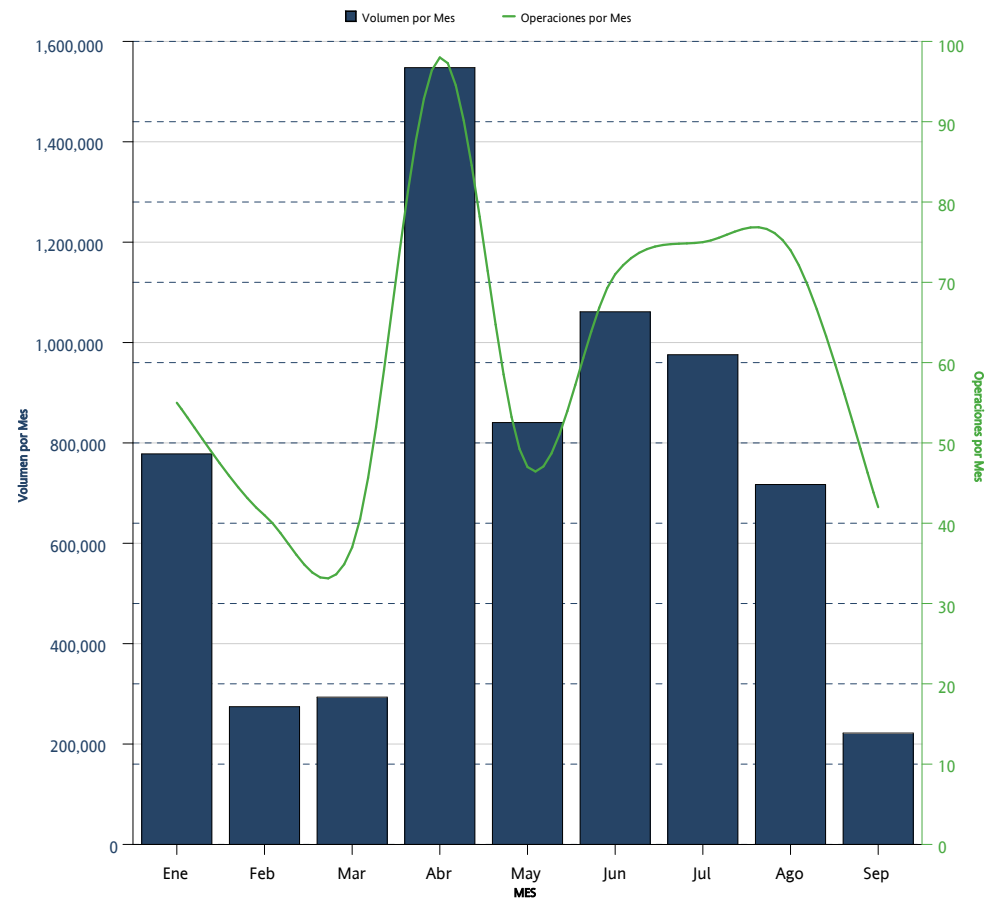

*Sólo se muestran los instrumentos que presentaron volumen acumulado o interés abierto mayor a cero al cierre del mes

CONCENTRADO DE MERCADO ACUMULADO / ACCRUED MARKET SUMMARY
SWAPS

SWAPS SWAPS	OPERACIONES NUMBER OF TRADES	VOLUMEN VOLUME	IMPORTE NOTIONAL VALUE	INTERÉS ABIERTO OPEN INTEREST
60X1	0	0	0	10
64X1	1	1,300	130,000,000	1,300
65F1	1	10	1,000,000	10
65X1	47	170,420	17,042,000,000	536,821
66X1	0	0	0	1,000
70X1	0	0	0	33,800
71X1	1	3,550	355,000,000	19,400
72X1	0	0	0	63,200
73X1	1	2,770	277,000,000	7,770
76X1	0	0	0	7,050
77X1	0	0	0	10,788
78X1	19	105,000	10,500,000,000	138,450
80X1	0	0	0	1,300
85X1	0	0	0	1,500
86X1	0	0	0	1,000
87X1	0	0	0	1,850
89X1	0	0	0	7,100
91F1	1	10	1,000,000	10
91X1	45	226,626	22,662,600,000	528,190
92X1	0	0	0	200
94X1	1	1,300	130,000,000	1,300
96X1	0	0	0	4,200
98X1	0	0	0	5,750
99X1	0	0	0	2,300
102X1	0	0	0	3,750
104X1	0	0	0	33,050
110X1	0	0	0	23,300
111X1	0	0	0	41,000
112X1	0	0	0	4,900
114X1	0	0	0	92,750
119X1	0	0	0	10,000
120X1	0	0	0	13,900
121X1	0	0	0	4,000
122X1	0	0	0	3,250
124X1	0	0	0	3,250
126X1	0	0	0	1,800
128X1	0	0	0	4,750
130F1	1	10	1,000,000	10
130X1	96	417,420	41,742,000,000	1,950,838
143X1	0	0	0	5,000
156X1	0	0	0	24,100
171X1	0	0	0	15,000
179X1	0	0	0	69,000

*Sólo se muestran los instrumentos que presentaron volumen acumulado o interés abierto mayor a cero al cierre del mes

CONCENTRADO DE MERCADO ACUMULADO / ACCRUED MARKET SUMMARY
 SWAPS

SWAPS SWAPS	OPERACIONES NUMBER OF TRADES	VOLUMEN VOLUME	IMPORTE NOTIONAL VALUE	INTERÉS ABIERTO OPEN INTEREST
187X1	0	0	0	8,200
191X1	0	0	0	12,000
195X1	1	130	13,000,000	51,224
222X1	0	0	0	10,000
236X1	0	0	0	3,600
241X1	0	0	0	4,800
242X1	0	0	0	34,800
243X1	0	0	0	9,800
245X1	0	0	0	7,800
260X1	0	0	0	28,950
Acumulado Anual	540	6,710,420	671,042,000,000	8,483,707

*Sólo se muestran los instrumentos que presentaron volumen acumulado o interés abierto mayor a cero al cierre del mes

La información contenida en los indicadores del Mercado de Productos Derivados, en su versión mensual "Resumen y Análisis Operativo del Mercado Mexicano de Derivados" está elaborado con técnicas confiables utilizando la información más oportuna disponible. No obstante, MexDer, Mercado Mexicano de Derivados, S.A. de C.V., no se hace responsable por eventuales errores tipográficos o de captura que puedan ser publicados, ni se hace responsable por el uso o interpretación que terceros pudieran hacer con la información publicada. Las decisiones de compra o venta de productos derivados, basada en la información contenida en las gráficas textos, y cuadros de los indicadores del Mercado de productos derivados, son responsabilidad exclusiva del lector, por lo que la información no debe ser considerada como recomendación de compra o venta de alguno de los instrumentos que aquí se publican.

Resumen y Análisis Operativo del Mercado Mexicano de Derivados, es una publicación mensual, editada por MexDer, Mercado Mexicano de Derivados S.A. de C.V. Paseo de la Reforma No. 255, Col. Cuauhtémoc, C.P. 06500, Ciudad de México, Tel. 5342-9900
Editor responsable: Mercado Mexicano de Derivados S.A. de C.V.