



Resumen y Análisis Operativo del Mercado Mexicano de Derivados



MexDer's Market Statistics & Operative Analysis

Octubre 2024 / October 2024





FUTUROS	3
CONCENTRADO DE MERCADO MENSUAL	4
CONCENTRADO DE MERCADO ACUMULADO	5
DISTRIBUCION DEL INTERES ABIERTO	6
OPCIONES	7
CONCENTRADO DE MERCADO MENSUAL	8
CONCENTRADO DE MERCADO ACUMULADO	9
DISTRIBUCION DEL INTERES ABIERTO	10
SWAPS	11
CONCENTRADO DE MERCADO MENSUAL	12
CONCENTRADO DE MERCADO ACUMULADO	15
<i>Aviso de Privacidad</i>	<i>18</i>

FUTURES	3
MONTHLY MARKET SUMMARY	4
ACCRUED MARKET SUMMARY	5
OPEN INTEREST DISTRIBUTION	6
OPTIONS	7
MONTHLY MARKET SUMMARY	8
ACCRUED MARKET SUMMARY	9
OPEN INTEREST DISTRIBUTION	10
SWAPS	11
MONTHLY MARKET SUMMARY	12
ACCRUED MARKET SUMMARY	15
<i>Disclaimer</i>	<i>18</i>

FUTUROS / FUTURES



CONCENTRADO DE MERCADO MENSUAL / MONTHLY MARKET SUMMARY

FUTUROS / FUTURES

FUTUROS FUTURES	OPERACIONES NUMBER OF TRADES	VOLUMEN VOLUME	IMPORTE NOTIONAL VALUE	INTERÉS ABIERTO OPEN INTEREST
DOLAR	141	495,724	100,752,040,233	804,393
EURO	0	0	0	100
DIVISAS / CURRENCIES	141	495,724	100,752,040,233	804,493
IPC	12,398	22,469	11,796,537,330	16,463
MIP	33	34	3,593,200	7
INDICES / INDICES	12,431	22,503	11,800,130,530	16,470
ALFA	6	39,840	64,971,380	109,840
ALSEA	1	150	778,200	300
ASUR	2	20	1,095,230	
CEMEX	6	34,700	42,874,100	5,000
CUERVO	2	10,050	32,337,200	10,050
FEMSA	5	2,100	42,126,060	250
GMEXICO	3	9,194	101,333,008	
GMXT	0	0	0	930
GRUMA	2	60	2,222,220	
ORBITA	2	196	408,888	1,000
TELEvisa	3	20,250	20,879,500	66,780
WALMART	7	700	3,964,850	2,300
ACCIONES / SINGLE STOCK	39	117,260	312,990,636	196,450
Total Mensual	12,611	635,487	112,865,161,399	1,017,413

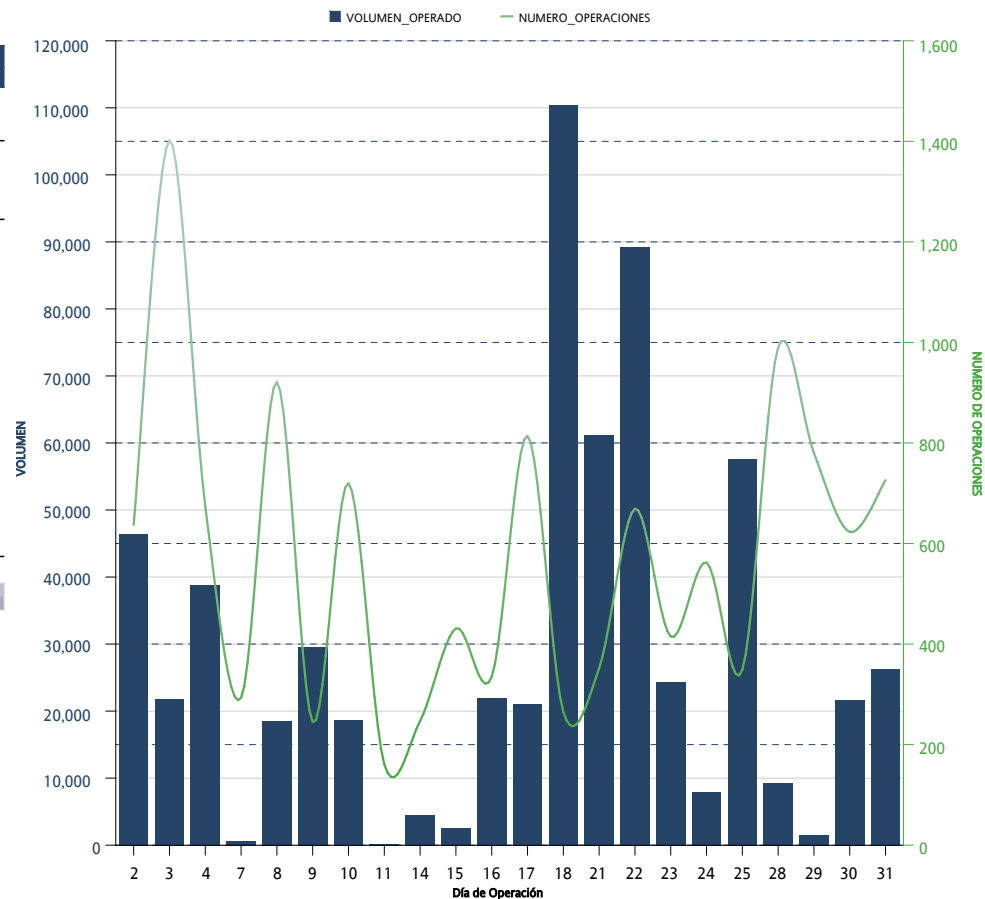

*Sólo se muestran los instrumentos que presentaron volumen acumulado o interés abierto mayor a cero al cierre del mes

CONCENTRADO DE MERCADO ACUMULADO / ACCRUED MARKET SUMMARY

FUTUROS / FUTURES

FUTUROS FUTURES	OPERACIONES NUMBER OF TRADES	VOLUMEN VOLUME	IMPORTE NOTIONAL VALUE	INTERÉS ABIERTO OPEN INTEREST
DOLAR	2,053	5,549,133	1,015,965,399,764	804,393
EURO	10	2,050	399,679,100	100
DIVISAS / CURRENCIES	2,063	5,551,183	1,016,365,078,864	804,493
IPC	164,336	335,244	183,234,554,230	16,463
MIP	449	1,573	175,055,600	7
INDICES / INDICES	164,785	336,817	183,409,609,830	16,470
ALFA	19	113,140	184,774,980	109,840
ALSEA	6	600	3,433,300	300
AMOVIL	7	46,600	76,129,700	
ASUR	29	845	46,893,945	
CEMEX	47	416,800	556,084,500	5,000
CUERVO	2	10,050	32,337,200	10,050
FEMSA	45	11,907	249,067,295	250
GAP	3	785	23,661,725	
GMEXICO	125	72,339	756,634,427	
GMKT	11	3,290	11,779,250	930
GRUMA	6	2,480	91,176,695	
KOF	8	2,460	40,975,308	
OMA	1	135	1,902,420	
ORBIA	33	5,680	13,721,472	1,000
PE&OLES	3	400	11,019,700	
TELEvisa	20	109,530	107,763,360	66,780
WALMART	18	7,100	44,927,250	2,300
ACCIONES / SINGLE STOCK	383	804,141	2,252,282,527	196,450
Acumulado Anual	167,231	6,692,141	1,202,026,971,221	1,017,413

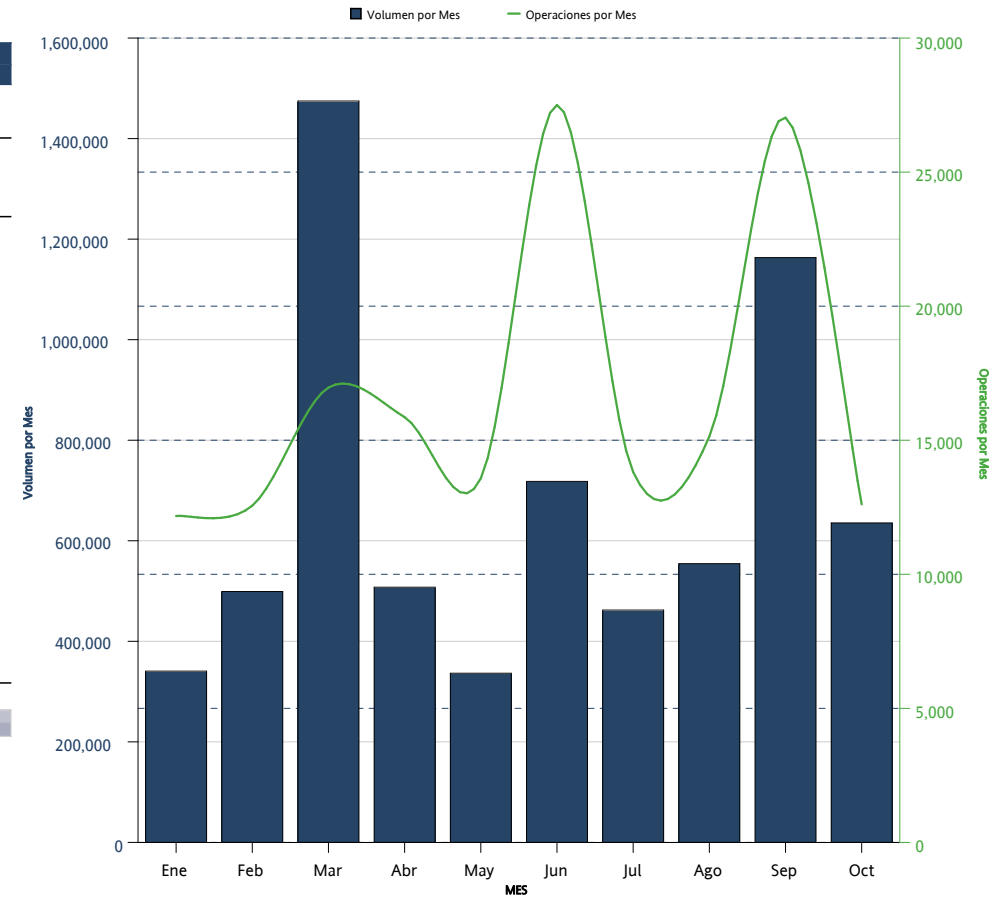

*Sólo se muestran los instrumentos que presentaron volumen acumulado o interés abierto mayor a cero al cierre del mes

DISTRIBUCION DEL INTERES ABIERTO / OPEN INTEREST DISTRIBUTION
FUTUROS / FUTURES



FUTUROS <i>FUTURES</i>	INTERÉS ABIERTO <i>OPEN INTEREST</i>	PARTICIPACIÓN PORCENTUAL <i>PERCENTAGE</i>
DOLAR	804,393	79.06 %
ALFA	109,840	10.80 %
TELEVISA	66,780	6.56 %
IPC	16,463	1.62 %
CUERVO	10,050	0.99 %
CEMEX	5,000	0.49 %
WALMART	2,300	0.23 %
ORBIA	1,000	0.10 %
GMXT	930	0.09 %
ALSEA	300	0.03 %
FEMSA	250	0.02 %
EURO	100	0.01 %
MIP	7	0.00 %

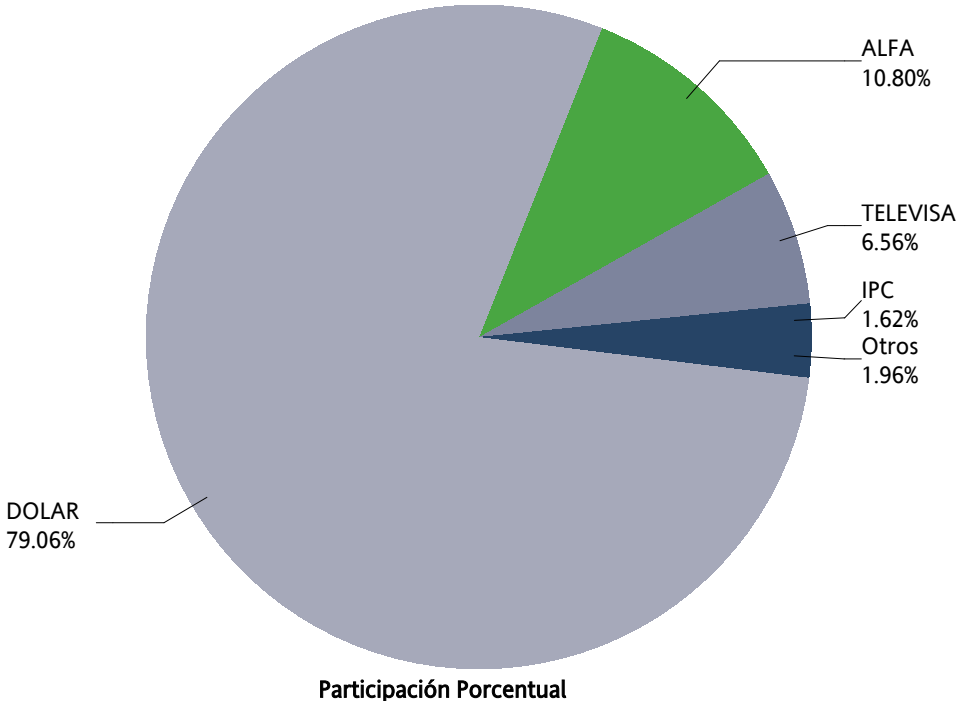

OPCIONES / OPTIONS



CONCENTRADO DE MERCADO MENSUAL / MONTHLY MARKET SUMMARY

OPCIONES / OPTIONS

OPCIONES OPTIONS	CALLS CALLS	PUTS PUTS	OPERACIONES TRADES	VOLUMEN VOLUME	IMPORTE NOTIONAL VALUE	INTERÉS ABIERTO OPEN INTEREST
DOLAR	3,900	600	5	4,500	896,000,000	6,700
DIVISAS / CURRENCIES	3,900	600	5	4,500	896,000,000	6,700
ALFA		0	0	0	0	10,000
AMOVIL		10,000	1	10,000	15,500,000	10,000
ORBIA		0	0	0	0	10,000
ACCIONES / SINGLE STOCK		10,000	1	10,000	15,500,000	30,000
Mensual Total	3,900	10,600	6	14,500	911,500,000	36,700

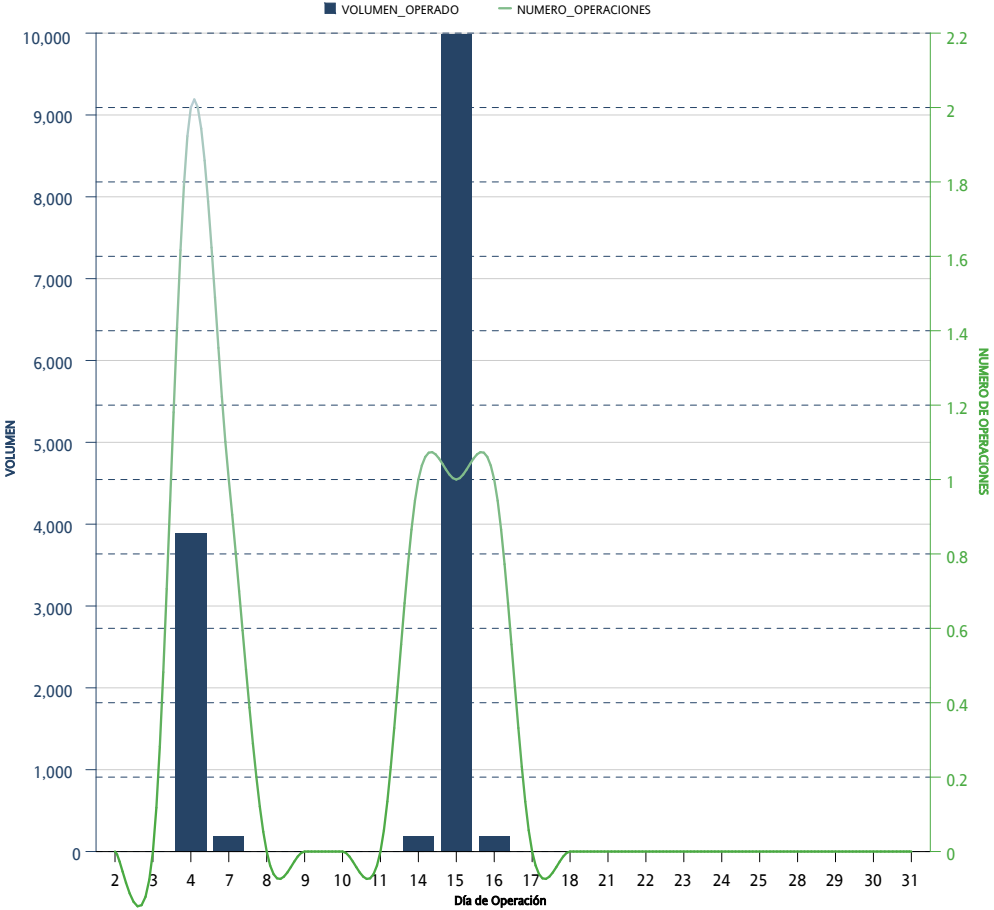

*Sólo se muestran los instrumentos que presentaron volumen acumulado o interés abierto mayor a cero al cierre del mes

CONCENTRADO DE MERCADO ACUMULADO / ACCRUED MARKET SUMMARY

OPCIONES / OPTIONS

OPCIONES OPTIONS	CALLS CALLS	PUTS PUTS	OPERACIONES TRADES	VOLUMEN VOLUME	IMPORTE NOTIONAL VALUE	INTERÉS ABIERTO OPEN INTEREST
IP	100	50	3	150	81,750,000	
INDICES / INDICES	100	50	3	150	81,750,000	
DOLAR	9,500	7,000	54	16,500	2,999,200,000	6,700
DIVISAS / CURRENCIES	9,500	7,000	54	16,500	2,999,200,000	6,700
ALFA	10,000	30,000	5	40,000	47,500,000	10,000
AMOVIL	83,002	57,330	13	140,332	222,464,900	10,000
CEMEX	41,000	8,000	5	49,000	60,700,000	
GMEXICO	5,000	7,000	5	12,000	115,800,000	
ORBIA		10,000	1	10,000	20,000,000	10,000
WALMART	20	6,200	4	6,220	41,996,000	
ACCIONES / SINGLE STOCK	139,022	118,530	33	257,552	508,460,900	30,000
Acumulado Anual	148,622	125,580	90	274,202	3,589,410,900	36,700

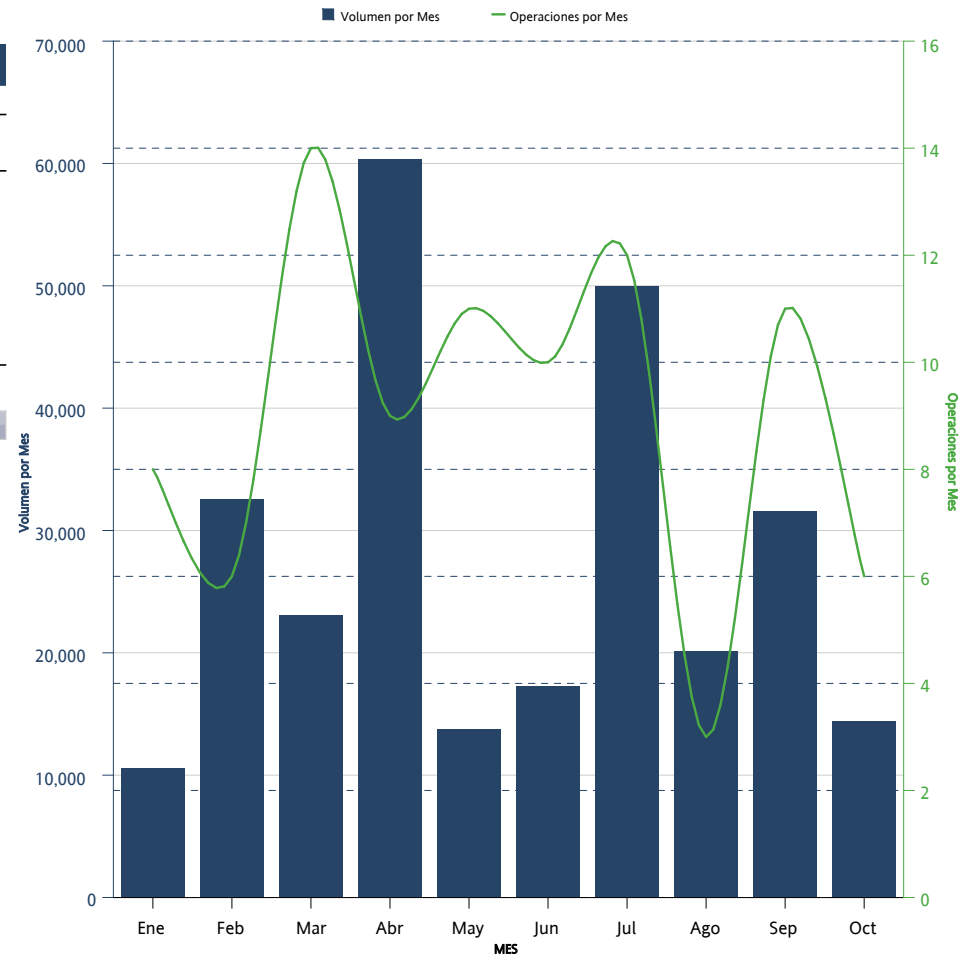

*Sólo se muestran los instrumentos que presentaron volumen acumulado o interés abierto mayor a cero al cierre del mes

DISTRIBUCION DEL INTERES ABIERTO / OPEN INTEREST DISTRIBUTION

OPCIONES / OPTIONS



OPCIONES	CALLS	PUTS	INTERÉS ABIERTO	PARTICIPACIÓN PORCENTUAL
<i>OPTIONS</i>	<i>CALLS</i>	<i>PUTS</i>	<i>OPEN INTEREST</i>	<i>PERCENTAGE</i>
ALFA		10,000	10,000	27.25 %
AMOVIL		10,000	10,000	27.25 %
ORBIA		10,000	10,000	27.25 %
DOLAR	5,100	1,600	6,700	18.26 %

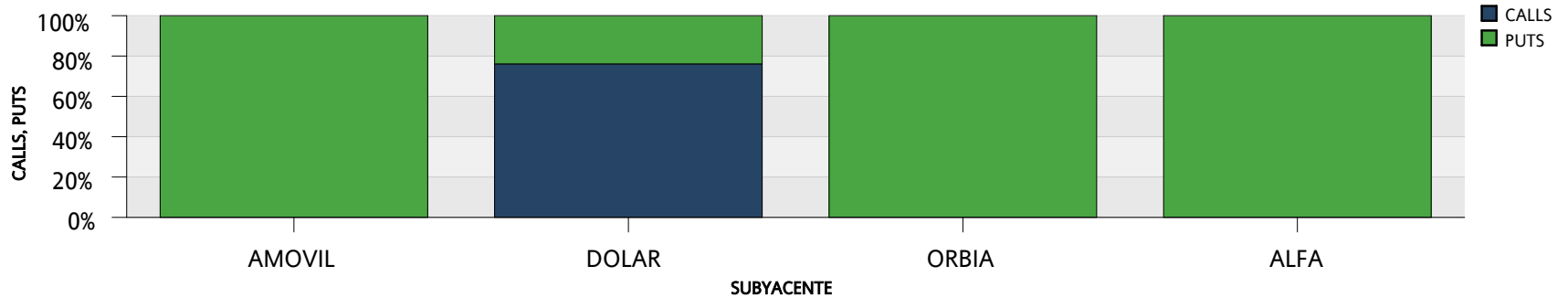
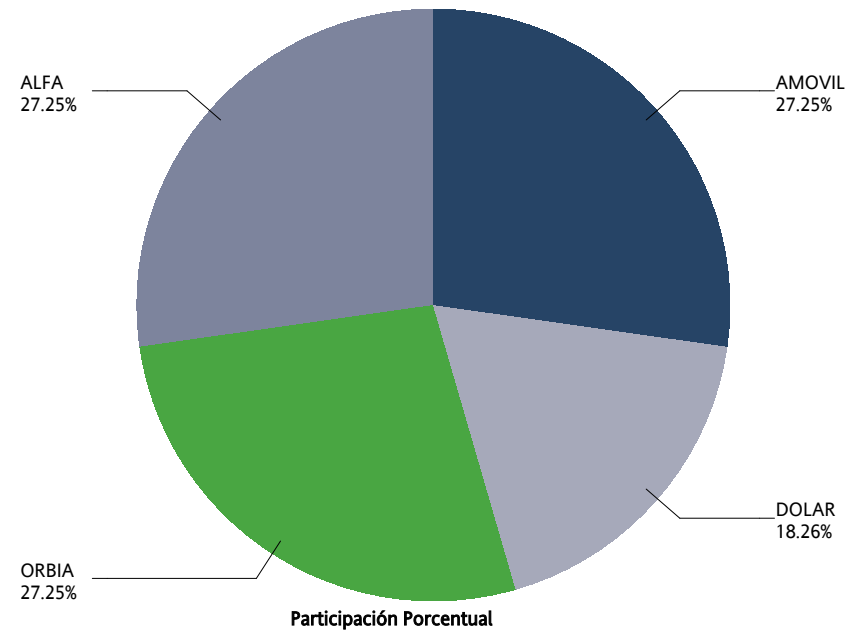

SWAPS



CONCENTRADO DE MERCADO MENSUAL / MONTHLY MARKET SUMMARY

SWAPS

SWAPS SWAPS	OPERACIONES NUMBER OF TRADES	VOLUMEN VOLUME	IMPORTE NOTIONAL VALUE	INTERÉS ABIERTO OPEN INTEREST
2F1	0	0	0	1,000
3F1	0	0	0	1,000
3X1	2	40,000	4,000,000,000	315,000
4X1	2	151,000	15,100,000,000	151,625
5X1	1	320	32,000,000	540,320
6X1	3	53,200	5,320,000,000	273,200
7X1	0	0	0	1,525
8X1	0	0	0	579
9X1	0	0	0	121,000
13F1	0	0	0	10
13X1	5	49,700	4,970,000,000	484,315
19X1	0	0	0	17,250
20F1	0	0	0	1
20X1	0	0	0	51,500
22X1	0	0	0	6,450
24X1	0	0	0	74,490
25X1	0	0	0	232,100
26F1	0	0	0	1
26X1	17	64,760	6,476,000,000	678,430
28X1	0	0	0	63,500
29X1	0	0	0	5,500
32X1	0	0	0	43,500
34X1	0	0	0	5,300
35X1	0	0	0	5,300
36X1	0	0	0	10
39F1	0	0	0	10
39X1	5	14,000	1,400,000,000	550,010
40X1	0	0	0	2,500
42X1	0	0	0	3,500
43X1	0	0	0	5,330
44X1	0	0	0	7,200
45X1	0	0	0	18,000
48X1	0	0	0	2,510
49X1	0	0	0	10
51X1	0	0	0	2,500
52X1	2	5,000	500,000,000	289,560
53X1	0	0	0	1,400
55X1	0	0	0	10
57X1	0	0	0	4,300
58X1	0	0	0	5,800
59X1	0	0	0	850
60X1	0	0	0	10
64X1	0	0	0	1,300

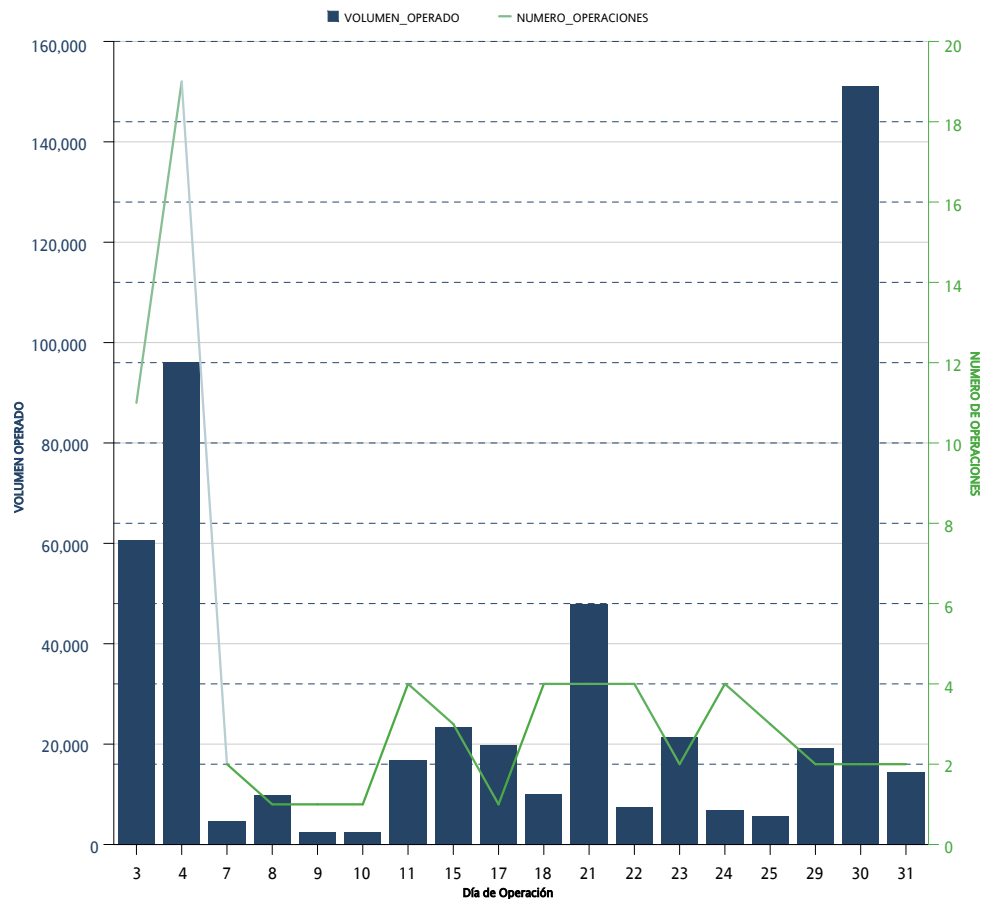

*Sólo se muestran los instrumentos que presentaron volumen acumulado o interés abierto mayor a cero al cierre del mes

CONCENTRADO DE MERCADO MENSUAL / MONTHLY MARKET SUMMARY
SWAPS

SWAPS SWAPS	OPERACIONES NUMBER OF TRADES	VOLUMEN VOLUME	IMPORTE NOTIONAL VALUE	INTERÉS ABIERTO OPEN INTEREST
65F1	0	0	0	10
65X1	4	6,850	685,000,000	543,271
66X1	0	0	0	1,000
70X1	0	0	0	33,800
71X1	0	0	0	19,400
72X1	0	0	0	63,200
73X1	0	0	0	7,770
76X1	0	0	0	7,050
77X1	0	0	0	10,788
78X1	0	0	0	138,450
80X1	0	0	0	1,300
85X1	0	0	0	1,500
86X1	0	0	0	1,000
87X1	0	0	0	1,850
89X1	0	0	0	7,100
91F1	0	0	0	10
91X1	1	1,300	130,000,000	528,790
92X1	0	0	0	200
94X1	0	0	0	1,300
96X1	0	0	0	4,200
98X1	0	0	0	5,750
99X1	0	0	0	2,300
102X1	0	0	0	3,750
104X1	0	0	0	33,050
110X1	0	0	0	23,300
111X1	0	0	0	41,000
112X1	0	0	0	4,900
114X1	0	0	0	92,750
119X1	0	0	0	10,000
120X1	0	0	0	13,900
121X1	0	0	0	4,000
122X1	0	0	0	3,250
124X1	0	0	0	3,250
126X1	0	0	0	1,800
128X1	0	0	0	4,750
130F1	0	0	0	10
130X1	28	136,179	13,617,900,000	1,943,088
143X1	0	0	0	5,000
156X1	0	0	0	24,100
171X1	0	0	0	15,000
179X1	0	0	0	69,000
187X1	0	0	0	8,200
191X1	0	0	0	12,000

*Sólo se muestran los instrumentos que presentaron volumen acumulado o interés abierto mayor a cero al cierre del mes

CONCENTRADO DE MERCADO MENSUAL / MONTHLY MARKET SUMMARY
SWAPS

SWAPS <i>SWAPS</i>	OPERACIONES <i>NUMBER OF TRADES</i>	VOLUMEN <i>VOLUME</i>	IMPORTE <i>NOTIONAL VALUE</i>	INTERÉS ABIERTO <i>OPEN INTEREST</i>
195X1	0	0	0	51,224
222X1	0	0	0	10,000
236X1	0	0	0	3,600
241X1	0	0	0	4,800
242X1	0	0	0	34,800
243X1	0	0	0	9,800
245X1	0	0	0	7,800
260X1	0	0	0	28,950
Total Mensual	70	522,309	52,230,900,000	7,814,817

**Sólo se muestran los instrumentos que presentaron volumen acumulado o interés abierto mayor a cero al cierre del mes*

CONCENTRADO DE MERCADO ACUMULADO / ACCRUED MARKET SUMMARY

SWAPS

SWAPS SWAPS	OPERACIONES NUMBER OF TRADES	VOLUMEN VOLUME	IMPORTE NOTIONAL VALUE	INTERÉS ABIERTO OPEN INTEREST
2F1	1	1,000	100,000,000	1,000
3F1	3	1,110	111,000,000	1,000
3X1	32	1,338,000	133,800,000,000	315,000
4X1	24	1,291,625	129,162,500,000	151,625
5X1	13	540,320	54,032,000,000	540,320
6X1	19	663,200	66,320,000,000	273,200
7X1	3	1,525	152,500,000	1,525
8X1	1	579	57,900,000	579
9X1	17	423,900	42,390,000,000	121,000
13F1	1	10	1,000,000	10
13X1	35	390,315	39,031,500,000	484,315
19X1	1	17,250	1,725,000,000	17,250
20F1	1	1	100,000	1
20X1	1	51,500	5,150,000,000	51,500
22X1	2	6,450	645,000,000	6,450
23X1	3	30,000	3,000,000,000	
24X1	5	74,490	7,449,000,000	74,490
25X1	24	339,700	33,970,000,000	232,100
26F1	1	1	100,000	1
26X1	81	402,988	40,298,800,000	678,430
28X1	7	58,000	5,800,000,000	63,500
29X1	2	5,500	550,000,000	5,500
32X1	5	51,900	5,190,000,000	43,500
34X1	0	0	0	5,300
35X1	0	0	0	5,300
36X1	0	0	0	10
39F1	1	10	1,000,000	10
39X1	50	339,780	33,978,000,000	550,010
40X1	1	2,500	250,000,000	2,500
42X1	0	0	0	3,500
43X1	0	0	0	5,330
44X1	0	0	0	7,200
45X1	3	12,500	1,250,000,000	18,000
48X1	0	0	0	2,510
49X1	0	0	0	10
51X1	0	0	0	2,500
52X1	24	114,400	11,440,000,000	289,560
53X1	0	0	0	1,400
55X1	0	0	0	10
57X1	0	0	0	4,300
58X1	1	1,300	130,000,000	5,800
59X1	0	0	0	850
60X1	0	0	0	10

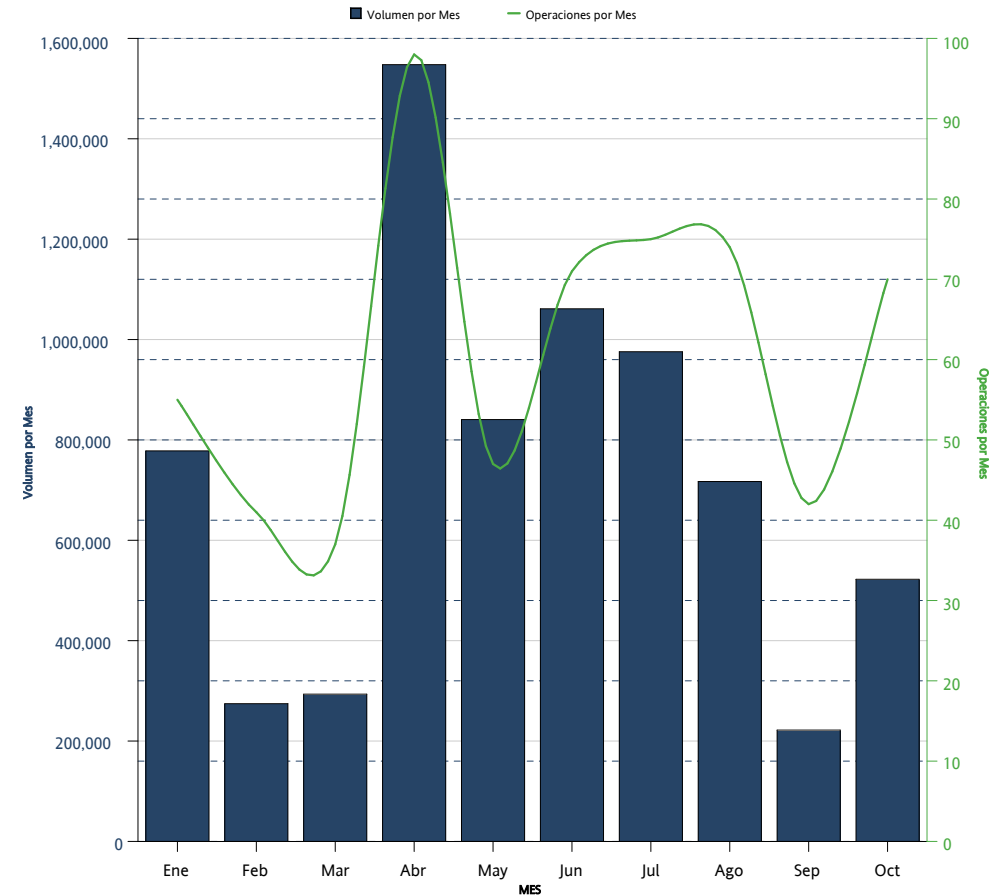

*Sólo se muestran los instrumentos que presentaron volumen acumulado o interés abierto mayor a cero al cierre del mes

CONCENTRADO DE MERCADO ACUMULADO / ACCRUED MARKET SUMMARY
SWAPS

SWAPS SWAPS	OPERACIONES NUMBER OF TRADES	VOLUMEN VOLUME	IMPORTE NOTIONAL VALUE	INTERÉS ABIERTO OPEN INTEREST
64X1	1	1,300	130,000,000	1,300
65F1	1	10	1,000,000	10
65X1	51	177,270	17,727,000,000	543,271
66X1	0	0	0	1,000
70X1	0	0	0	33,800
71X1	1	3,550	355,000,000	19,400
72X1	0	0	0	63,200
73X1	1	2,770	277,000,000	7,770
76X1	0	0	0	7,050
77X1	0	0	0	10,788
78X1	19	105,000	10,500,000,000	138,450
80X1	0	0	0	1,300
85X1	0	0	0	1,500
86X1	0	0	0	1,000
87X1	0	0	0	1,850
89X1	0	0	0	7,100
91F1	1	10	1,000,000	10
91X1	46	227,926	22,792,600,000	528,790
92X1	0	0	0	200
94X1	1	1,300	130,000,000	1,300
96X1	0	0	0	4,200
98X1	0	0	0	5,750
99X1	0	0	0	2,300
102X1	0	0	0	3,750
104X1	0	0	0	33,050
110X1	0	0	0	23,300
111X1	0	0	0	41,000
112X1	0	0	0	4,900
114X1	0	0	0	92,750
119X1	0	0	0	10,000
120X1	0	0	0	13,900
121X1	0	0	0	4,000
122X1	0	0	0	3,250
124X1	0	0	0	3,250
126X1	0	0	0	1,800
128X1	0	0	0	4,750
130F1	1	10	1,000,000	10
130X1	124	553,599	55,359,900,000	1,943,088
143X1	0	0	0	5,000
156X1	0	0	0	24,100
171X1	0	0	0	15,000
179X1	0	0	0	69,000
187X1	0	0	0	8,200

*Sólo se muestran los instrumentos que presentaron volumen acumulado o interés abierto mayor a cero al cierre del mes

CONCENTRADO DE MERCADO ACUMULADO / ACCRUED MARKET SUMMARY
 SWAPS

SWAPS <i>SWAPS</i>	OPERACIONES <i>NUMBER OF TRADES</i>	VOLUMEN <i>VOLUME</i>	IMPORTE <i>NOTIONAL VALUE</i>	INTERÉS ABIERTO <i>OPEN INTEREST</i>
191X1	0	0	0	12,000
195X1	1	130	13,000,000	51,224
222X1	0	0	0	10,000
236X1	0	0	0	3,600
241X1	0	0	0	4,800
242X1	0	0	0	34,800
243X1	0	0	0	9,800
245X1	0	0	0	7,800
260X1	0	0	0	28,950
Acumulado Anual	610	7,232,729	723,272,900,000	7,814,817

**Sólo se muestran los instrumentos que presentaron volumen acumulado o interés abierto mayor a cero al cierre del mes*

La información contenida en los indicadores del Mercado de Productos Derivados, en su versión mensual "Resumen y Análisis Operativo del Mercado Mexicano de Derivados" está elaborado con técnicas confiables utilizando la información más oportuna disponible. No obstante, MexDer, Mercado Mexicano de Derivados, S.A. de C.V., no se hace responsable por eventuales errores tipográficos o de captura que puedan ser publicados, ni se hace responsable por el uso o interpretación que terceros pudieran hacer con la información publicada. Las decisiones de compra o venta de productos derivados, basada en la información contenida en las gráficas textos, y cuadros de los indicadores del Mercado de productos derivados, son responsabilidad exclusiva del lector, por lo que la información no debe ser considerada como recomendación de compra o venta de alguno de los instrumentos que aquí se publican.

Resumen y Análisis Operativo del Mercado Mexicano de Derivados, es una publicación mensual, editada por MexDer, Mercado Mexicano de Derivados S.A. de C.V. Paseo de la Reforma No. 255, Col. Cuauhtémoc, C.P. 06500, Ciudad de México, Tel. 5342-9900
Editor responsable: Mercado Mexicano de Derivados S.A. de C.V.