



Resumen y Análisis Operativo del Mercado Mexicano de Derivados



MexDer's Market Statistics & Operative Analysis

Noviembre 2024 / November 2024





FUTUROS	3
CONCENTRADO DE MERCADO MENSUAL	4
CONCENTRADO DE MERCADO ACUMULADO	5
DISTRIBUCION DEL INTERES ABIERTO	6
OPCIONES	7
CONCENTRADO DE MERCADO MENSUAL	8
CONCENTRADO DE MERCADO ACUMULADO	9
DISTRIBUCION DEL INTERES ABIERTO	10
SWAPS	11
CONCENTRADO DE MERCADO MENSUAL	12
CONCENTRADO DE MERCADO ACUMULADO	16
<i>Aviso de Privacidad</i>	<i>20</i>

FUTURES	3
MONTHLY MARKET SUMMARY	4
ACCRUED MARKET SUMMARY	5
OPEN INTEREST DISTRIBUTION	6
OPTIONS	7
MONTHLY MARKET SUMMARY	8
ACCRUED MARKET SUMMARY	9
OPEN INTEREST DISTRIBUTION	10
SWAPS	11
MONTHLY MARKET SUMMARY	12
ACCRUED MARKET SUMMARY	16
<i>Disclaimer</i>	<i>20</i>

FUTUROS / FUTURES



CONCENTRADO DE MERCADO MENSUAL / MONTHLY MARKET SUMMARY

FUTUROS / FUTURES

FUTUROS FUTURES	OPERACIONES NUMBER OF TRADES	VOLUMEN VOLUME	IMPORTE NOTIONAL VALUE	INTERÉS ABIERTO OPEN INTEREST
DOLAR	158	232,029	48,241,259,971	798,245
EURO	0	0	0	100
DIVISAS / CURRENCIES	158	232,029	48,241,259,971	798,345
IPC	12,290	22,395	11,405,608,400	13,670
MIP	10	15	1,531,300	8
INDICES / INDICES	12,300	22,410	11,407,139,700	13,678
ALFA	2	17,350	19,588,150	127,190
ALSEA	1	300	1,562,400	
AMOVIL	1	15,000	24,570,000	15,000
ASUR	1	50	2,765,250	50
CEMEX	1	5,000	5,845,000	
CUERVO	0	0		10,050
FEMSA	5	560	10,962,340	750
GMEXICO	3	300	3,247,000	100
GMXT	0	0	0	930
ORBITA	0	0	0	1,000
TELEVISA	9	22,100	22,113,650	69,030
WALMART	8	5,400	29,224,900	4,300
ACCIONES / SINGLE STOCK	31	66,060	119,878,690	228,400
Total Mensual	12,489	320,499	59,768,278,361	1,040,423

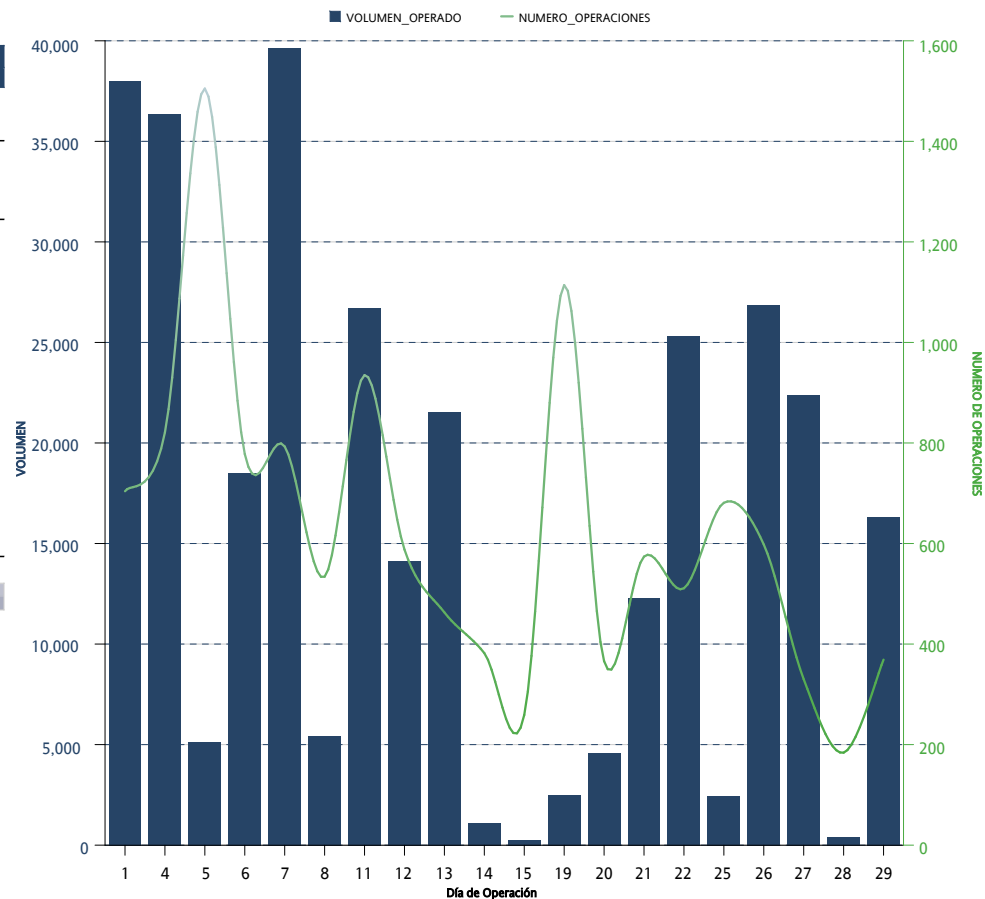

*Sólo se muestran los instrumentos que presentaron volumen acumulado o interés abierto mayor a cero al cierre del mes

CONCENTRADO DE MERCADO ACUMULADO / ACCRUED MARKET SUMMARY

FUTUROS / FUTURES

FUTUROS FUTURES	OPERACIONES NUMBER OF TRADES	VOLUMEN VOLUME	IMPORTE NOTIONAL VALUE	INTERÉS ABIERTO OPEN INTEREST
DOLAR	2,211	5,781,162	1,064,206,659,735	798,245
EURO	10	2,050	399,679,100	100
DIVISAS / CURRENCIES	2,221	5,783,212	1,064,606,338,835	798,345
IPC	176,626	357,639	194,640,162,630	13,670
MIP	459	1,588	176,586,900	8
INDICES / INDICES	177,085	359,227	194,816,749,530	13,678
ALFA	21	130,490	204,363,130	127,190
ALSEA	7	900	4,995,700	
AMOVIL	8	61,600	100,699,700	15,000
ASUR	30	895	49,659,195	50
CEMEX	48	421,800	561,929,500	
CUERVO	2	10,050	32,337,200	10,050
FEMSA	50	12,467	260,029,635	750
GAP	3	785	23,661,725	
GMEXICO	128	72,639	759,881,427	100
GMKT	11	3,290	11,779,250	930
GRUMA	6	2,480	91,176,695	
KOF	8	2,460	40,975,308	
OMA	1	135	1,902,420	
ORBIA	33	5,680	13,721,472	1,000
PE&OLES	3	400	11,019,700	
TELEvisa	29	131,630	129,877,010	69,030
WALMART	26	12,500	74,152,150	4,300
ACCIONES / SINGLE STOCK	414	870,201	2,372,161,217	228,400
Acumulado Anual	179,720	7,012,640	1,261,795,249,582	1,040,423

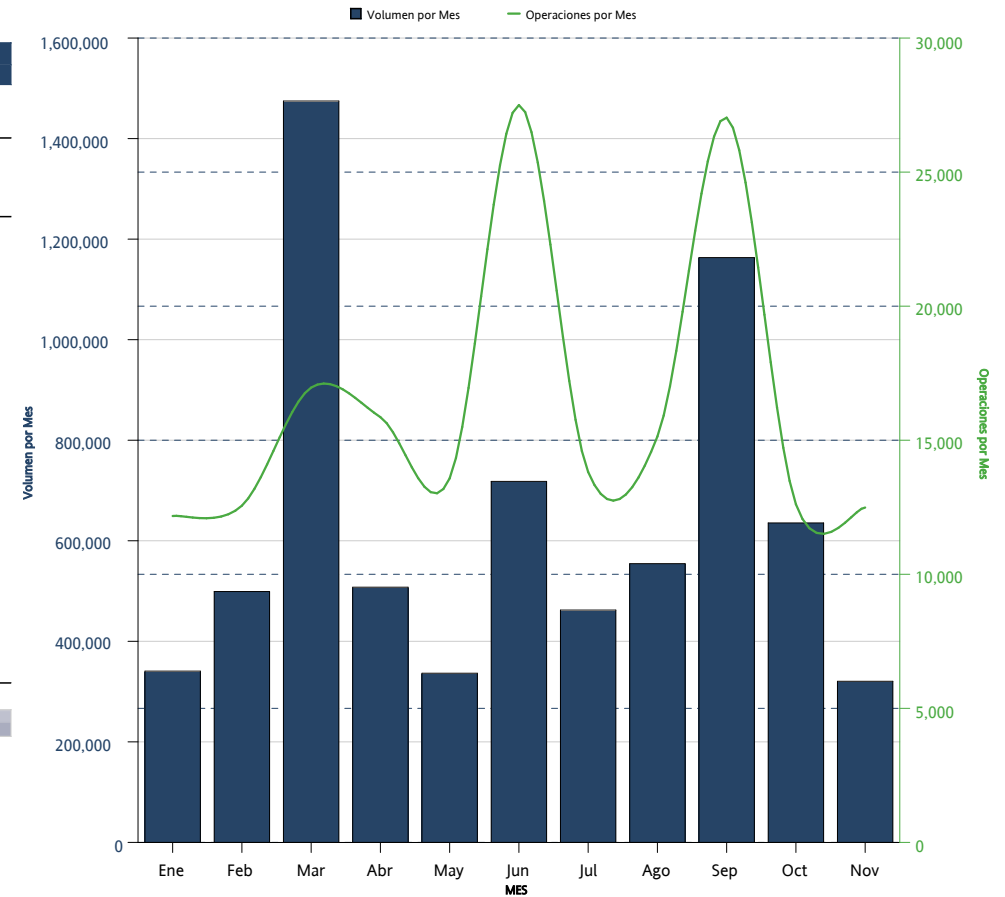

*Sólo se muestran los instrumentos que presentaron volumen acumulado o interés abierto mayor a cero al cierre del mes

DISTRIBUCION DEL INTERES ABIERTO / OPEN INTEREST DISTRIBUTION
FUTUROS / FUTURES



FUTUROS <i>FUTURES</i>	INTERÉS ABIERTO <i>OPEN INTEREST</i>	PARTICIPACIÓN PORCENTUAL <i>PERCENTAGE</i>
DOLAR	798,245	76.72 %
ALFA	127,190	12.22 %
TELEVISA	69,030	6.63 %
AMOVIL	15,000	1.44 %
IPC	13,670	1.31 %
CUERVO	10,050	0.97 %
WALMART	4,300	0.41 %
ORBIA	1,000	0.10 %
GMXT	930	0.09 %
FEMSA	750	0.07 %
EURO	100	0.01 %
GMEXICO	100	0.01 %
ASUR	50	0.00 %
MIP	8	0.00 %

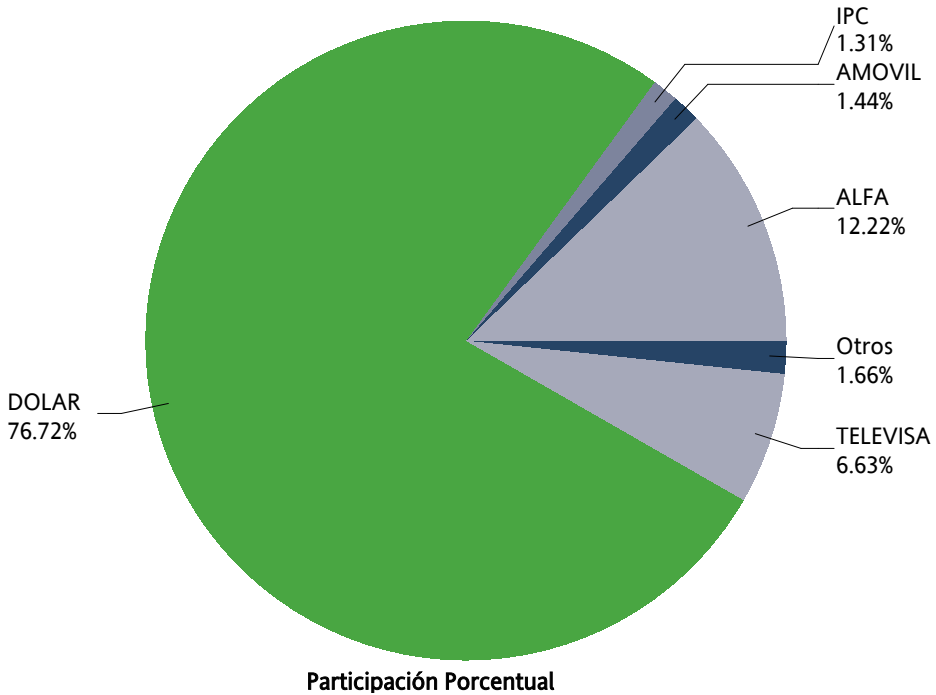

OPCIONES / OPTIONS



CONCENTRADO DE MERCADO MENSUAL / MONTHLY MARKET SUMMARY

OPCIONES / OPTIONS

OPCIONES OPTIONS	CALLS CALLS	PUTS PUTS	OPERACIONES TRADES	VOLUMEN VOLUME	IMPORTE NOTIONAL VALUE	INTERÉS ABIERTO OPEN INTEREST
DOLAR	5,000	0	5	5,000	1,018,800,000	3,900
DIVISAS / CURRENCIES	5,000	0	5	5,000	1,018,800,000	3,900
ALFA	4,401	0	1	4,401	6,601,500	14,401
AMOVIL		0	0	0	0	10,000
ORBIA		0	0	0	0	10,000
ACCIONES / SINGLE STOCK	4,401	0	1	4,401	6,601,500	34,401
Mensual Total	9,401	0	6	9,401	1,025,401,500	38,301

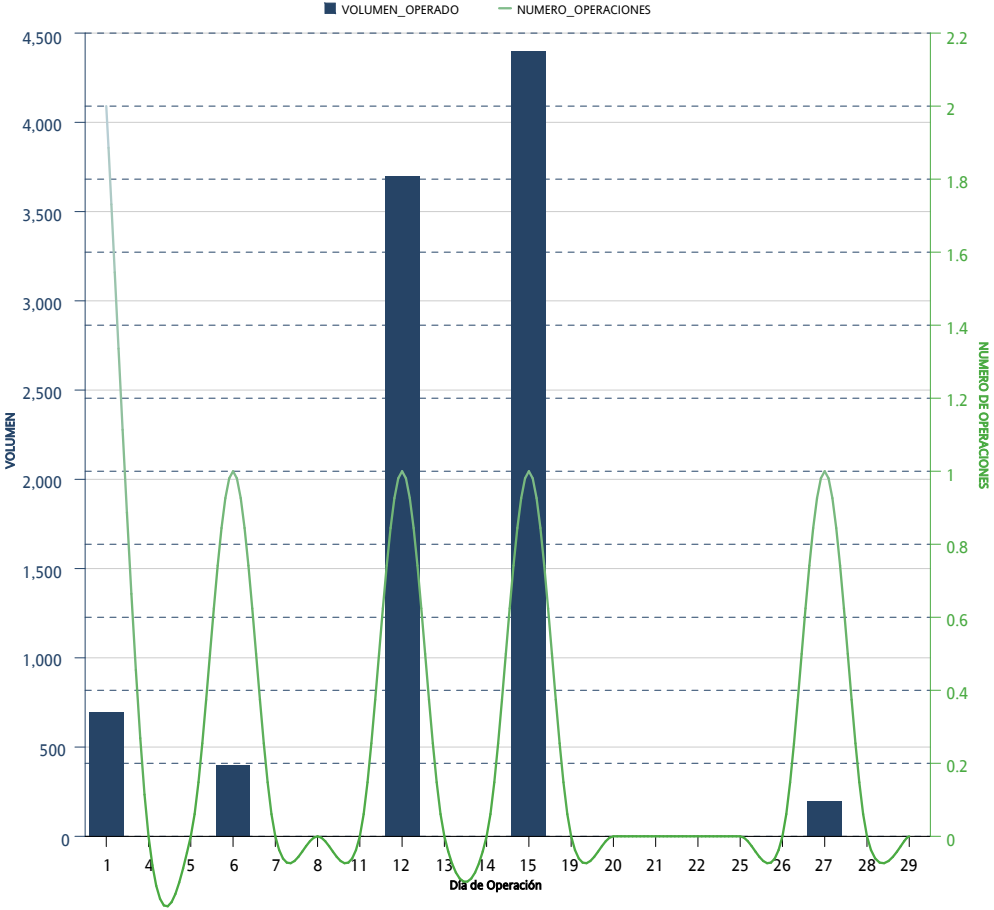

*Sólo se muestran los instrumentos que presentaron volumen acumulado o interés abierto mayor a cero al cierre del mes

CONCENTRADO DE MERCADO ACUMULADO / ACCRUED MARKET SUMMARY

OPCIONES / OPTIONS

OPCIONES OPTIONS	CALLS CALLS	PUTS PUTS	OPERACIONES TRADES	VOLUMEN VOLUME	IMPORTE NOTIONAL VALUE	INTERÉS ABIERTO OPEN INTEREST
IP	100	50	3	150	81,750,000	
INDICES / INDICES	100	50	3	150	81,750,000	
DOLAR	14,500	7,000	59	21,500	4,018,000,000	3,900
DIVISAS / CURRENCIES	14,500	7,000	59	21,500	4,018,000,000	3,900
ALFA	14,401	30,000	6	44,401	54,101,500	14,401
AMOVIL	83,002	57,330	13	140,332	222,464,900	10,000
CEMEX	41,000	8,000	5	49,000	60,700,000	
GMEXICO	5,000	7,000	5	12,000	115,800,000	
ORBIA		10,000	1	10,000	20,000,000	10,000
WALMART	20	6,200	4	6,220	41,996,000	
ACCIONES / SINGLE STOCK	143,423	118,530	34	261,953	515,062,400	34,401
Acumulado Anual	158,023	125,580	96	283,603	4,614,812,400	38,301

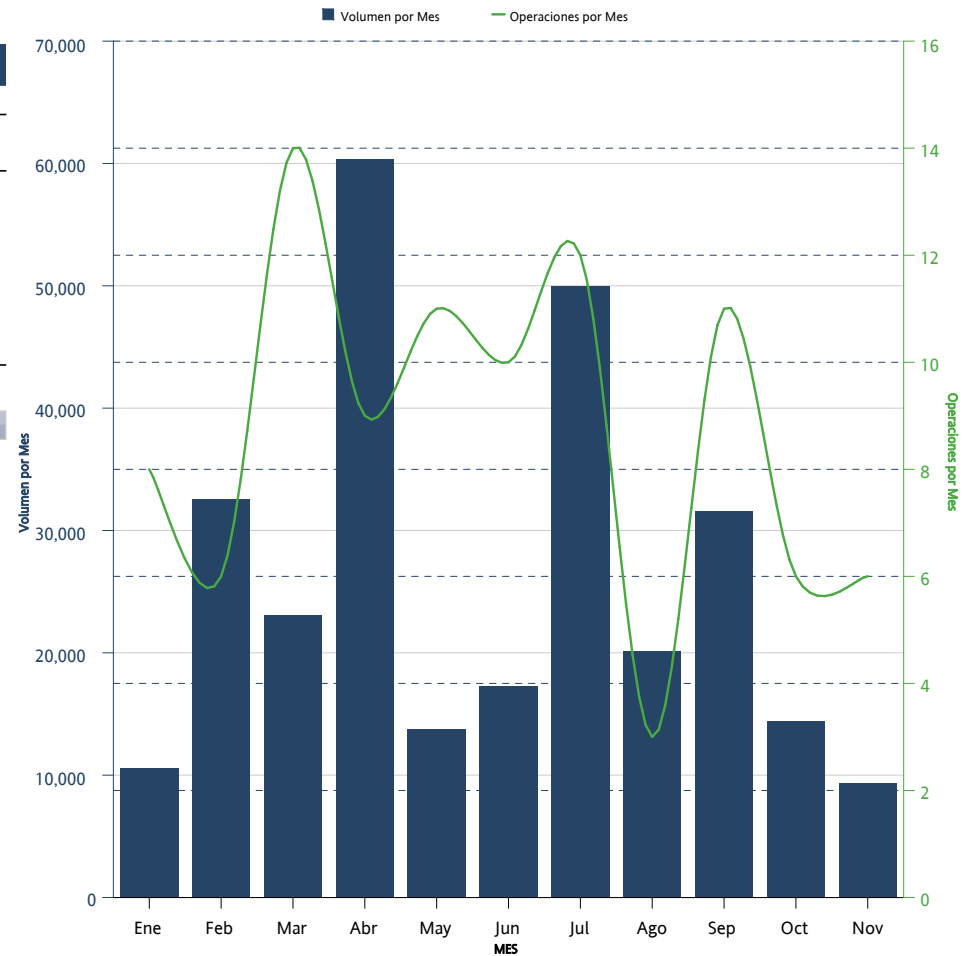

*Sólo se muestran los instrumentos que presentaron volumen acumulado o interés abierto mayor a cero al cierre del mes

DISTRIBUCION DEL INTERES ABIERTO / OPEN INTEREST DISTRIBUTION

OPCIONES / OPTIONS



OPCIONES	CALLS	PUTS	INTERÉS ABIERTO	PARTICIPACIÓN PORCENTUAL
<i>OPTIONS</i>	<i>CALLS</i>	<i>PUTS</i>	<i>OPEN INTEREST</i>	<i>PERCENTAGE</i>
ALFA	4,401	10,000	14,401	37.60 %
AMOVIL		10,000	10,000	26.11 %
ORBIA		10,000	10,000	26.11 %
DOLAR	2,300	1,600	3,900	10.18 %

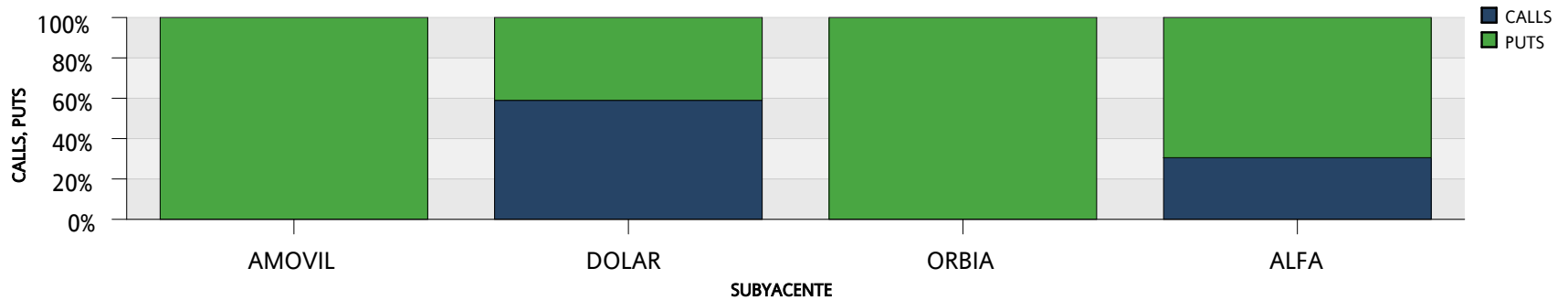
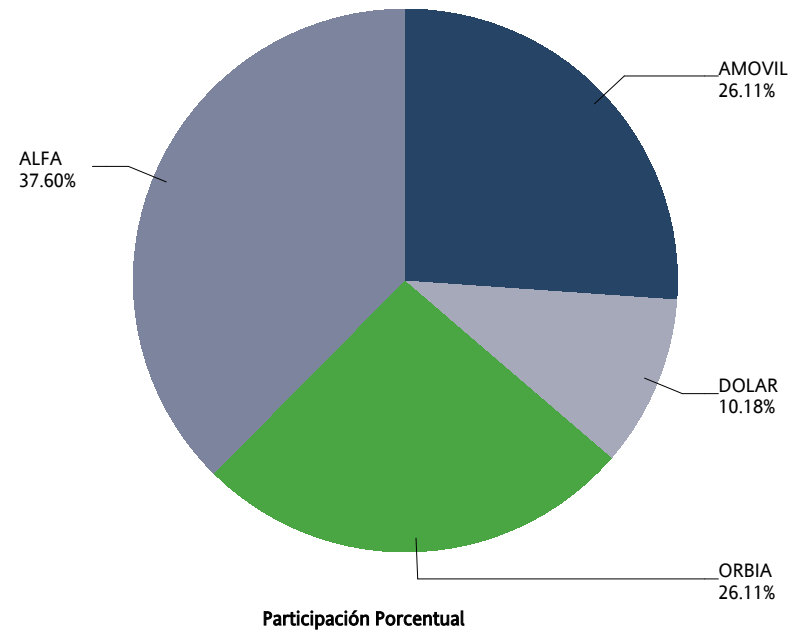

SWAPS



CONCENTRADO DE MERCADO MENSUAL / MONTHLY MARKET SUMMARY

SWAPS

SWAPS SWAPS	OPERACIONES NUMBER OF TRADES	VOLUMEN VOLUME	IMPORTE NOTIONAL VALUE	INTERÉS ABIERTO OPEN INTEREST
2F1	0	0	0	103,260
3F1	1	1,000	100,000,000	177,180
3X1	1	20,000	2,000,000,000	60,000
4F1	3	250,000	25,000,000,000	318,100
4X1	0	0	0	1,625
5F1	0	0	0	45,810
5X1	0	0	0	320
6F1	1	100,000	10,000,000,000	247,400
6X1	1	100,000	10,000,000,000	248,200
7F1	0	0	0	90,960
7X1	0	0	0	1,525
8F1	0	0	0	120,880
8X1	0	0	0	579
9F1	0	0	0	92,850
9X1	0	0	0	121,000
10F1	0	0	0	116,410
11F1	0	0	0	91,563
12F1	0	0	0	41,950
13F1	1	10,000	1,000,000,000	48,310
13X1	2	20,000	2,000,000,000	444,315
14F1	0	0	0	67,300
14X1	0	0	0	3,031,821
15F1	0	0	0	143,579
15X1	1	10,000	1,000,000,000	1,886,390
16F1	0	0	0	39,500
16X1	1	18,500	1,850,000,000	64,200
17F1	0	0	0	64,200
17X1	1	12,000	1,200,000,000	74,300
18F1	0	0	0	9,550
19F1	0	0	0	44,631
20F1	0	0	0	51,500
20X1	0	0	0	42,782
21F1	0	0	0	14,000
22X1	0	0	0	3,000
23F1	0	0	0	44,000
24F1	0	0	0	43,900
24X1	0	0	0	34,490
25F1	0	0	0	13,000
26F1	2	5,000	500,000,000	16,801
26X1	3	7,500	750,000,000	405,870
27F1	0	0	0	51,420
28F1	0	0	0	36,000

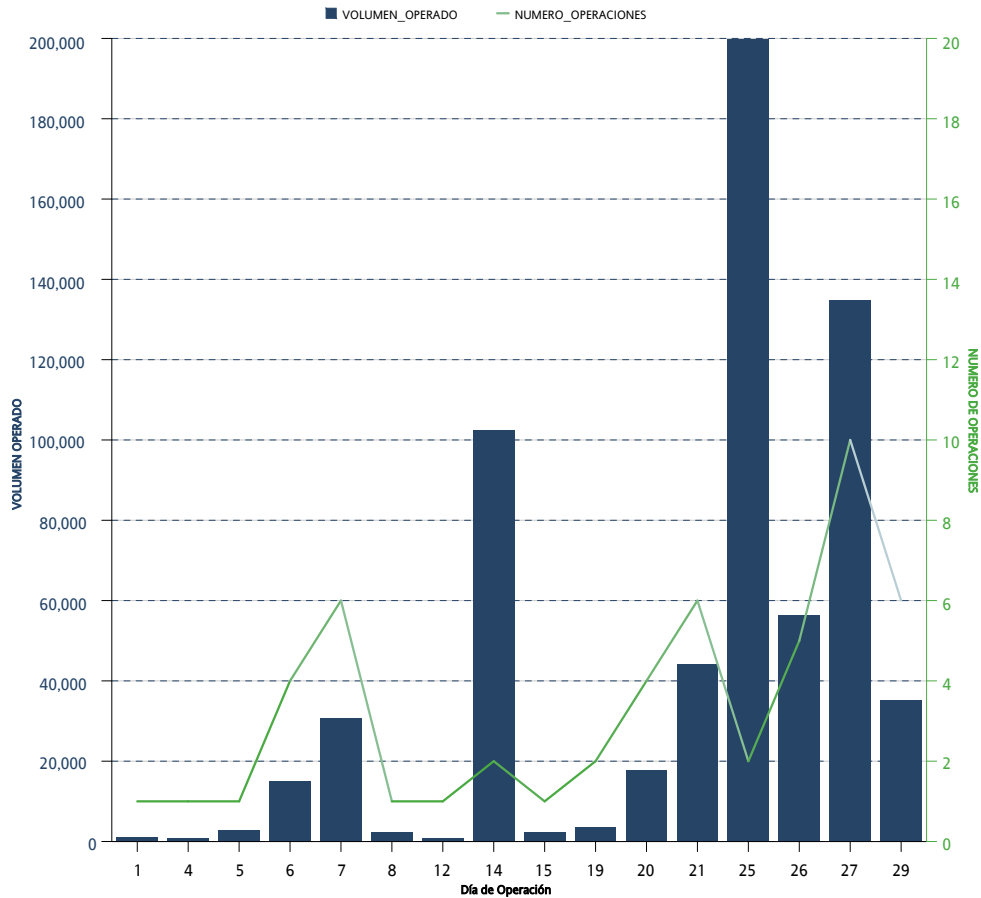

*Sólo se muestran los instrumentos que presentaron volumen acumulado o interés abierto mayor a cero al cierre del mes

CONCENTRADO DE MERCADO MENSUAL / MONTHLY MARKET SUMMARY
 SWAPS

SWAPS SWAPS	OPERACIONES NUMBER OF TRADES	VOLUMEN VOLUME	IMPORTE NOTIONAL VALUE	INTERÉS ABIERTO OPEN INTEREST
28X1	0	0	0	15,500
29F1	0	0	0	7,055
30F1	0	0	0	13,165
31F1	0	0	0	19,250
32F1	0	0	0	17,310
33F1	0	0	0	50,200
34F1	0	0	0	64,280
35F1	0	0	0	27,500
36F1	0	0	0	33,900
36X1	0	0	0	10
37F1	0	0	0	34,510
38F1	0	0	0	113,800
39F1	2	20,000	2,000,000,000	40,610
39X1	4	10,500	1,050,000,000	83,500
40F1	0	0	0	16,530
41F1	0	0	0	57,300
42F1	0	0	0	65,800
43F1	0	0	0	21,970
44F1	0	0	0	29,900
45F1	1	10,000	1,000,000,000	86,400
46F1	1	5,000	500,000,000	33,300
47F1	0	0	0	34,575
48F1	0	0	0	10,300
49F1	0	0	0	16,770
49X1	0	0	0	10
50F1	0	0	0	9,850
51F1	0	0	0	18,300
52F1	2	10,000	1,000,000,000	11,500
52X1	4	9,200	920,000,000	34,510
53F1	0	0	0	15,800
54F1	0	0	0	91,300
55F1	0	0	0	51,650
55X1	0	0	0	10
56F1	0	0	0	41,300
57F1	0	0	0	101,075
58F1	0	0	0	26,550
59F1	0	0	0	9,700
59X1	0	0	0	850
60F1	0	0	0	2,800
61F1	0	0	0	16,333
62F1	0	0	0	4,600
63F1	0	0	0	29,000
64F1	0	0	0	7,700

*Sólo se muestran los instrumentos que presentaron volumen acumulado o interés abierto mayor a cero al cierre del mes

CONCENTRADO DE MERCADO MENSUAL / MONTHLY MARKET SUMMARY
SWAPS

SWAPS SWAPS	OPERACIONES NUMBER OF TRADES	VOLUMEN VOLUME	IMPORTE NOTIONAL VALUE	INTERÉS ABIERTO OPEN INTEREST
65F1	1	1,500	150,000,000	1,510
65X1	5	8,200	820,000,000	103,550
66F1	0	0	0	1,300
66X1	0	0	0	1,000
67F1	0	0	0	18,000
68F1	0	0	0	15,000
69F1	0	0	0	133,300
70F1	0	0	0	22,200
71F1	0	0	0	78,230
72F1	0	0	0	40,000
72X1	0	0	0	20,000
73F1	0	0	0	14,200
73X1	0	0	0	5,000
74F1	0	0	0	10,850
75F1	0	0	0	230,210
76F1	0	0	0	25,310
77F1	0	0	0	7,280
78F1	0	0	0	1,900
79F1	0	0	0	5,000
80F1	0	0	0	93,950
81F1	0	0	0	233,051
82F1	0	0	0	81,790
83F1	0	0	0	22,870
84F1	0	0	0	5,400
85F1	0	0	0	8,450
86F1	0	0	0	27,950
87F1	0	0	0	12,140
88F1	0	0	0	6,050
89F1	0	0	0	11,600
90F1	0	0	0	5,035
91F1	4	7,300	730,000,000	7,310
91X1	3	3,900	390,000,000	71,650
92F1	0	0	0	19,738
93F1	0	0	0	43,880
94F1	0	0	0	20,560
95F1	0	0	0	7,050
96F1	0	0	0	21,640
97F1	0	0	0	27,950
98F1	0	0	0	6,400
99F1	0	0	0	121,180
100F1	0	0	0	28,400
101F1	0	0	0	1,300
102F1	0	0	0	4,000

*Sólo se muestran los instrumentos que presentaron volumen acumulado o interés abierto mayor a cero al cierre del mes

CONCENTRADO DE MERCADO MENSUAL / MONTHLY MARKET SUMMARY
SWAPS

SWAPS SWAPS	OPERACIONES NUMBER OF TRADES	VOLUMEN VOLUME	IMPORTE NOTIONAL VALUE	INTERÉS ABIERTO OPEN INTEREST
103F1	0	0	0	13,400
104F1	0	0	0	19,550
105F1	0	0	0	5,400
106F1	0	0	0	6,500
107F1	0	0	0	20,100
108F1	0	0	0	33,200
109F1	0	0	0	25,700
110F1	0	0	0	75,680
110X1	0	0	0	23,300
111F1	0	0	0	49,700
111X1	0	0	0	41,000
112F1	0	0	0	11,500
112X1	0	0	0	3,000
113F1	0	0	0	19,000
114F1	0	0	0	7,900
114X1	0	0	0	92,750
115F1	0	0	0	10,800
116F1	0	0	0	5,200
117F1	0	0	0	44,800
128F1	0	0	0	3,000
129F1	0	0	0	17,600
130F1	5	8,100	810,000,000	8,110
130X1	3	5,200	520,000,000	
135F1	0	0	0	770
137F1	0	0	0	3,750
145F1	0	0	0	25,200
168F1	0	0	0	4,800
169F1	0	0	0	3,600
Total Mensual	53	652,900	65,290,000,000	12,055,038

*Sólo se muestran los instrumentos que presentaron volumen acumulado o interés abierto mayor a cero al cierre del mes

CONCENTRADO DE MERCADO ACUMULADO / ACCRUED MARKET SUMMARY

SWAPS

SWAPS SWAPS	OPERACIONES NUMBER OF TRADES	VOLUMEN VOLUME	IMPORTE NOTIONAL VALUE	INTERÉS ABIERTO OPEN INTEREST
2F1	1	1,000	100,000,000	103,260
3F1	4	2,110	211,000,000	177,180
3X1	33	1,358,000	135,800,000,000	60,000
4F1	3	250,000	25,000,000,000	318,100
4X1	24	1,291,625	129,162,500,000	1,625
5F1	0	0	0	45,810
5X1	13	540,320	54,032,000,000	320
6F1	1	100,000	10,000,000,000	247,400
6X1	20	763,200	76,320,000,000	248,200
7F1	0	0	0	90,960
7X1	3	1,525	152,500,000	1,525
8F1	0	0	0	120,880
8X1	1	579	57,900,000	579
9F1	0	0	0	92,850
9X1	17	423,900	42,390,000,000	121,000
10F1	0	0	0	116,410
11F1	0	0	0	91,563
12F1	0	0	0	41,950
13F1	2	10,010	1,001,000,000	48,310
13X1	37	410,315	41,031,500,000	444,315
14F1	0	0	0	67,300
14X1	0	0	0	3,031,821
15F1	0	0	0	143,579
15X1	1	10,000	1,000,000,000	1,886,390
16F1	0	0	0	39,500
16X1	1	18,500	1,850,000,000	
17F1	0	0	0	64,200
17X1	1	12,000	1,200,000,000	
18F1	0	0	0	74,300
19F1	0	0	0	9,550
19X1	1	17,250	1,725,000,000	
20F1	1	1	100,000	44,631
20X1	1	51,500	5,150,000,000	51,500
21F1	0	0	0	42,782
22F1	0	0	0	14,000
22X1	2	6,450	645,000,000	3,000
23F1	0	0	0	44,000
23X1	3	30,000	3,000,000,000	
24F1	0	0	0	43,900
24X1	5	74,490	7,449,000,000	34,490
25F1	0	0	0	13,000
25X1	24	339,700	33,970,000,000	
26F1	3	5,001	500,100,000	16,801

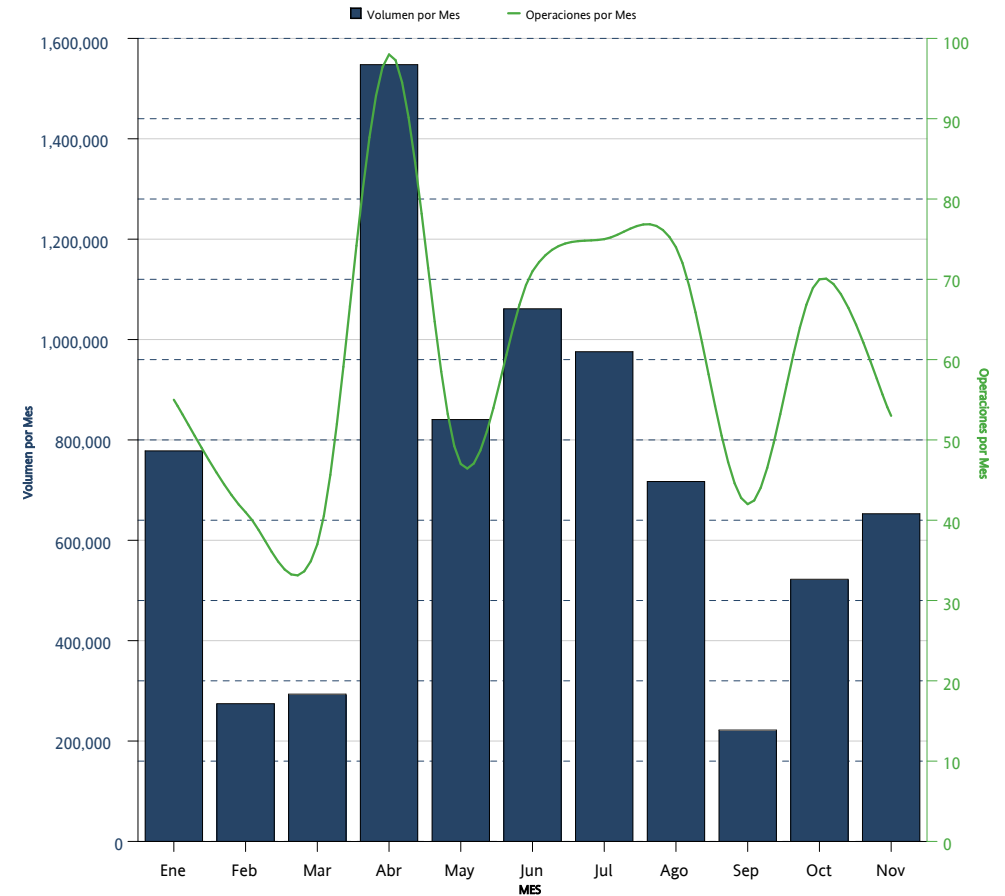

*Sólo se muestran los instrumentos que presentaron volumen acumulado o interés abierto mayor a cero al cierre del mes

CONCENTRADO DE MERCADO ACUMULADO / ACCRUED MARKET SUMMARY
SWAPS

SWAPS SWAPS	OPERACIONES NUMBER OF TRADES	VOLUMEN VOLUME	IMPORTE NOTIONAL VALUE	INTERÉS ABIERTO OPEN INTEREST
26X1	84	410,488	41,048,800,000	405,870
27F1	0	0	0	51,420
28F1	0	0	0	36,000
28X1	7	58,000	5,800,000,000	15,500
29F1	0	0	0	7,055
29X1	2	5,500	550,000,000	
30F1	0	0	0	13,165
31F1	0	0	0	19,250
32F1	0	0	0	17,310
32X1	5	51,900	5,190,000,000	
33F1	0	0	0	50,200
34F1	0	0	0	64,280
35F1	0	0	0	27,500
36F1	0	0	0	33,900
36X1	0	0	0	10
37F1	0	0	0	34,510
38F1	0	0	0	113,800
39F1	3	20,010	2,001,000,000	40,610
39X1	54	350,280	35,028,000,000	83,500
40F1	0	0	0	16,530
40X1	1	2,500	250,000,000	
41F1	0	0	0	57,300
42F1	0	0	0	65,800
43F1	0	0	0	21,970
44F1	0	0	0	29,900
45F1	1	10,000	1,000,000,000	86,400
45X1	3	12,500	1,250,000,000	
46F1	1	5,000	500,000,000	33,300
47F1	0	0	0	34,575
48F1	0	0	0	10,300
49F1	0	0	0	16,770
49X1	0	0	0	10
50F1	0	0	0	9,850
51F1	0	0	0	18,300
52F1	2	10,000	1,000,000,000	11,500
52X1	28	123,600	12,360,000,000	34,510
53F1	0	0	0	15,800
54F1	0	0	0	91,300
55F1	0	0	0	51,650
55X1	0	0	0	10
56F1	0	0	0	41,300
57F1	0	0	0	101,075
58F1	0	0	0	26,550

*Sólo se muestran los instrumentos que presentaron volumen acumulado o interés abierto mayor a cero al cierre del mes

CONCENTRADO DE MERCADO ACUMULADO / ACCRUED MARKET SUMMARY
 SWAPS

SWAPS SWAPS	OPERACIONES NUMBER OF TRADES	VOLUMEN VOLUME	IMPORTE NOTIONAL VALUE	INTERÉS ABIERTO OPEN INTEREST
58X1	1	1,300	130,000,000	
59F1	0	0	0	9,700
59X1	0	0	0	850
60F1	0	0	0	2,800
61F1	0	0	0	16,333
62F1	0	0	0	4,600
63F1	0	0	0	29,000
64F1	0	0	0	7,700
64X1	1	1,300	130,000,000	
65F1	2	1,510	151,000,000	1,510
65X1	56	185,470	18,547,000,000	103,550
66F1	0	0	0	1,300
66X1	0	0	0	1,000
67F1	0	0	0	18,000
68F1	0	0	0	15,000
69F1	0	0	0	133,300
70F1	0	0	0	22,200
71F1	0	0	0	78,230
71X1	1	3,550	355,000,000	
72F1	0	0	0	40,000
72X1	0	0	0	20,000
73F1	0	0	0	14,200
73X1	1	2,770	277,000,000	5,000
74F1	0	0	0	10,850
75F1	0	0	0	230,210
76F1	0	0	0	25,310
77F1	0	0	0	7,280
78F1	0	0	0	1,900
78X1	19	105,000	10,500,000,000	
79F1	0	0	0	5,000
80F1	0	0	0	93,950
81F1	0	0	0	233,051
82F1	0	0	0	81,790
83F1	0	0	0	22,870
84F1	0	0	0	5,400
85F1	0	0	0	8,450
86F1	0	0	0	27,950
87F1	0	0	0	12,140
88F1	0	0	0	6,050
89F1	0	0	0	11,600
90F1	0	0	0	5,035
91F1	5	7,310	731,000,000	7,310
91X1	49	231,826	23,182,600,000	71,650

*Sólo se muestran los instrumentos que presentaron volumen acumulado o interés abierto mayor a cero al cierre del mes

CONCENTRADO DE MERCADO ACUMULADO / ACCRUED MARKET SUMMARY
SWAPS

SWAPS SWAPS	OPERACIONES NUMBER OF TRADES	VOLUMEN VOLUME	IMPORTE NOTIONAL VALUE	INTERÉS ABIERTO OPEN INTEREST
92F1	0	0	0	19,738
93F1	0	0	0	43,880
94F1	0	0	0	20,560
94X1	1	1,300	130,000,000	
95F1	0	0	0	7,050
96F1	0	0	0	21,640
97F1	0	0	0	27,950
98F1	0	0	0	6,400
99F1	0	0	0	121,180
100F1	0	0	0	28,400
101F1	0	0	0	1,300
102F1	0	0	0	4,000
103F1	0	0	0	13,400
104F1	0	0	0	19,550
105F1	0	0	0	5,400
106F1	0	0	0	6,500
107F1	0	0	0	20,100
108F1	0	0	0	33,200
109F1	0	0	0	25,700
110F1	0	0	0	75,680
110X1	0	0	0	23,300
111F1	0	0	0	49,700
111X1	0	0	0	41,000
112F1	0	0	0	11,500
112X1	0	0	0	3,000
113F1	0	0	0	19,000
114F1	0	0	0	7,900
114X1	0	0	0	92,750
115F1	0	0	0	10,800
116F1	0	0	0	5,200
117F1	0	0	0	44,800
128F1	0	0	0	3,000
129F1	0	0	0	17,600
130F1	6	8,110	811,000,000	8,110
130X1	127	558,799	55,879,900,000	
135F1	0	0	0	770
137F1	0	0	0	3,750
145F1	0	0	0	25,200
168F1	0	0	0	4,800
169F1	0	0	0	3,600
195X1	1	130	13,000,000	
Acumulado Anual	663	7,885,629	788,562,900,000	12,055,038

*Sólo se muestran los instrumentos que presentaron volumen acumulado o interés abierto mayor a cero al cierre del mes
19

La información contenida en los indicadores del Mercado de Productos Derivados, en su versión mensual "Resumen y Análisis Operativo del Mercado Mexicano de Derivados" está elaborado con técnicas confiables utilizando la información más oportuna disponible. No obstante, MexDer, Mercado Mexicano de Derivados, S.A. de C.V., no se hace responsable por eventuales errores tipográficos o de captura que puedan ser publicados, ni se hace responsable por el uso o interpretación que terceros pudieran hacer con la información publicada. Las decisiones de compra o venta de productos derivados, basada en la información contenida en las gráficas textos, y cuadros de los indicadores del Mercado de productos derivados, son responsabilidad exclusiva del lector, por lo que la información no debe ser considerada como recomendación de compra o venta de alguno de los instrumentos que aquí se publican.

Resumen y Análisis Operativo del Mercado Mexicano de Derivados, es una publicación mensual, editada por MexDer, Mercado Mexicano de Derivados S.A. de C.V. Paseo de la Reforma No. 255, Col. Cuauhtémoc, C.P. 06500, Ciudad de México, Tel. 5342-9900
Editor responsable: Mercado Mexicano de Derivados S.A. de C.V.