



Resumen y Análisis Operativo del Mercado Mexicano de Derivados



MexDer's Market Statistics & Operative Analysis

Diciembre 2024 / December 2024

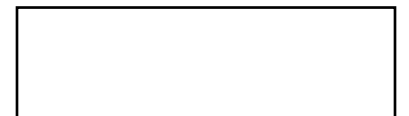



FUTUROS	3
CONCENTRADO DE MERCADO MENSUAL	4
CONCENTRADO DE MERCADO ACUMULADO	5
DISTRIBUCION DEL INTERES ABIERTO	6
OPCIONES	7
CONCENTRADO DE MERCADO MENSUAL	8
CONCENTRADO DE MERCADO ACUMULADO	9
DISTRIBUCION DEL INTERES ABIERTO	10
SWAPS	11
CONCENTRADO DE MERCADO MENSUAL	12
CONCENTRADO DE MERCADO ACUMULADO	16
<i>Aviso de Privacidad</i>	<i>20</i>

FUTURES	3
MONTHLY MARKET SUMMARY	4
ACCRUED MARKET SUMMARY	5
OPEN INTEREST DISTRIBUTION	6
OPTIONS	7
MONTHLY MARKET SUMMARY	8
ACCRUED MARKET SUMMARY	9
OPEN INTEREST DISTRIBUTION	10
SWAPS	11
MONTHLY MARKET SUMMARY	12
ACCRUED MARKET SUMMARY	16
<i>Disclaimer</i>	<i>20</i>

FUTUROS / FUTURES



CONCENTRADO DE MERCADO MENSUAL / MONTHLY MARKET SUMMARY

FUTUROS / FUTURES

FUTUROS FUTURES	OPERACIONES NUMBER OF TRADES	VOLUMEN VOLUME	IMPORTE NOTIONAL VALUE	INTERÉS ABIERTO OPEN INTEREST
DOLAR	185	1,285,059	264,880,827,935	835,877
EURO	0	0	0	100
DIVISAS / CURRENCIES	185	1,285,059	264,880,827,935	835,977
IPC	19,805	52,688	27,014,805,970	14,602
MIP	29	34	3,474,420	2
INDICES / INDICES	19,834	52,722	27,018,280,390	14,604
ALFA	4	200,000	307,800,000	127,190
ALSEA	1	100	460,700	100
AMOVIL	1	5,000	7,865,000	10,000
ASUR	2	100	5,542,800	50
CUERVO	0	0	0	10,050
FEMSA	3	520	9,612,430	1,250
GMEXICO	1	100	1,083,800	
GMXT	2	1,860	5,985,480	930
ORBITA	3	3,000	4,791,000	2,000
TELEVISIA	3	2,500	2,048,500	70,780
WALMART	6	4,800	29,277,500	
ACCIONES / SINGLE STOCK	26	217,980	374,467,210	222,350
Total Mensual	20,045	1,555,761	292,273,575,535	1,072,931

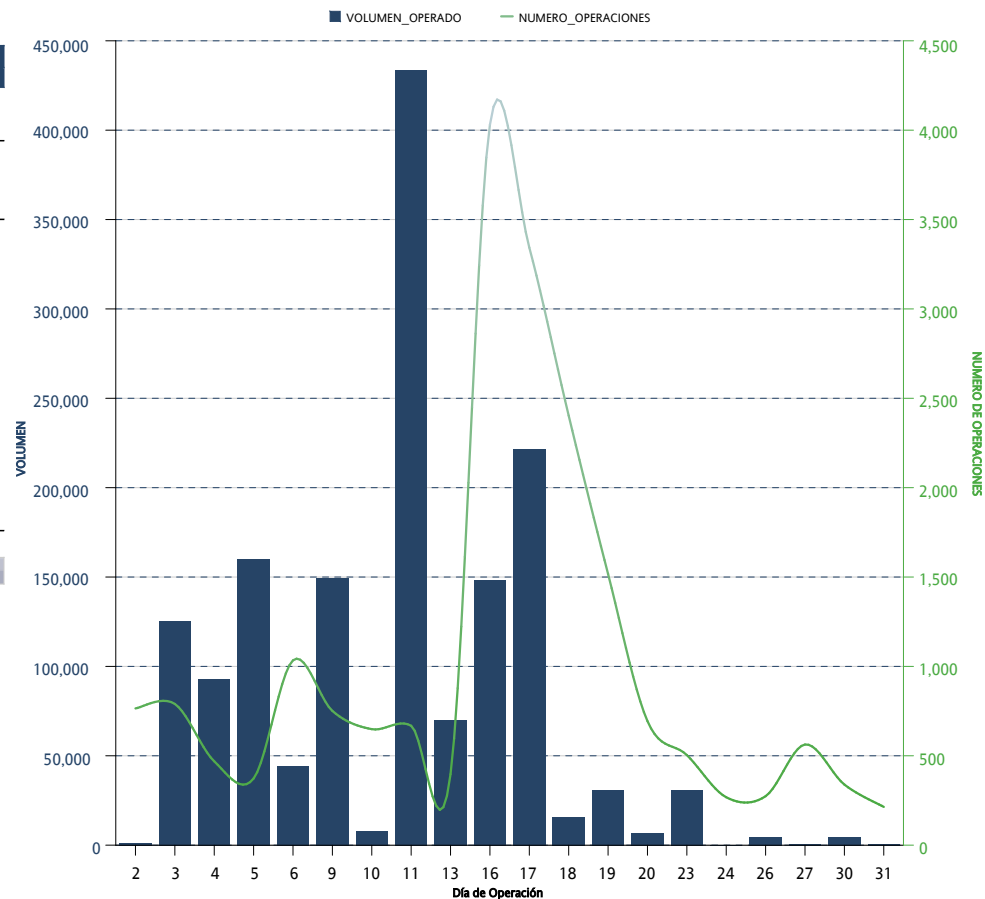

*Sólo se muestran los instrumentos que presentaron volumen acumulado o interés abierto mayor a cero al cierre del mes

CONCENTRADO DE MERCADO ACUMULADO / ACCRUED MARKET SUMMARY

FUTUROS / FUTURES

FUTUROS FUTURES	OPERACIONES NUMBER OF TRADES	VOLUMEN VOLUME	IMPORTE NOTIONAL VALUE	INTERÉS ABIERTO OPEN INTEREST
DOLAR	2,396	7,066,221	1,329,087,487,670	835,877
EURO	10	2,050	399,679,100	100
DIVISAS / CURRENCIES	2,406	7,068,271	1,329,487,166,770	835,977
IPC	196,431	410,327	221,654,968,600	14,602
MIP	488	1,622	180,061,320	2
INDICES / INDICES	196,919	411,949	221,835,029,920	14,604
ALFA	25	330,490	512,163,130	127,190
ALSEA	8	1,000	5,456,400	100
AMOVIL	9	66,600	108,564,700	10,000
ASUR	32	995	55,201,995	50
CEMEX	48	421,800	561,929,500	
CUERVO	2	10,050	32,337,200	10,050
FEMSA	53	12,987	269,642,065	1,250
GAP	3	785	23,661,725	
GMEXICO	129	72,739	760,965,227	
GMKT	13	5,150	17,764,730	930
GRUMA	6	2,480	91,176,695	
KOF	8	2,460	40,975,308	
OMA	1	135	1,902,420	
ORBIA	36	8,680	18,512,472	2,000
PE&OLES	3	400	11,019,700	
TELEvisa	32	134,130	131,925,510	70,780
WALMART	32	17,300	103,429,650	
ACCIONES / SINGLE STOCK	440	1,088,181	2,746,628,427	222,350
Acumulado Anual	199,765	8,568,401	1,554,068,825,117	1,072,931

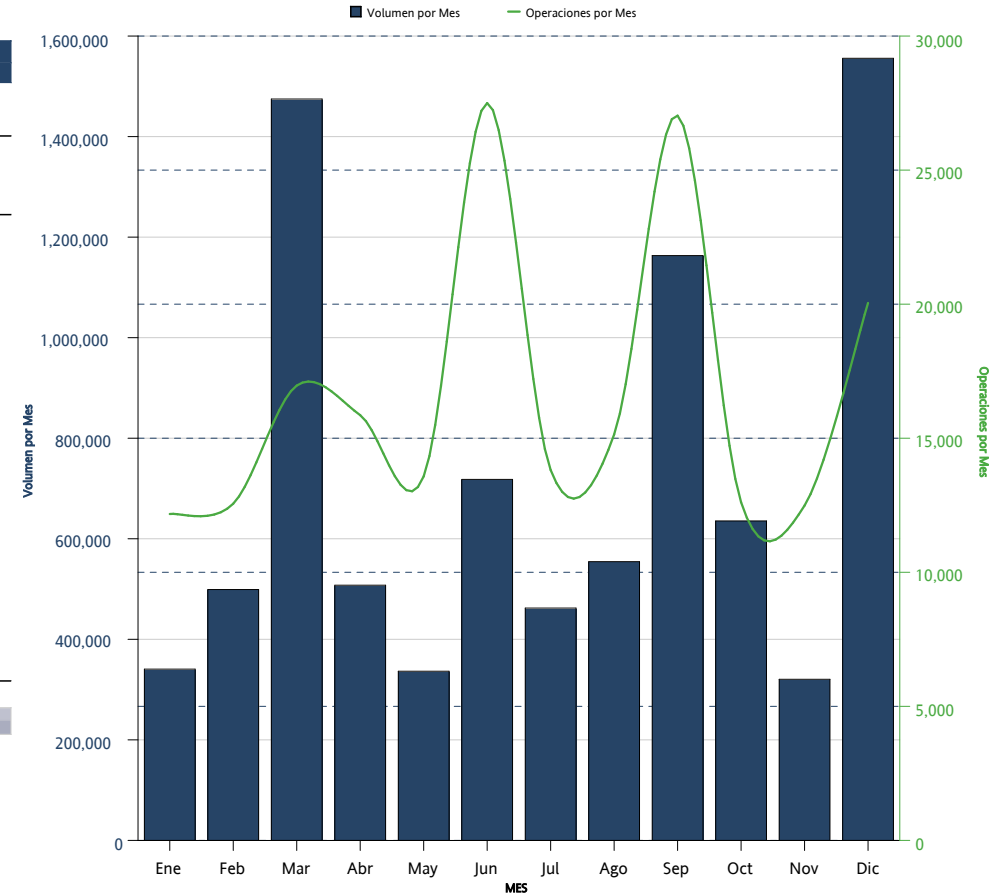

*Sólo se muestran los instrumentos que presentaron volumen acumulado o interés abierto mayor a cero al cierre del mes

DISTRIBUCION DEL INTERES ABIERTO / OPEN INTEREST DISTRIBUTION
FUTUROS / FUTURES



FUTUROS <i>FUTURES</i>	INTERÉS ABIERTO <i>OPEN INTEREST</i>	PARTICIPACIÓN PORCENTUAL <i>PERCENTAGE</i>
DOLAR	835,877	77.91 %
ALFA	127,190	11.85 %
TELEVISA	70,780	6.60 %
IPC	14,602	1.36 %
CUERVO	10,050	0.94 %
AMOVIL	10,000	0.93 %
ORBIA	2,000	0.19 %
FEMSA	1,250	0.12 %
GMXT	930	0.09 %
ALSEA	100	0.01 %
EURO	100	0.01 %
ASUR	50	0.00 %
MIP	2	0.00 %

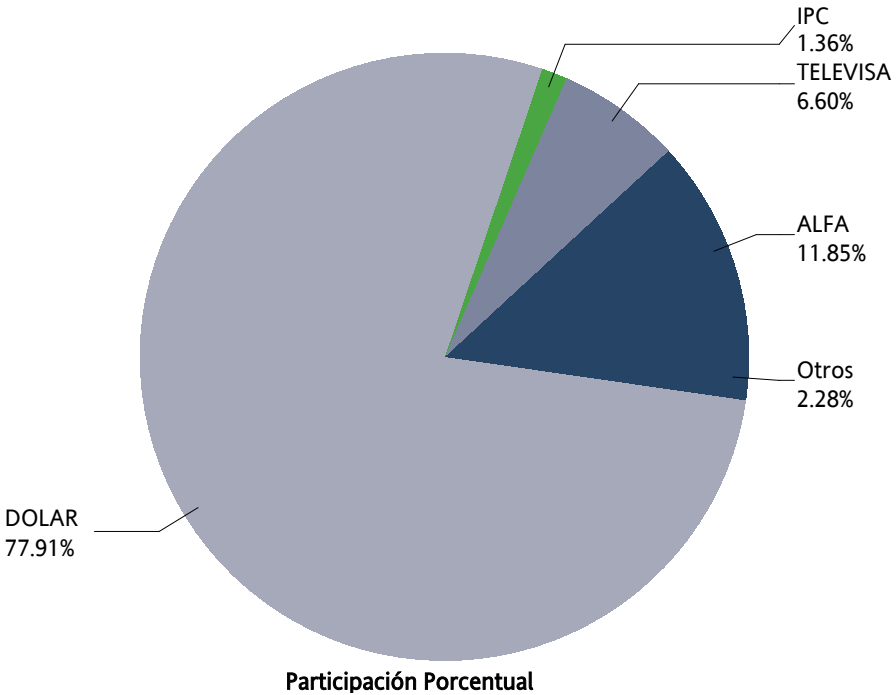

OPCIONES / OPTIONS



CONCENTRADO DE MERCADO MENSUAL / MONTHLY MARKET SUMMARY

OPCIONES / OPTIONS

OPCIONES OPTIONS	CALLS CALLS	PUTS PUTS	OPERACIONES TRADES	VOLUMEN VOLUME	IMPORTE NOTIONAL VALUE	INTERÉS ABIERTO OPEN INTEREST
DOLAR	800	0	2	800	150,600,000	
DIVISAS / CURRENCIES	800	0	2	800	150,600,000	
ALFA	5,540	0	1	5,540	8,310,000	
AMOVIL		0	0	0	0	
FEMSA	380		1	380	7,030,000	
ORBIA		0	0	0	0	
ACCIONES / SINGLE STOCK	5,920	0	2	5,920	15,340,000	
Mensual Total	6,720	0	4	6,720	165,940,000	

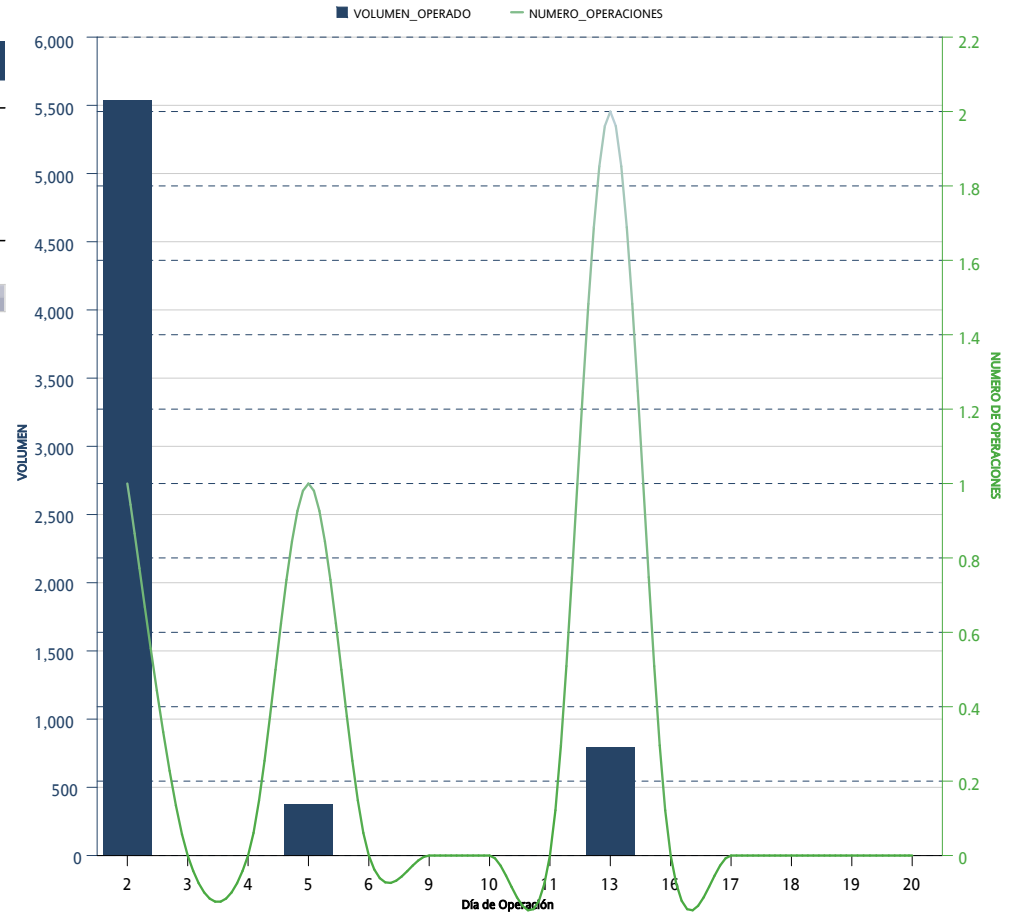

*Sólo se muestran los instrumentos que presentaron volumen acumulado o interés abierto mayor a cero al cierre del mes

CONCENTRADO DE MERCADO ACUMULADO / ACCRUED MARKET SUMMARY

OPCIONES / OPTIONS

OPCIONES OPTIONS	CALLS CALLS	PUTS PUTS	OPERACIONES TRADES	VOLUMEN VOLUME	IMPORTE NOTIONAL VALUE	INTERÉS ABIERTO OPEN INTEREST
IP	100	50	3	150	81,750,000	
INDICES / INDICES	100	50	3	150	81,750,000	
DOLAR	15,300	7,000	61	22,300	4,168,600,000	
DIVISAS / CURRENCIES	15,300	7,000	61	22,300	4,168,600,000	
ALFA	19,941	30,000	7	49,941	62,411,500	
AMOVIL	83,002	57,330	13	140,332	222,464,900	
CEMEX	41,000	8,000	5	49,000	60,700,000	
FEMSA	380		1	380	7,030,000	
GMEXICO	5,000	7,000	5	12,000	115,800,000	
ORBITA	10,000		1	10,000	20,000,000	
WALMART	20	6,200	4	6,220	41,996,000	
ACCIONES / SINGLE STOCK	149,343	118,530	36	267,873	530,402,400	
Acumulado Anual	164,743	125,580	100	290,323	4,780,752,400	

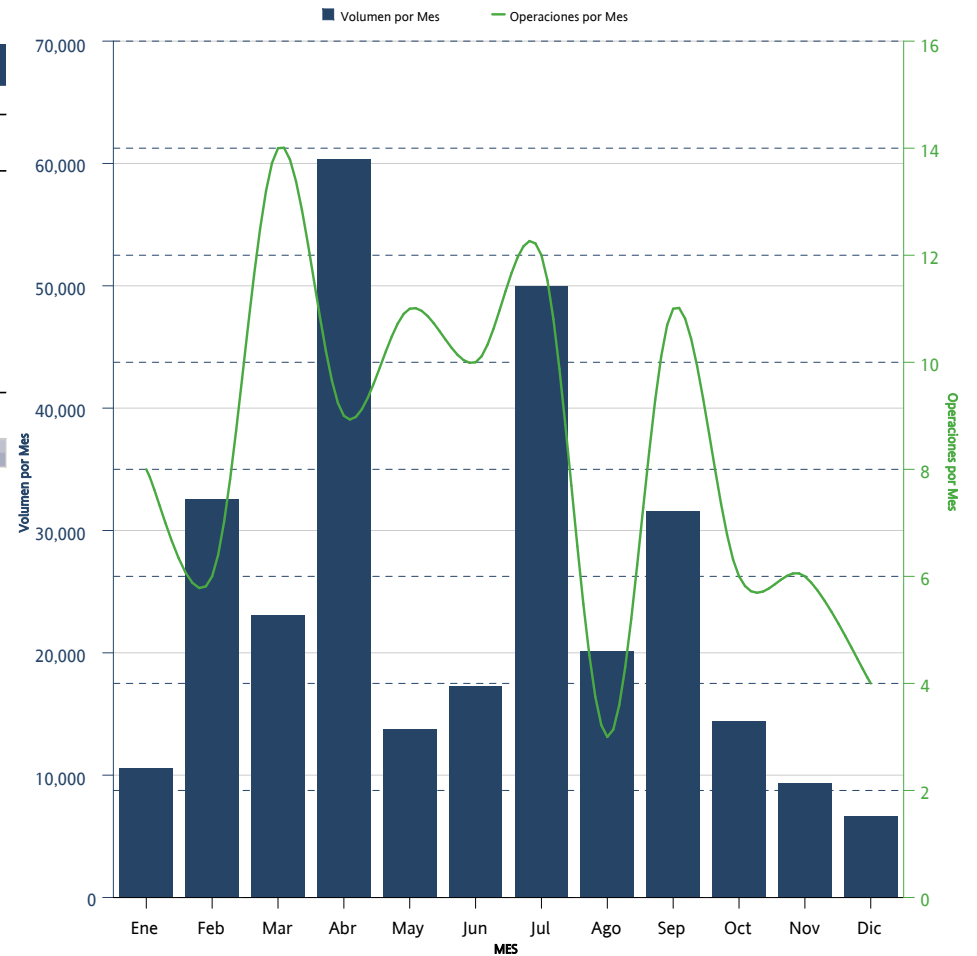

*Sólo se muestran los instrumentos que presentaron volumen acumulado o interés abierto mayor a cero al cierre del mes

DISTRIBUCION DEL INTERES ABIERTO / OPEN INTEREST DISTRIBUTION
OPCIONES / OPTIONS



OPCIONES <i>OPTIONS</i>	CALLS <i>CALLS</i>	PUTS <i>PUTS</i>	INTERÉS ABIERTO <i>OPEN INTEREST</i>	PARTICIPACIÓN PORCENTUAL <i>PERCENTAGE</i>
-----------------------------------	------------------------------	----------------------------	--	--

No hay datos disponibles

No hay datos disponibles

No hay datos disponibles

SWAPS



CONCENTRADO DE MERCADO MENSUAL / MONTHLY MARKET SUMMARY

SWAPS

SWAPS SWAPS	OPERACIONES NUMBER OF TRADES	VOLUMEN VOLUME	IMPORTE NOTIONAL VALUE	INTERÉS ABIERTO OPEN INTEREST
2F1	2	150,000	15,000,000,000	253,260
3F1	0	0	0	177,180
3X1	0	0	0	60,000
4F1	2	100,000	10,000,000,000	418,100
4X1	0	0	0	1,000
5F1	0	0	0	45,810
5X1	0	0	0	320
6F1	3	200,000	20,000,000,000	447,400
6X1	0	0	0	228,200
7F1	0	0	0	90,960
7X1	0	0	0	1,525
8F1	0	0	0	120,880
8X1	0	0	0	579
9F1	0	0	0	92,850
9X1	0	0	0	121,000
10F1	0	0	0	116,410
11F1	0	0	0	91,563
12F1	0	0	0	41,950
13F1	3	34,500	3,450,000,000	82,810
14F1	0	0	0	67,300
15F1	0	0	0	143,579
16F1	0	0	0	39,500
17F1	0	0	0	64,200
18F1	0	0	0	74,300
19F1	0	0	0	9,550
20F1	0	0	0	44,631
21F1	0	0	0	42,782
22F1	0	0	0	14,000
23F1	0	0	0	44,000
24F1	0	0	0	43,900
25F1	0	0	0	13,000
26F1	3	13,700	1,370,000,000	30,501
27F1	0	0	0	51,420
28F1	0	0	0	36,000
29F1	0	0	0	7,055
30F1	0	0	0	13,165
31F1	0	0	0	19,250
32F1	0	0	0	17,310
33F1	0	0	0	50,200
34F1	0	0	0	64,280
35F1	0	0	0	27,500
36F1	0	0	0	33,900
37F1	0	0	0	34,510

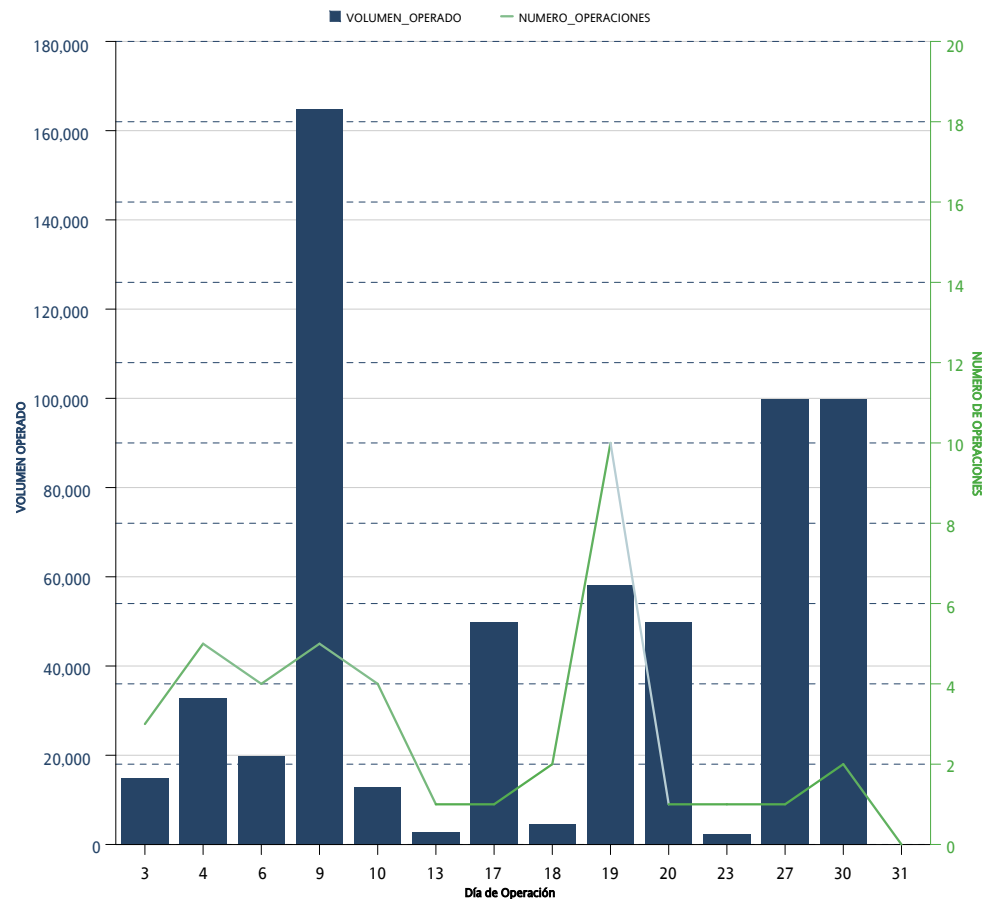

*Sólo se muestran los instrumentos que presentaron volumen acumulado o interés abierto mayor a cero al cierre del mes

CONCENTRADO DE MERCADO MENSUAL / MONTHLY MARKET SUMMARY
 SWAPS

SWAPS SWAPS	OPERACIONES NUMBER OF TRADES	VOLUMEN VOLUME	IMPORTE NOTIONAL VALUE	INTERÉS ABIERTO OPEN INTEREST
38F1	0	0	0	113,800
39F1	4	15,300	1,530,000,000	55,910
40F1	0	0	0	16,530
41F1	0	0	0	57,300
42F1	4	20,000	2,000,000,000	85,800
43F1	2	18,000	1,800,000,000	39,970
44F1	0	0	0	29,900
45F1	2	10,000	1,000,000,000	96,400
46F1	3	15,000	1,500,000,000	48,300
47F1	0	0	0	34,575
48F1	0	0	0	10,300
49F1	0	0	0	16,770
50F1	0	0	0	9,850
51F1	0	0	0	18,300
52F1	4	18,000	1,800,000,000	29,500
53F1	0	0	0	15,800
54F1	0	0	0	91,300
55F1	0	0	0	51,650
56F1	0	0	0	41,300
57F1	0	0	0	101,075
58F1	0	0	0	26,550
59F1	0	0	0	9,700
60F1	0	0	0	2,800
61F1	0	0	0	16,333
62F1	0	0	0	4,600
63F1	0	0	0	29,000
64F1	0	0	0	7,700
65F1	3	9,600	960,000,000	11,110
66F1	0	0	0	1,300
67F1	0	0	0	18,000
68F1	0	0	0	15,000
69F1	0	0	0	133,300
70F1	0	0	0	22,200
71F1	0	0	0	78,230
72F1	0	0	0	40,000
73F1	0	0	0	14,200
74F1	0	0	0	10,850
75F1	0	0	0	230,210
76F1	0	0	0	25,310
77F1	0	0	0	7,280
78F1	0	0	0	1,900
79F1	0	0	0	5,000
80F1	0	0	0	93,950

*Sólo se muestran los instrumentos que presentaron volumen acumulado o interés abierto mayor a cero al cierre del mes

CONCENTRADO DE MERCADO MENSUAL / MONTHLY MARKET SUMMARY
SWAPS

SWAPS SWAPS	OPERACIONES NUMBER OF TRADES	VOLUMEN VOLUME	IMPORTE NOTIONAL VALUE	INTERÉS ABIERTO OPEN INTEREST
81F1	0	0	0	233,051
82F1	0	0	0	81,790
83F1	0	0	0	22,870
84F1	0	0	0	5,400
85F1	0	0	0	8,450
86F1	0	0	0	27,950
87F1	0	0	0	12,140
88F1	0	0	0	6,050
89F1	0	0	0	11,600
90F1	0	0	0	5,035
91F1	2	5,800	580,000,000	13,110
92F1	0	0	0	19,738
93F1	0	0	0	43,880
94F1	0	0	0	20,560
95F1	0	0	0	7,050
96F1	0	0	0	21,640
97F1	0	0	0	27,950
98F1	0	0	0	6,400
99F1	0	0	0	121,180
100F1	0	0	0	28,400
101F1	0	0	0	1,300
102F1	0	0	0	4,000
103F1	0	0	0	13,400
104F1	0	0	0	19,550
105F1	0	0	0	5,400
106F1	0	0	0	6,500
107F1	0	0	0	20,100
108F1	0	0	0	33,200
109F1	0	0	0	25,700
110F1	0	0	0	75,680
111F1	0	0	0	49,700
112F1	0	0	0	11,500
113F1	0	0	0	19,000
114F1	0	0	0	7,900
115F1	0	0	0	10,800
116F1	0	0	0	5,200
117F1	0	0	0	44,800
128F1	0	0	0	3,000
129F1	0	0	0	17,600
130F1	3	4,800	480,000,000	12,910
135F1	0	0	0	770
137F1	0	0	0	3,750
145F1	0	0	0	25,200

*Sólo se muestran los instrumentos que presentaron volumen acumulado o interés abierto mayor a cero al cierre del mes

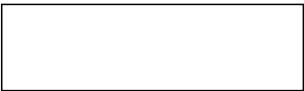

CONCENTRADO DE MERCADO MENSUAL / MONTHLY MARKET SUMMARY

SWAPS



SWAPS SWAPS	OPERACIONES NUMBER OF TRADES	VOLUMEN VOLUME	IMPORTE NOTIONAL VALUE	INTERÉS ABIERTO OPEN INTEREST
168F1	0	0	0	4,800
169F1	0	0	0	3,600
Total Mensual	40	614,700	61,470,000,000	6,296,087

*Sólo se muestran los instrumentos que presentaron volumen acumulado o interés abierto mayor a cero al cierre del mes

CONCENTRADO DE MERCADO ACUMULADO / ACCRUED MARKET SUMMARY

SWAPS

SWAPS SWAPS	OPERACIONES NUMBER OF TRADES	VOLUMEN VOLUME	IMPORTE NOTIONAL VALUE	INTERÉS ABIERTO OPEN INTEREST
2F1	3	151,000	15,100,000,000	253,260
3F1	4	2,110	211,000,000	177,180
3X1	33	1,358,000	135,800,000,000	60,000
4F1	5	350,000	35,000,000,000	418,100
4X1	24	1,291,625	129,162,500,000	1,000
5F1	0	0	0	45,810
5X1	13	540,320	54,032,000,000	320
6F1	4	300,000	30,000,000,000	447,400
6X1	20	763,200	76,320,000,000	228,200
7F1	0	0	0	90,960
7X1	3	1,525	152,500,000	1,525
8F1	0	0	0	120,880
8X1	1	579	57,900,000	579
9F1	0	0	0	92,850
9X1	17	423,900	42,390,000,000	121,000
10F1	0	0	0	116,410
11F1	0	0	0	91,563
12F1	0	0	0	41,950
13F1	5	44,510	4,451,000,000	82,810
13X1	37	410,315	41,031,500,000	
14F1	0	0	0	67,300
15F1	0	0	0	143,579
15X1	1	10,000	1,000,000,000	
16F1	0	0	0	39,500
16X1	1	18,500	1,850,000,000	
17F1	0	0	0	64,200
17X1	1	12,000	1,200,000,000	
18F1	0	0	0	74,300
19F1	0	0	0	9,550
19X1	1	17,250	1,725,000,000	
20F1	1	1	100,000	44,631
20X1	1	51,500	5,150,000,000	
21F1	0	0	0	42,782
22F1	0	0	0	14,000
22X1	2	6,450	645,000,000	
23F1	0	0	0	44,000
23X1	3	30,000	3,000,000,000	
24F1	0	0	0	43,900
24X1	5	74,490	7,449,000,000	
25F1	0	0	0	13,000
25X1	24	339,700	33,970,000,000	
26F1	6	18,701	1,870,100,000	30,501
26X1	84	410,488	41,048,800,000	

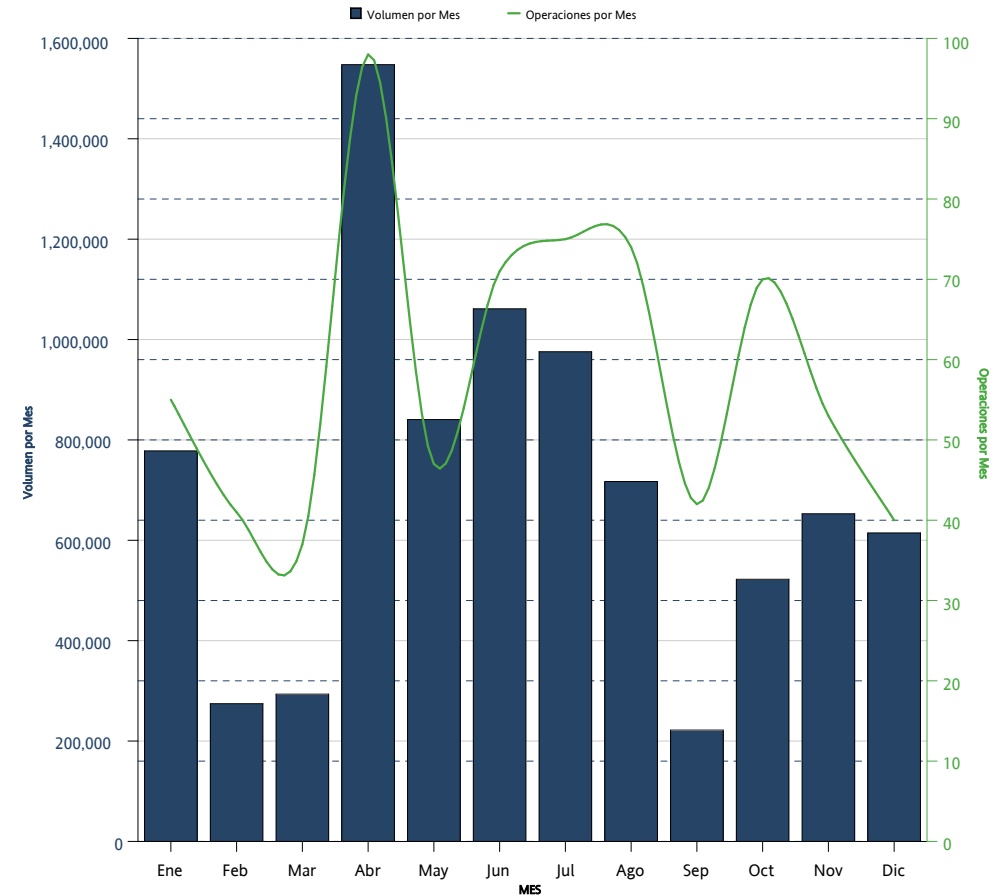

*Sólo se muestran los instrumentos que presentaron volumen acumulado o interés abierto mayor a cero al cierre del mes

CONCENTRADO DE MERCADO ACUMULADO / ACCRUED MARKET SUMMARY
SWAPS

SWAPS SWAPS	OPERACIONES NUMBER OF TRADES	VOLUMEN VOLUME	IMPORTE NOTIONAL VALUE	INTERÉS ABIERTO OPEN INTEREST
27F1	0	0	0	51,420
28F1	0	0	0	36,000
28X1	7	58,000	5,800,000,000	
29F1	0	0	0	7,055
29X1	2	5,500	550,000,000	
30F1	0	0	0	13,165
31F1	0	0	0	19,250
32F1	0	0	0	17,310
32X1	5	51,900	5,190,000,000	
33F1	0	0	0	50,200
34F1	0	0	0	64,280
35F1	0	0	0	27,500
36F1	0	0	0	33,900
37F1	0	0	0	34,510
38F1	0	0	0	113,800
39F1	7	35,310	3,531,000,000	55,910
39X1	54	350,280	35,028,000,000	
40F1	0	0	0	16,530
40X1	1	2,500	250,000,000	
41F1	0	0	0	57,300
42F1	4	20,000	2,000,000,000	85,800
43F1	2	18,000	1,800,000,000	39,970
44F1	0	0	0	29,900
45F1	3	20,000	2,000,000,000	96,400
45X1	3	12,500	1,250,000,000	
46F1	4	20,000	2,000,000,000	48,300
47F1	0	0	0	34,575
48F1	0	0	0	10,300
49F1	0	0	0	16,770
50F1	0	0	0	9,850
51F1	0	0	0	18,300
52F1	6	28,000	2,800,000,000	29,500
52X1	28	123,600	12,360,000,000	
53F1	0	0	0	15,800
54F1	0	0	0	91,300
55F1	0	0	0	51,650
56F1	0	0	0	41,300
57F1	0	0	0	101,075
58F1	0	0	0	26,550
58X1	1	1,300	130,000,000	
59F1	0	0	0	9,700
60F1	0	0	0	2,800
61F1	0	0	0	16,333

*Sólo se muestran los instrumentos que presentaron volumen acumulado o interés abierto mayor a cero al cierre del mes

CONCENTRADO DE MERCADO ACUMULADO / ACCRUED MARKET SUMMARY
SWAPS

SWAPS SWAPS	OPERACIONES NUMBER OF TRADES	VOLUMEN VOLUME	IMPORTE NOTIONAL VALUE	INTERÉS ABIERTO OPEN INTEREST
62F1	0	0	0	4,600
63F1	0	0	0	29,000
64F1	0	0	0	7,700
64X1	1	1,300	130,000,000	
65F1	5	11,110	1,111,000,000	11,110
65X1	56	185,470	18,547,000,000	
66F1	0	0	0	1,300
67F1	0	0	0	18,000
68F1	0	0	0	15,000
69F1	0	0	0	133,300
70F1	0	0	0	22,200
71F1	0	0	0	78,230
71X1	1	3,550	355,000,000	
72F1	0	0	0	40,000
73F1	0	0	0	14,200
73X1	1	2,770	277,000,000	
74F1	0	0	0	10,850
75F1	0	0	0	230,210
76F1	0	0	0	25,310
77F1	0	0	0	7,280
78F1	0	0	0	1,900
78X1	19	105,000	10,500,000,000	
79F1	0	0	0	5,000
80F1	0	0	0	93,950
81F1	0	0	0	233,051
82F1	0	0	0	81,790
83F1	0	0	0	22,870
84F1	0	0	0	5,400
85F1	0	0	0	8,450
86F1	0	0	0	27,950
87F1	0	0	0	12,140
88F1	0	0	0	6,050
89F1	0	0	0	11,600
90F1	0	0	0	5,035
91F1	7	13,110	1,311,000,000	13,110
91X1	49	231,826	23,182,600,000	
92F1	0	0	0	19,738
93F1	0	0	0	43,880
94F1	0	0	0	20,560
94X1	1	1,300	130,000,000	
95F1	0	0	0	7,050
96F1	0	0	0	21,640
97F1	0	0	0	27,950

*Sólo se muestran los instrumentos que presentaron volumen acumulado o interés abierto mayor a cero al cierre del mes

CONCENTRADO DE MERCADO ACUMULADO / ACCRUED MARKET SUMMARY
 SWAPS

SWAPS SWAPS	OPERACIONES NUMBER OF TRADES	VOLUMEN VOLUME	IMPORTE NOTIONAL VALUE	INTERÉS ABIERTO OPEN INTEREST
98F1	0	0	0	6,400
99F1	0	0	0	121,180
100F1	0	0	0	28,400
101F1	0	0	0	1,300
102F1	0	0	0	4,000
103F1	0	0	0	13,400
104F1	0	0	0	19,550
105F1	0	0	0	5,400
106F1	0	0	0	6,500
107F1	0	0	0	20,100
108F1	0	0	0	33,200
109F1	0	0	0	25,700
110F1	0	0	0	75,680
111F1	0	0	0	49,700
112F1	0	0	0	11,500
113F1	0	0	0	19,000
114F1	0	0	0	7,900
115F1	0	0	0	10,800
116F1	0	0	0	5,200
117F1	0	0	0	44,800
128F1	0	0	0	3,000
129F1	0	0	0	17,600
130F1	9	12,910	1,291,000,000	12,910
130X1	127	558,799	55,879,900,000	
135F1	0	0	0	770
137F1	0	0	0	3,750
145F1	0	0	0	25,200
168F1	0	0	0	4,800
169F1	0	0	0	3,600
195X1	1	130	13,000,000	
Acumulado Anual	703	8,500,329	850,032,900,000	6,296,087

*Sólo se muestran los instrumentos que presentaron volumen acumulado o interés abierto mayor a cero al cierre del mes

La información contenida en los indicadores del Mercado de Productos Derivados, en su versión mensual "Resumen y Análisis Operativo del Mercado Mexicano de Derivados" está elaborado con técnicas confiables utilizando la información más oportuna disponible. No obstante, MexDer, Mercado Mexicano de Derivados, S.A. de C.V., no se hace responsable por eventuales errores tipográficos o de captura que puedan ser publicados, ni se hace responsable por el uso o interpretación que terceros pudieran hacer con la información publicada. Las decisiones de compra o venta de productos derivados, basada en la información contenida en las gráficas textos, y cuadros de los indicadores del Mercado de productos derivados, son responsabilidad exclusiva del lector, por lo que la información no debe ser considerada como recomendación de compra o venta de alguno de los instrumentos que aquí se publican.

Resumen y Análisis Operativo del Mercado Mexicano de Derivados, es una publicación mensual, editada por MexDer, Mercado Mexicano de Derivados S.A. de C.V. Paseo de la Reforma No. 255, Col. Cuauhtémoc, C.P. 06500, Ciudad de México, Tel. 5342-9900
Editor responsable: Mercado Mexicano de Derivados S.A. de C.V.