



Resumen y Análisis Operativo del Mercado Mexicano de Derivados



MexDer's Market Statistics & Operative Analysis

Noviembre 2025 / November 2025





FUTUROS	3
CONCENTRADO DE MERCADO MENSUAL	4
CONCENTRADO DE MERCADO ACUMULADO	5
DISTRIBUCION DEL INTERES ABIERTO	6
OPCIONES	7
CONCENTRADO DE MERCADO MENSUAL	8
CONCENTRADO DE MERCADO ACUMULADO	9
DISTRIBUCION DEL INTERES ABIERTO	10
SWAPS	11
CONCENTRADO DE MERCADO MENSUAL	12
CONCENTRADO DE MERCADO ACUMULADO	15
<i>Aviso de Privacidad</i>	<i>18</i>

FUTURES	3
MONTHLY MARKET SUMMARY	4
ACCRUED MARKET SUMMARY	5
OPEN INTEREST DISTRIBUTION	6
OPTIONS	7
MONTHLY MARKET SUMMARY	8
ACCRUED MARKET SUMMARY	9
OPEN INTEREST DISTRIBUTION	10
SWAPS	11
MONTHLY MARKET SUMMARY	12
ACCRUED MARKET SUMMARY	15
<i>Disclaimer</i>	<i>18</i>

FUTUROS / FUTURES



CONCENTRADO DE MERCADO MENSUAL / MONTHLY MARKET SUMMARY

FUTUROS / FUTURES

FUTUROS FUTURES	OPERACIONES NUMBER OF TRADES	VOLUMEN VOLUME	IMPORTE NOTIONAL VALUE	INTERÉS ABIERTO OPEN INTEREST
DOLAR	82	526,139	98,587,439,906	1,020,760
EURO	0	0	0	100
MINI DOLAR	2	20	370,800	
DIVISAS / CURRENCIES	84	526,159	98,587,810,706	1,020,860
IPC	10,109	16,110	10,110,835,290	15,995
MIP	102	144	18,158,080	5
INDICES / INDICES	10,211	16,254	10,128,993,370	16,000
ALFA	0	0	0	127,739
ALSEA	2	200	1,034,700	200
ASUR	0	0	0	560
BIMBO	0	0	0	2,000
CUERVO	8	10,000	21,994,470	
FEMSA	3	2,700	47,945,820	2,300
GCARSO	1	75	990,225	925
GMEXICO	0	0	0	50,000
GRUMA	0	0	0	2,500
ORBIA	3	3,000	5,459,000	16,900
PINFRA	3	50	1,299,450	30
TELEVISA	1	100	111,800	201,280
WALMART	7	10,000	61,021,000	0
ACCIONES / SINGLE STOCK	28	26,125	139,856,465	404,434
Total Mensual	10,323	568,538	108,856,660,541	1,441,294

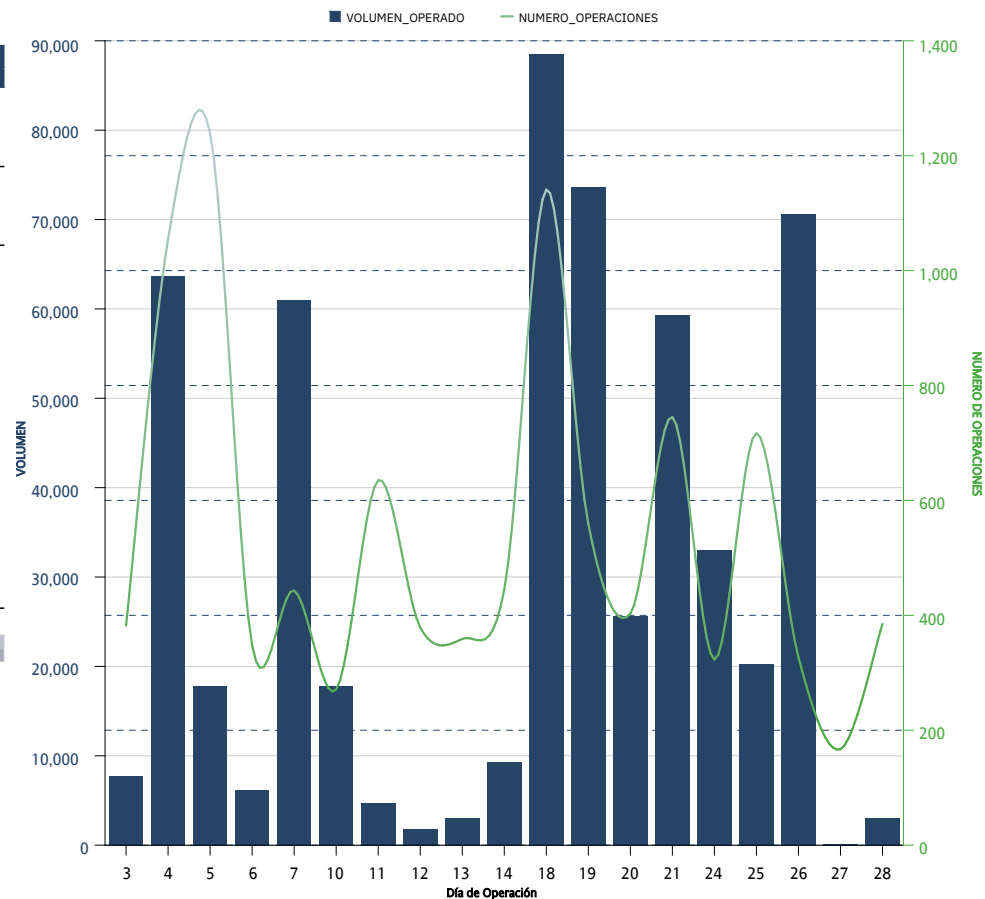

*Sólo se muestran los instrumentos que presentaron volumen acumulado o interés abierto mayor a cero al cierre del mes

CONCENTRADO DE MERCADO ACUMULADO / ACCRUED MARKET SUMMARY

FUTUROS / FUTURES

FUTUROS FUTURES	OPERACIONES NUMBER OF TRADES	VOLUMEN VOLUME	IMPORTE NOTIONAL VALUE	INTERÉS ABIERTO OPEN INTEREST
DOLAR	1,823	10,836,481	2,111,203,481,778	1,020,760
EURO	8	800	176,556,000	100
MINI DOLAR	3	21	390,220	
DIVISAS / CURRENCIES	1,834	10,837,302	2,111,380,427,998	1,020,860
IPC	151,462	304,014	171,997,258,220	15,995
MIP	807	1,037	118,662,460	5
INDICES / INDICES	152,269	305,051	172,115,920,680	16,000
TIEF	1	1,000	100,000,000	
MY31	2	2	188,075	
TASAS DE INTERES / INTEREST RATES	3	1,002	100,188,075	
ALFA	13	421,981	679,777,440	127,739
ALFK	7	381,570	654,600,715	
ALSEA	7	700	3,153,300	200
AMOVIL	7	38,000	58,199,000	
ASUR	25	1,790	104,256,180	560
BIMBO	4	6,000	35,003,940	2,000
CEMEX	8	60,000	77,610,600	
CUERVO	15	50,150	102,416,770	
FEMSA	37	13,770	255,008,240	2,300
GCARSO	3	1,075	14,351,425	925
GMEXICO	97	186,760	2,064,231,870	50,000
GMXT	9	6,790	22,841,290	
GRUMA	10	7,760	270,976,120	2,500
KOF	7	400	6,310,700	
ORBIA	86	112,600	163,224,260	16,900
PINFRA	15	670	16,246,538	30
TELEVISA	61	418,570	377,544,830	201,280
WALMART	37	46,370	268,534,565	0
ACCIONES / SINGLE STOCK	448	1,754,956	5,174,287,783	404,434
Acumulado Anual	154,554	12,898,311	2,288,770,824,536	1,441,294

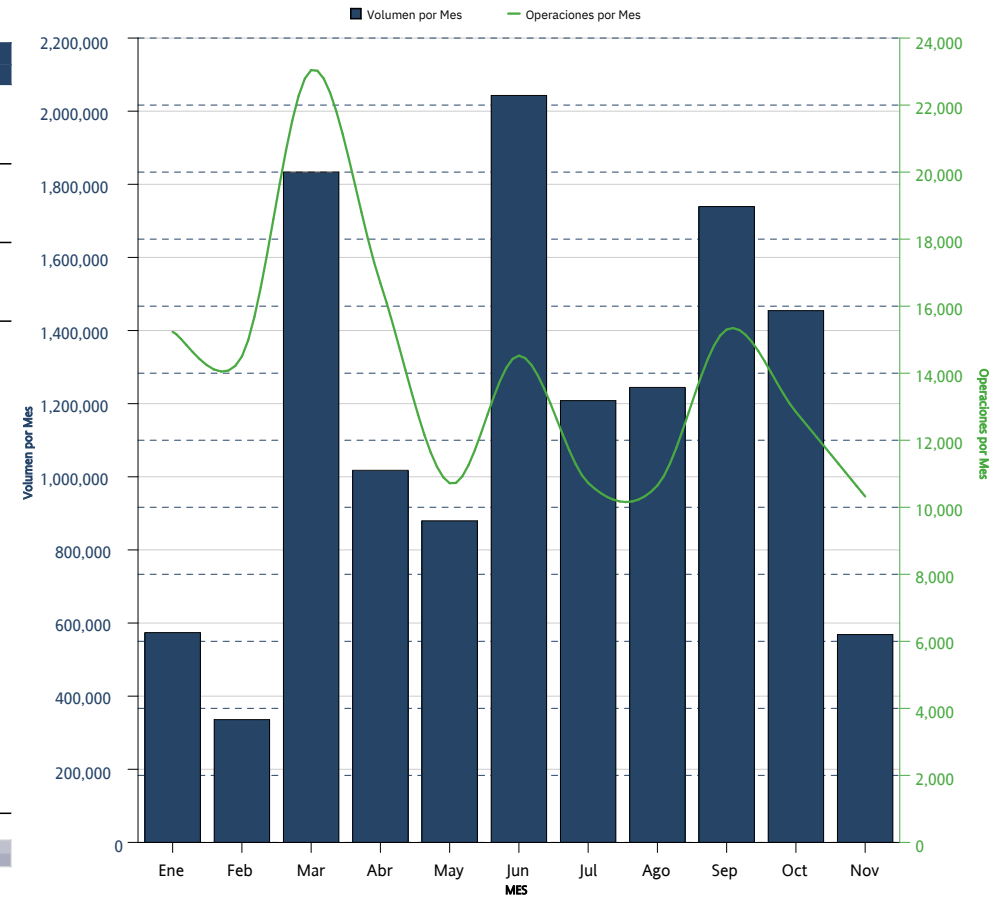

*Sólo se muestran los instrumentos que presentaron volumen acumulado o interés abierto mayor a cero al cierre del mes

DISTRIBUCION DEL INTERES ABIERTO / OPEN INTEREST DISTRIBUTION
FUTUROS / FUTURES

FUTUROS <i>FUTURES</i>	INTERÉS ABIERTO <i>OPEN INTEREST</i>	PARTICIPACIÓN PORCENTUAL <i>PERCENTAGE</i>
DOLAR	1,020,760	70.82 %
TELEVISA	201,280	13.97 %
ALFA	127,739	8.86 %
GMEXICO	50,000	3.47 %
ORBIA	16,900	1.17 %
IPC	15,995	1.11 %
GRUMA	2,500	0.17 %
FEMSA	2,300	0.16 %
BIMBO	2,000	0.14 %
GCARSO	925	0.06 %
ASUR	560	0.04 %
ALSEA	200	0.01 %
EURO	100	0.01 %
PINFRA	30	0.00 %
MIP	5	0.00 %

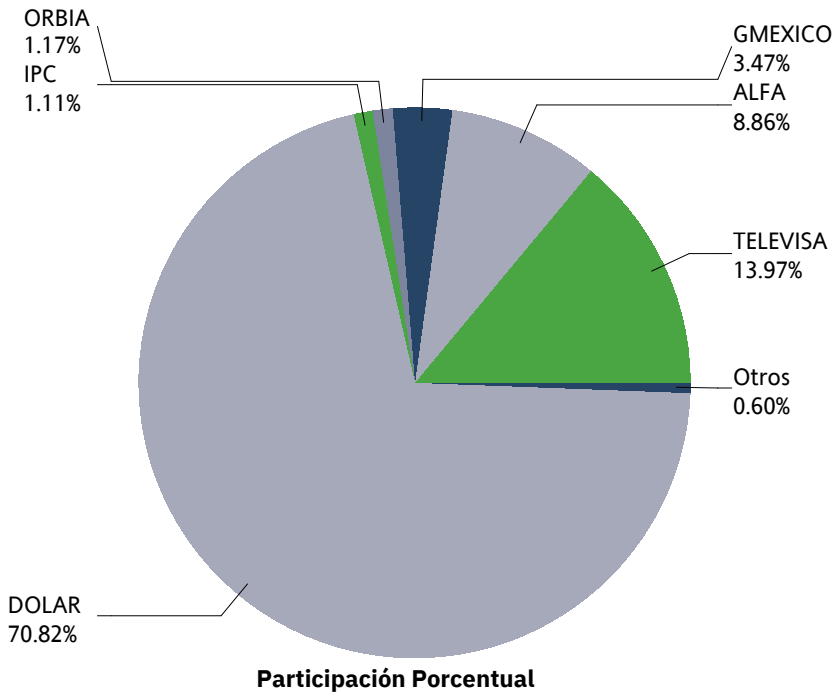

OPCIONES / OPTIONS



CONCENTRADO DE MERCADO MENSUAL / MONTHLY MARKET SUMMARY

OPCIONES / OPTIONS

OPCIONES OPTIONS	CALLS CALLS	PUTS PUTS	OPERACIONES TRADES	VOLUMEN VOLUME	IMPORTE NOTIONAL VALUE	INTERÉS ABIERTO OPEN INTEREST
IP	0	100	1	100	62,000,000	400
INDICES / INDICES	0	100	1	100	62,000,000	400
DOLAR	0	0	0	0	0	1,400
DIVISAS / CURRENCIES	0	0	0	0	0	1,400
ALFA		0	0	0	0	5,000
AMOVIL		0	0	0	0	20,000
ASUR		0	0	0	0	500
CEMEX		0	0	0	0	20,000
FEMSA		0	0	0	0	5,000
GAP		0	0	0	0	1,200
GMEXICO	2,500	0	1	2,500	38,500,000	20,000
KOF		0	0	0	0	4,000
WALMART		0	0	0	0	15,000
ACCIONES / SINGLE STOCK	2,500	0	1	2,500	38,500,000	90,700
Mensual Total	2,500	100	2	2,600	100,500,000	92,500

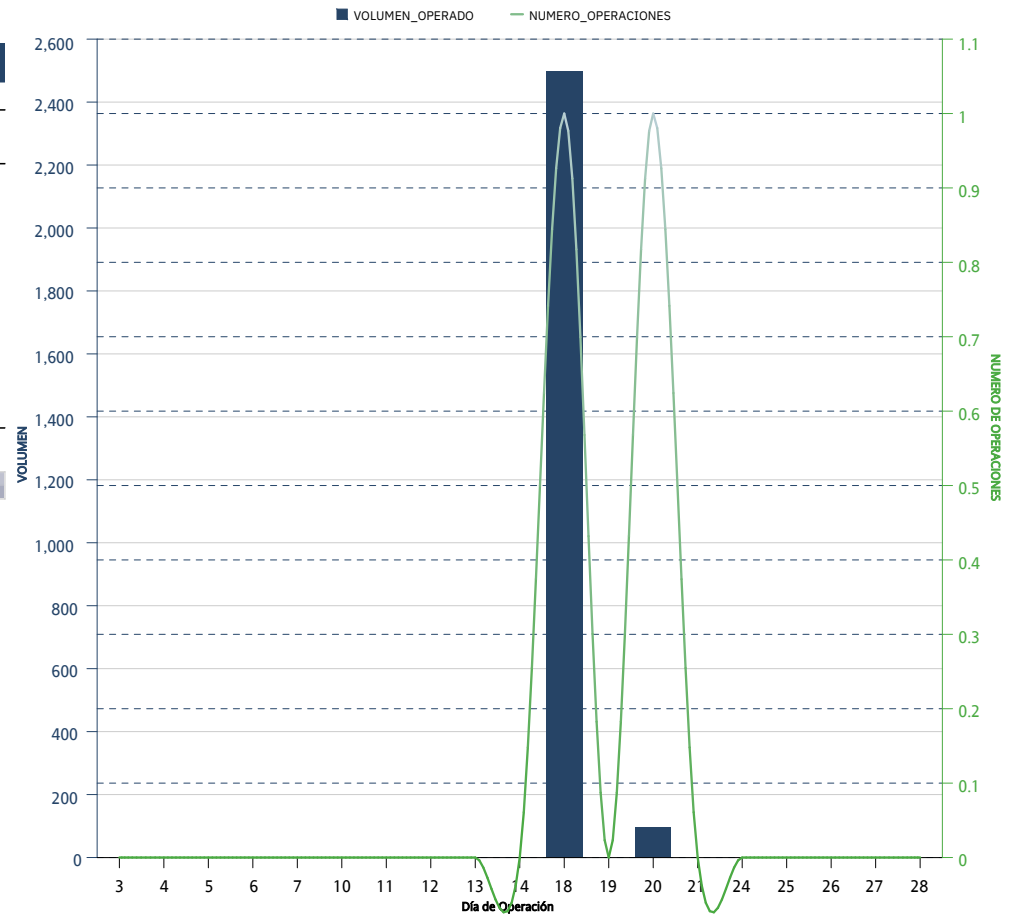

*Sólo se muestran los instrumentos que presentaron volumen acumulado o interés abierto mayor a cero al cierre del mes

CONCENTRADO DE MERCADO ACUMULADO / ACCRUED MARKET SUMMARY

OPCIONES / OPTIONS

OPCIONES OPTIONS	CALLS CALLS	PUTS PUTS	OPERACIONES TRADES	VOLUMEN VOLUME	IMPORTE NOTIONAL VALUE	INTERÉS ABIERTO OPEN INTEREST
IP	737	584	25	1,321	735,740,000	400
INDICES / INDICES	737	584	25	1,321	735,740,000	400
DOLAR	2,451	9,600	46	12,051	2,373,047,000	1,400
DIVISAS / CURRENCIES	2,451	9,600	46	12,051	2,373,047,000	1,400
ALFA		5,000	1	5,000	7,500,000	5,000
AMOVIL	60,000	50,000	7	110,000	179,000,000	20,000
ASUR		500	1	500	27,000,000	500
BIMBO	3,000		1	3,000	16,200,000	
CEMEX	20,000	111,000	11	131,000	164,600,000	20,000
FEMSA		7,000	2	7,000	110,500,000	5,000
GAP		1,200	1	1,200	48,000,000	1,200
GMEXICO	32,000	33,130	14	65,130	776,378,000	20,000
KOF		4,000	1	4,000	58,000,000	4,000
ORBIA	20,000	25,000	7	45,000	65,500,000	
TELEVISA	100		1	100	105,000	
WALMART	25,000	43,751	12	68,751	404,376,000	15,000
ACCIONES / SINGLE STOCK	160,100	280,581	59	440,681	1,857,159,000	90,700
Acumulado Anual	163,288	290,765	130	454,053	4,965,946,000	92,500

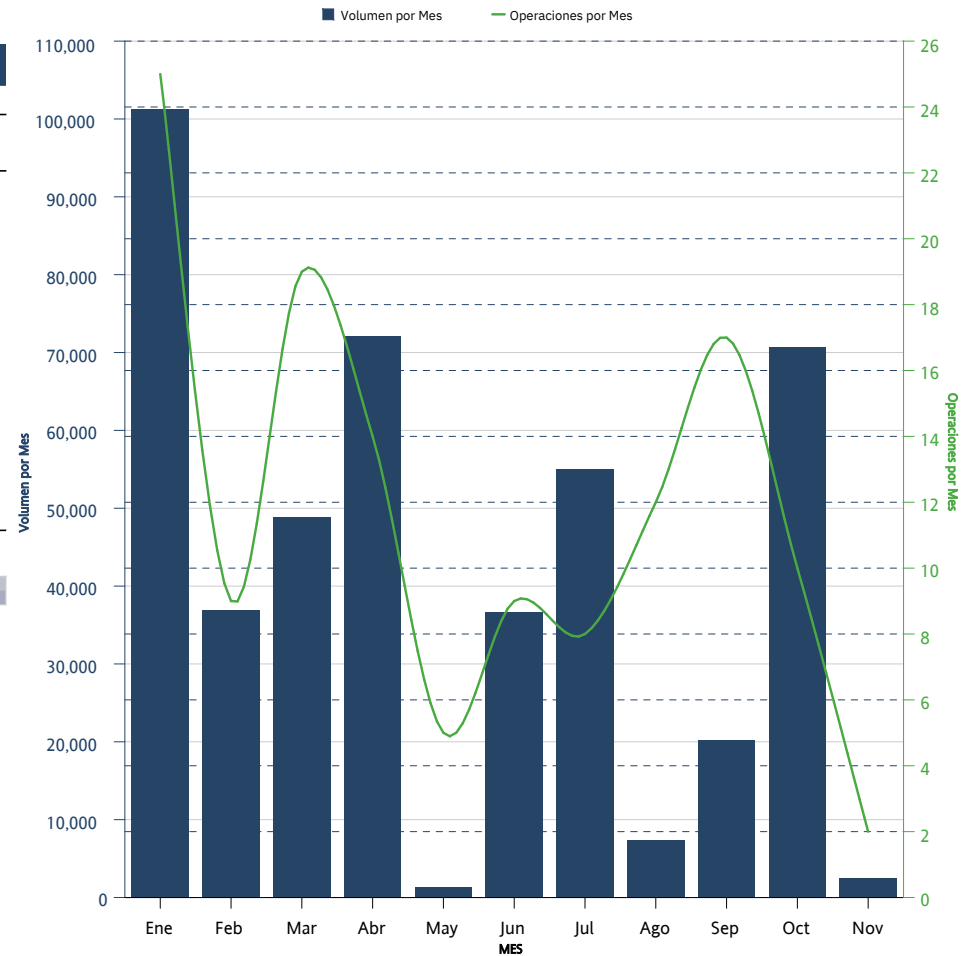

*Sólo se muestran los instrumentos que presentaron volumen acumulado o interés abierto mayor a cero al cierre del mes

DISTRIBUCION DEL INTERES ABIERTO / OPEN INTEREST DISTRIBUTION OPCIONES / OPTIONS

OPCIONES	CALLS	PUTS	INTERÉS ABIERTO	PARTICIPACIÓN PORCENTUAL
<i>OPTIONS</i>	<i>CALLS</i>	<i>PUTS</i>	<i>OPEN INTEREST</i>	<i>PERCENTAGE</i>
AMOVIL		20,000	20,000	21.62 %
CEMEX		20,000	20,000	21.62 %
GMEXICO	10,000	10,000	20,000	21.62 %
WALMART	10,000	5,000	15,000	16.22 %
ALFA		5,000	5,000	5.41 %
FEMSA		5,000	5,000	5.41 %
KOF		4,000	4,000	4.32 %
DOLAR	200	1,200	1,400	1.51 %
GAP		1,200	1,200	1.30 %
ASUR		500	500	0.54 %
IP	200	200	400	0.43 %

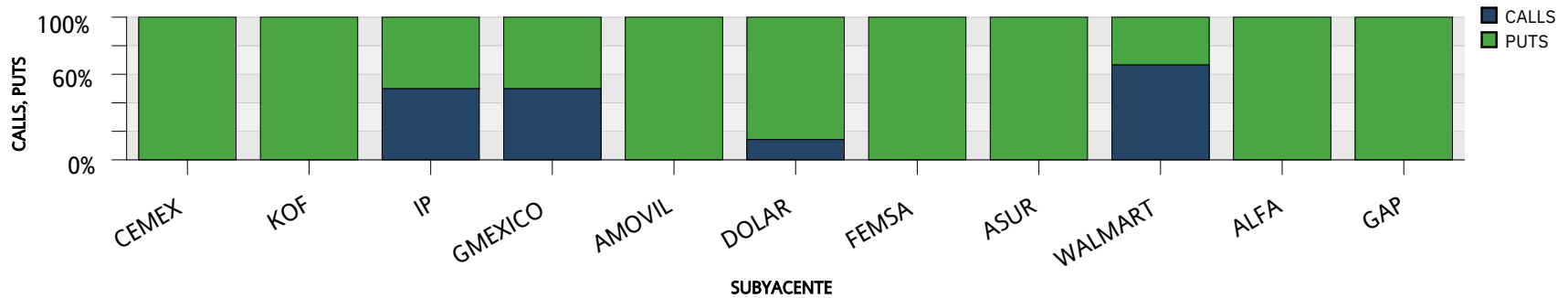
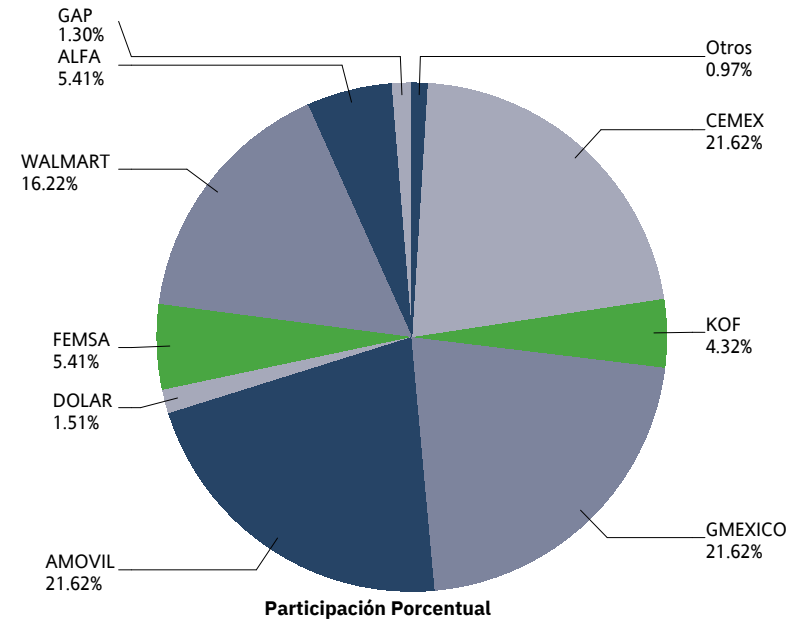

SWAPS



CONCENTRADO DE MERCADO MENSUAL / MONTHLY MARKET SUMMARY

SWAPS

SWAPS SWAPS	OPERACIONES NUMBER OF TRADES	VOLUMEN VOLUME	IMPORTE NOTIONAL VALUE	INTERÉS ABIERTO OPEN INTEREST
1F1	3	350,000	35,000,000,000	419,400
2F1	0	0	0	92,760
3F1	0	0	0	196,180
4F1	4	300,000	30,000,000,000	1,218,100
5F1	0	0	0	45,810
6F1	0	0	0	662,400
7F1	0	0	0	90,960
8F1	0	0	0	261,880
9F1	0	0	0	244,350
10F1	0	0	0	182,910
11F1	0	0	0	226,613
12F1	0	0	0	82,700
13F1	0	0	0	320,000
14F1	0	0	0	107,300
15F1	0	0	0	143,579
16F1	0	0	0	39,500
17F1	0	0	0	64,200
18F1	0	0	0	74,300
19F1	0	0	0	8,300
20F1	0	0	0	41,551
21F1	0	0	0	42,782
22F1	0	0	0	14,000
23F1	0	0	0	38,000
24F1	0	0	0	81,300
25F1	0	0	0	13,000
26F1	1	5,500	550,000,000	146,201
27F1	0	0	0	51,420
28F1	0	0	0	51,800
29F1	0	0	0	7,055
30F1	0	0	0	33,165
31F1	0	0	0	40,100
32F1	0	0	0	21,810
33F1	0	0	0	121,150
34F1	0	0	0	122,080
35F1	0	0	0	97,000
36F1	0	0	0	81,900
37F1	0	0	0	34,510
38F1	0	0	0	113,800
39F1	0	0	0	133,210
40F1	0	0	0	31,530
41F1	0	0	0	57,300
42F1	0	0	0	100,800
43F1	0	0	0	60,170

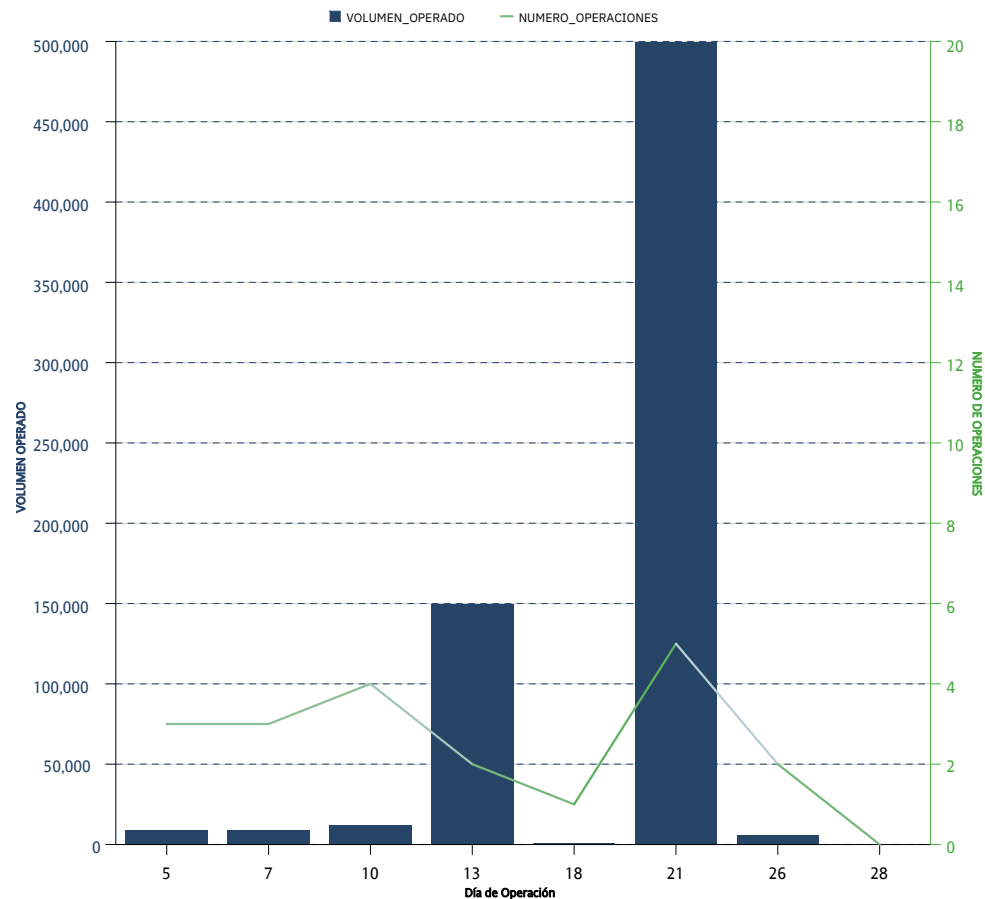

*Sólo se muestran los instrumentos que presentaron volumen acumulado o interés abierto mayor a cero al cierre del mes

CONCENTRADO DE MERCADO MENSUAL / MONTHLY MARKET SUMMARY
 SWAPS

SWAPS SWAPS	OPERACIONES NUMBER OF TRADES	VOLUMEN VOLUME	IMPORTE NOTIONAL VALUE	INTERÉS ABIERTO OPEN INTEREST
44F1	0	0	0	52,400
45F1	0	0	0	116,400
46F1	2	10,000	1,000,000,000	78,300
47F1	0	0	0	55,575
48F1	0	0	0	30,300
49F1	0	0	0	36,770
50F1	0	0	0	13,100
51F1	0	0	0	14,400
52F1	2	5,000	500,000,000	75,000
53F1	0	0	0	30,800
54F1	0	0	0	91,300
55F1	0	0	0	41,650
56F1	0	0	0	21,300
57F1	0	0	0	115,075
58F1	1	3,500	350,000,000	16,130
59F1	0	0	0	12,100
60F1	1	3,500	350,000,000	6,300
61F1	0	0	0	14,433
62F1	0	0	0	4,600
63F1	0	0	0	22,500
64F1	0	0	0	5,200
65F1	2	6,300	630,000,000	51,710
66F1	0	0	0	1,300
67F1	0	0	0	18,000
68F1	0	0	0	10,000
69F1	0	0	0	65,300
70F1	0	0	0	7,200
71F1	0	0	0	42,680
72F1	0	0	0	40,000
73F1	0	0	0	14,200
74F1	0	0	0	10,850
75F1	0	0	0	233,890
76F1	0	0	0	25,310
77F1	0	0	0	4,680
78F1	0	0	0	1,900
79F1	0	0	0	5,000
80F1	0	0	0	93,950
81F1	0	0	0	233,051
82F1	0	0	0	81,790
83F1	0	0	0	22,870
84F1	0	0	0	5,400
85F1	0	0	0	7,150
86F1	0	0	0	27,950

*Sólo se muestran los instrumentos que presentaron volumen acumulado o interés abierto mayor a cero al cierre del mes

CONCENTRADO DE MERCADO MENSUAL / MONTHLY MARKET SUMMARY
SWAPS

SWAPS SWAPS	OPERACIONES NUMBER OF TRADES	VOLUMEN VOLUME	IMPORTE NOTIONAL VALUE	INTERÉS ABIERTO OPEN INTEREST
87F1	0	0	0	21,840
88F1	0	0	0	6,050
89F1	0	0	0	11,600
90F1	0	0	0	5,035
91F1	2	3,100	310,000,000	37,010
92F1	0	0	0	19,738
93F1	0	0	0	43,880
94F1	0	0	0	19,260
95F1	0	0	0	7,050
96F1	0	0	0	20,240
97F1	0	0	0	27,950
98F1	0	0	0	6,400
99F1	0	0	0	121,180
100F1	0	0	0	27,100
101F1	0	0	0	4,700
102F1	0	0	0	4,000
103F1	0	0	0	13,400
104F1	0	0	0	19,550
105F1	0	0	0	4,100
106F1	0	0	0	6,500
107F1	0	0	0	20,100
108F1	0	0	0	33,200
109F1	0	0	0	23,700
110F1	0	0	0	75,680
111F1	0	0	0	49,700
112F1	0	0	0	11,500
113F1	0	0	0	19,000
114F1	0	0	0	7,900
115F1	0	0	0	10,800
116F1	0	0	0	950
117F1	0	0	0	44,800
120F1	0	0	0	36,200
124F1	0	0	0	4,150
128F1	0	0	0	6,900
129F1	0	0	0	21,500
130F1	2	2,600	260,000,000	81,380
135F1	0	0	0	770
137F1	0	0	0	3,750
145F1	0	0	0	25,200
156F1	0	0	0	2,500
168F1	0	0	0	4,800
169F1	0	0	0	3,600
Total Mensual	20	689,500	68,950,000,000	8,789,353

*Sólo se muestran los instrumentos que presentaron volumen acumulado o interés abierto mayor a cero al cierre del mes

CONCENTRADO DE MERCADO ACUMULADO / ACCRUED MARKET SUMMARY

SWAPS

SWAPS SWAPS	OPERACIONES NUMBER OF TRADES	VOLUMEN VOLUME	IMPORTE NOTIONAL VALUE	INTERÉS ABIERTO OPEN INTEREST
1F1	11	1,000,100	100,010,000,000	419,400
2F1	22	3,330,000	333,000,000,000	92,760
3F1	20	770,001	77,000,100,000	196,180
4F1	19	1,740,000	174,000,000,000	1,218,100
5F1	0	0	0	45,810
6F1	13	535,000	53,500,000,000	662,400
7F1	0	0	0	90,960
8F1	3	141,000	14,100,000,000	261,880
9F1	10	198,200	19,820,000,000	244,350
10F1	4	70,000	7,000,000,000	182,910
11F1	9	143,750	14,375,000,000	226,613
12F1	4	45,750	4,575,000,000	82,700
13F1	17	203,200	20,320,000,000	320,000
14F1	2	40,000	4,000,000,000	107,300
15F1	0	0	0	143,579
16F1	0	0	0	39,500
17F1	0	0	0	64,200
18F1	0	0	0	74,300
19F1	0	0	0	8,300
20F1	0	0	0	41,551
21F1	0	0	0	42,782
22F1	0	0	0	14,000
23F1	0	0	0	38,000
24F1	3	42,900	4,290,000,000	81,300
25F1	0	0	0	13,000
26F1	28	122,700	12,270,000,000	146,201
27F1	0	0	0	51,420
28F1	1	15,800	1,580,000,000	51,800
29F1	0	0	0	7,055
30F1	4	20,000	2,000,000,000	33,165
31F1	1	20,850	2,085,000,000	40,100
32F1	2	4,500	450,000,000	21,810
33F1	11	70,950	7,095,000,000	121,150
34F1	6	57,800	5,780,000,000	122,080
35F1	4	69,500	6,950,000,000	97,000
36F1	7	48,000	4,800,000,000	81,900
37F1	0	0	0	34,510
38F1	0	0	0	113,800
39F1	21	77,300	7,730,000,000	133,210
40F1	3	15,000	1,500,000,000	31,530
41F1	0	0	0	57,300
42F1	2	15,000	1,500,000,000	100,800
43F1	6	26,500	2,650,000,000	60,170

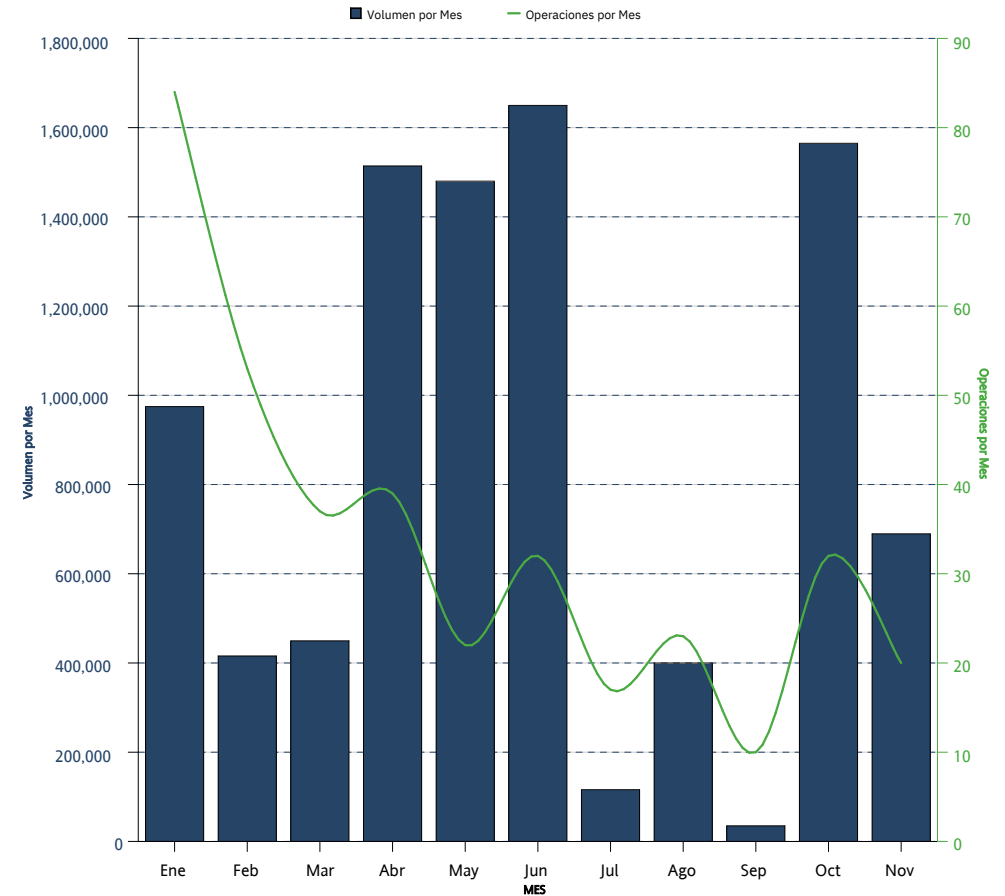

*Sólo se muestran los instrumentos que presentaron volumen acumulado o interés abierto mayor a cero al cierre del mes

CONCENTRADO DE MERCADO ACUMULADO / ACCRUED MARKET SUMMARY
SWAPS

SWAPS SWAPS	OPERACIONES NUMBER OF TRADES	VOLUMEN VOLUME	IMPORTE NOTIONAL VALUE	INTERÉS ABIERTO OPEN INTEREST
44F1	5	22,500	2,250,000,000	52,400
45F1	3	20,000	2,000,000,000	116,400
46F1	4	30,000	3,000,000,000	78,300
47F1	3	21,000	2,100,000,000	55,575
48F1	3	20,000	2,000,000,000	30,300
49F1	2	20,000	2,000,000,000	36,770
50F1	1	3,250	325,000,000	13,100
51F1	0	0	0	14,400
52F1	13	45,500	4,550,000,000	75,000
53F1	2	15,000	1,500,000,000	30,800
54F1	0	0	0	91,300
55F1	0	0	0	41,650
56F1	0	0	0	21,300
57F1	3	39,000	3,900,000,000	115,075
58F1	3	9,580	958,000,000	16,130
59F1	1	2,400	240,000,000	12,100
60F1	1	3,500	350,000,000	6,300
61F1	0	0	0	14,433
62F1	0	0	0	4,600
63F1	1	1,500	150,000,000	22,500
64F1	0	0	0	5,200
65F1	19	52,200	5,220,000,000	51,710
66F1	0	0	0	1,300
67F1	0	0	0	18,000
68F1	0	0	0	10,000
69F1	0	0	0	65,300
70F1	0	0	0	7,200
71F1	0	0	0	42,680
72F1	0	0	0	40,000
73F1	0	0	0	14,200
74F1	0	0	0	10,850
75F1	1	3,680	368,000,000	233,890
76F1	0	0	0	25,310
77F1	0	0	0	4,680
78F1	0	0	0	1,900
79F1	0	0	0	5,000
80F1	0	0	0	93,950
81F1	0	0	0	233,051
82F1	0	0	0	81,790
83F1	0	0	0	22,870
84F1	0	0	0	5,400
85F1	0	0	0	7,150
86F1	0	0	0	27,950

*Sólo se muestran los instrumentos que presentaron volumen acumulado o interés abierto mayor a cero al cierre del mes

CONCENTRADO DE MERCADO ACUMULADO / ACCRUED MARKET SUMMARY
SWAPS

SWAPS SWAPS	OPERACIONES NUMBER OF TRADES	VOLUMEN VOLUME	IMPORTE NOTIONAL VALUE	INTERÉS ABIERTO OPEN INTEREST
87F1	2	9,700	970,000,000	21,840
88F1	0	0	0	6,050
89F1	0	0	0	11,600
90F1	0	0	0	5,035
91F1	14	23,900	2,390,000,000	37,010
92F1	0	0	0	19,738
93F1	0	0	0	43,880
94F1	0	0	0	19,260
95F1	0	0	0	7,050
96F1	0	0	0	20,240
97F1	0	0	0	27,950
98F1	0	0	0	6,400
99F1	0	0	0	121,180
100F1	0	0	0	27,100
101F1	1	3,400	340,000,000	4,700
102F1	0	0	0	4,000
103F1	0	0	0	13,400
104F1	0	0	0	19,550
105F1	0	0	0	4,100
106F1	0	0	0	6,500
107F1	0	0	0	20,100
108F1	0	0	0	33,200
109F1	0	0	0	23,700
110F1	0	0	0	75,680
111F1	0	0	0	49,700
112F1	0	0	0	11,500
113F1	0	0	0	19,000
114F1	0	0	0	7,900
115F1	0	0	0	10,800
116F1	0	0	0	950
117F1	0	0	0	44,800
120F1	4	36,200	3,620,000,000	36,200
124F1	1	4,150	415,000,000	4,150
128F1	1	3,900	390,000,000	6,900
129F1	1	3,900	390,000,000	21,500
130F1	46	68,470	6,847,000,000	81,380
135F1	0	0	0	770
137F1	0	0	0	3,750
145F1	0	0	0	25,200
156F1	1	2,500	250,000,000	2,500
168F1	0	0	0	4,800
169F1	0	0	0	3,600
Acumulado Anual	369	9,289,031	928,903,100,000	8,789,353

*Sólo se muestran los instrumentos que presentaron volumen acumulado o interés abierto mayor a cero al cierre del mes

La información contenida en los indicadores del Mercado de Productos Derivados, en su versión mensual "Resumen y Análisis Operativo del Mercado Mexicano de Derivados" está elaborado con técnicas confiables utilizando la información más oportuna disponible. No obstante, MexDer, Mercado Mexicano de Derivados, S.A. de C.V., no se hace responsable por eventuales errores tipográficos o de captura que puedan ser publicados, ni se hace responsable por el uso o interpretación que terceros pudieran hacer con la información publicada. Las decisiones de compra o venta de productos derivados, basada en la información contenida en las gráficas textos, y cuadros de los indicadores del Mercado de productos derivados, son responsabilidad exclusiva del lector, por lo que la información no debe ser considerada como recomendación de compra o venta de alguno de los instrumentos que aquí se publican.

Resumen y Análisis Operativo del Mercado Mexicano de Derivados, es una publicación mensual, editada por MexDer, Mercado Mexicano de Derivados S.A. de C.V. Paseo de la Reforma No. 255, Col. Cuauhtémoc, C.P. 06500, Ciudad de México, Tel. 5342-9900
Editor responsable: Mercado Mexicano de Derivados S.A. de C.V.