



Resumen y Análisis Operativo del Mercado Mexicano de Derivados



MexDer's Market Statistics & Operative Analysis

Diciembre 2025 / December 2025





FUTUROS	3
CONCENTRADO DE MERCADO MENSUAL	4
CONCENTRADO DE MERCADO ACUMULADO	5
DISTRIBUCION DEL INTERES ABIERTO	6
OPCIONES	7
CONCENTRADO DE MERCADO MENSUAL	8
CONCENTRADO DE MERCADO ACUMULADO	9
DISTRIBUCION DEL INTERES ABIERTO	10
SWAPS	11
CONCENTRADO DE MERCADO MENSUAL	12
CONCENTRADO DE MERCADO ACUMULADO	15
<i>Aviso de Privacidad</i>	<i>18</i>

FUTURES	3
MONTHLY MARKET SUMMARY	4
ACCRUED MARKET SUMMARY	5
OPEN INTEREST DISTRIBUTION	6
OPTIONS	7
MONTHLY MARKET SUMMARY	8
ACCRUED MARKET SUMMARY	9
OPEN INTEREST DISTRIBUTION	10
SWAPS	11
MONTHLY MARKET SUMMARY	12
ACCRUED MARKET SUMMARY	15
<i>Disclaimer</i>	<i>18</i>

FUTUROS / FUTURES



CONCENTRADO DE MERCADO MENSUAL / MONTHLY MARKET SUMMARY

FUTUROS / FUTURES

FUTUROS FUTURES	OPERACIONES NUMBER OF TRADES	VOLUMEN VOLUME	IMPORTE NOTIONAL VALUE	INTERÉS ABIERTO OPEN INTEREST
DOLAR	129	1,063,614	195,427,849,908	1,059,036
EURO	0	0	0	100
MINI DOLAR	7	16	290,299	10
DIVISAS / CURRENCIES	136	1,063,630	195,428,140,207	1,059,146
IPC	15,744	50,852	32,870,773,170	16,730
MIP	12	14	1,810,280	5
INDICES / INDICES	15,756	50,866	32,872,583,450	16,735
ALFA	5	250,478	411,265,354	122,739
ALSEA	2	400	2,124,500	
ASUR	2	560	31,281,880	
BIMBO	2	2,000	11,951,800	
FEMSA	4	2,300	42,466,900	
GCARSO	2	925	10,830,577	
GMEXICO	16	101,000	1,760,902,717	45,000
GRUMA	2	2,500	77,525,500	
ORBITA	7	17,421	29,225,351	
PINFRA	3	30	780,180	
TELEVISA	5	402,560	475,825,920	201,280
ACCIONES / SINGLE STOCK	50	780,174	2,854,180,679	369,019
Total Mensual	15,942	1,894,670	231,154,904,336	1,444,900

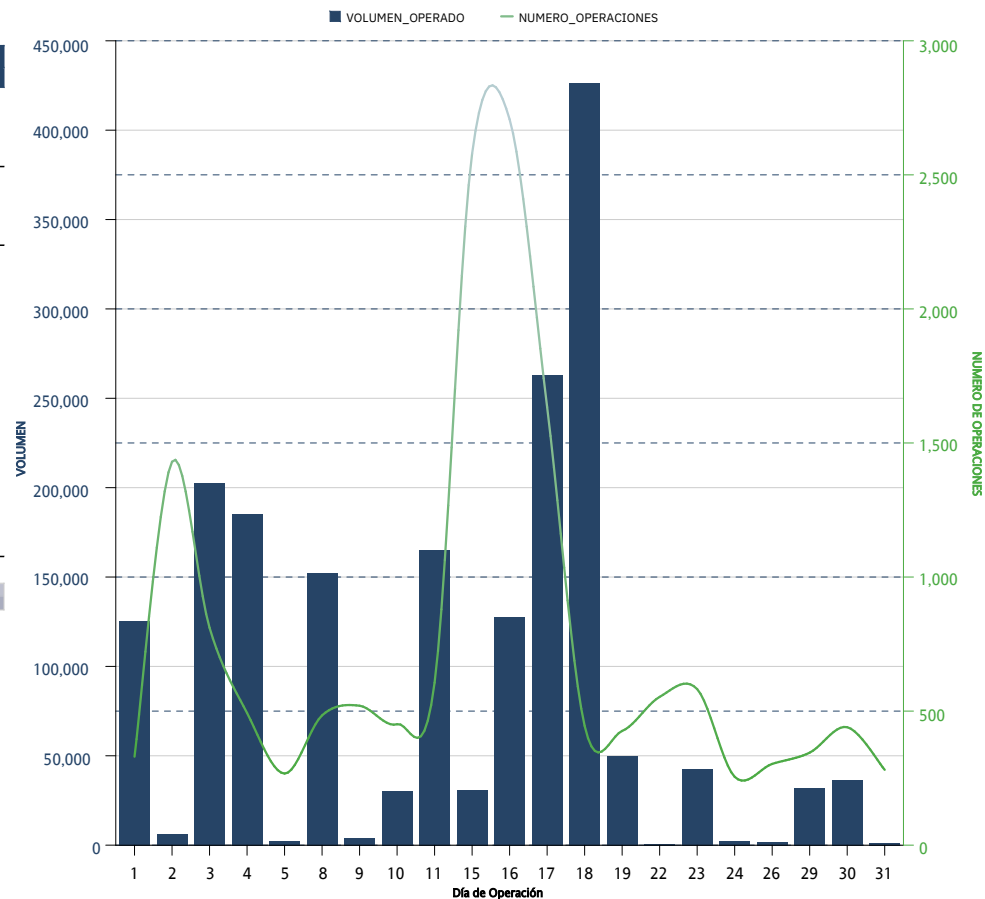

*Sólo se muestran los instrumentos que presentaron volumen acumulado o interés abierto mayor a cero al cierre del mes

CONCENTRADO DE MERCADO ACUMULADO / ACCRUED MARKET SUMMARY

FUTUROS / FUTURES

FUTUROS FUTURES	OPERACIONES NUMBER OF TRADES	VOLUMEN VOLUME	IMPORTE NOTIONAL VALUE	INTERÉS ABIERTO OPEN INTEREST
DOLAR	1,952	11,900,095	2,306,631,331,686	1,059,036
EURO	8	800	176,556,000	100
MINI DOLAR	10	37	680,519	10
DIVISAS / CURRENCIES	1,970	11,900,932	2,306,808,568,205	1,059,146
IPC	167,206	354,866	204,868,031,390	16,730
MIP	819	1,051	120,472,740	5
INDICES / INDICES	168,025	355,917	204,988,504,130	16,735
TIEF	1	1,000	100,000,000	
MY31	2	2	188,075	
TASAS DE INTERES / INTEREST RATES	3	1,002	100,188,075	
ALFA	18	672,459	1,091,042,794	122,739
ALFK	7	381,570	654,600,715	
ALSEA	9	1,100	5,277,800	
AMOVIL	7	38,000	58,199,000	
ASUR	27	2,350	135,538,060	
BIMBO	6	8,000	46,955,740	
CEMEX	8	60,000	77,610,600	
CUERVO	15	50,150	102,416,770	
FEMSA	41	16,070	297,475,140	
GCARSO	5	2,000	25,182,002	
GMEXICO	113	287,760	3,825,134,587	45,000
GMXT	9	6,790	22,841,290	
GRUMA	12	10,260	348,501,620	
KOF	7	400	6,310,700	
ORBIA	93	130,021	192,449,611	
PINFRA	18	700	17,026,718	
TELEvisa	66	821,130	853,370,750	201,280
WALMART	37	46,370	268,534,565	
ACCIONES / SINGLE STOCK	498	2,535,130	8,028,468,462	369,019
Acumulado Anual	170,496	14,792,981	2,519,925,728,872	1,444,900

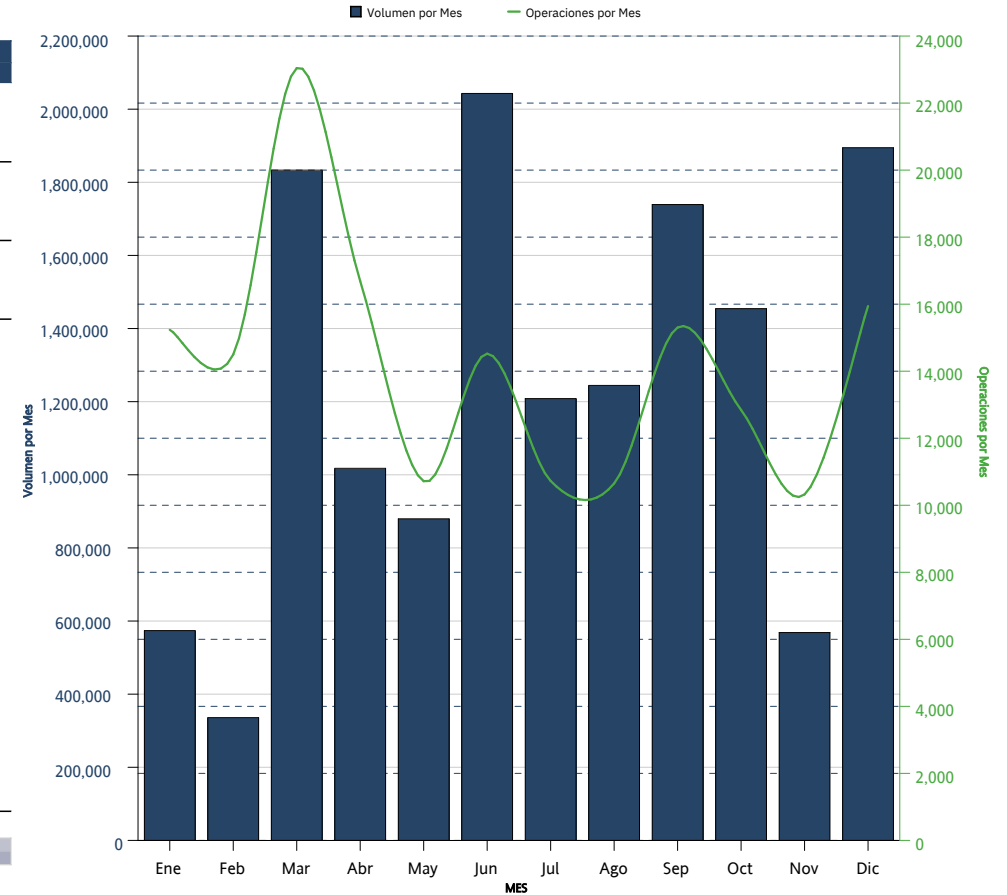

*Sólo se muestran los instrumentos que presentaron volumen acumulado o interés abierto mayor a cero al cierre del mes

DISTRIBUCION DEL INTERES ABIERTO / OPEN INTEREST DISTRIBUTION
FUTUROS / FUTURES



FUTUROS <i>FUTURES</i>	INTERÉS ABIERTO <i>OPEN INTEREST</i>	PARTICIPACIÓN PORCENTUAL <i>PERCENTAGE</i>
DOLAR	1,059,036	73.29 %
TELEVISA	201,280	13.93 %
ALFA	122,739	8.49 %
GMEXICO	45,000	3.11 %
IPC	16,730	1.16 %
EURO	100	0.01 %
MINI DOLAR	10	0.00 %
MIP	5	0.00 %

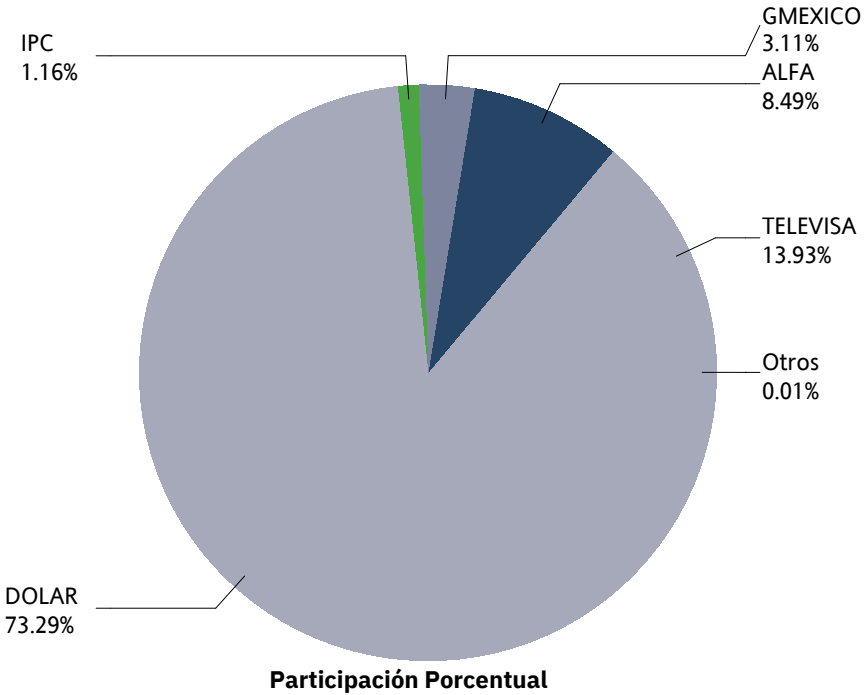

OPCIONES / OPTIONS



CONCENTRADO DE MERCADO MENSUAL / MONTHLY MARKET SUMMARY

OPCIONES / OPTIONS

OPCIONES OPTIONS	CALLS CALLS	PUTS PUTS	OPERACIONES TRADES	VOLUMEN VOLUME	IMPORTE NOTIONAL VALUE	INTERÉS ABIERTO OPEN INTEREST
IP	0	0	0	0	0	
INDICES / INDICES	0	0	0	0	0	
DOLAR	0	1,200	5	1,200	221,400,000	
DIVISAS / CURRENCIES	0	1,200	5	1,200	221,400,000	
ALFA		0	0	0	0	
AMOVIL		0	0	0	0	
ASUR		0	0	0	0	
CEMEX		0	0	0	0	
FEMSA		0	0	0	0	
GAP		0	0	0	0	
GMEXICO	0	0	0	0	0	
KOF		0	0	0	0	
WALMART		0	0	0	0	
ACCIONES / SINGLE STOCK	0	0	0	0	0	
Mensual Total	0	1,200	5	1,200	221,400,000	

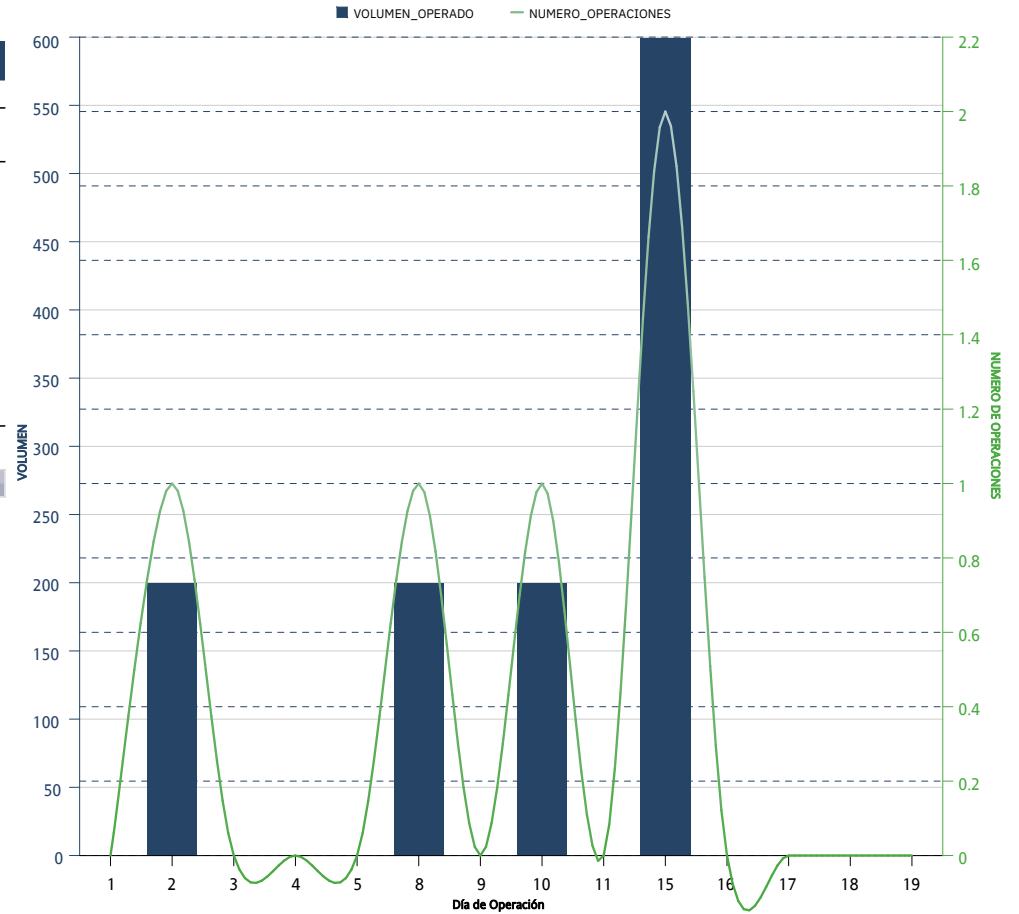

*Sólo se muestran los instrumentos que presentaron volumen acumulado o interés abierto mayor a cero al cierre del mes

CONCENTRADO DE MERCADO ACUMULADO / ACCRUED MARKET SUMMARY

OPCIONES / OPTIONS

OPCIONES OPTIONS	CALLS CALLS	PUTS PUTS	OPERACIONES TRADES	VOLUMEN VOLUME	IMPORTE NOTIONAL VALUE	INTERÉS ABIERTO OPEN INTEREST
IP	737	584	25	1,321	735,740,000	
INDICES / INDICES	737	584	25	1,321	735,740,000	
DOLAR	2,451	10,800	51	13,251	2,594,447,000	
DIVISAS / CURRENCIES	2,451	10,800	51	13,251	2,594,447,000	
ALFA		5,000	1	5,000	7,500,000	
AMOVIL	60,000	50,000	7	110,000	179,000,000	
ASUR		500	1	500	27,000,000	
BIMBO	3,000		1	3,000	16,200,000	
CEMEX	20,000	111,000	11	131,000	164,600,000	
FEMSA		7,000	2	7,000	110,500,000	
GAP		1,200	1	1,200	48,000,000	
GMEXICO	32,000	33,130	14	65,130	776,378,000	
KOF		4,000	1	4,000	58,000,000	
ORBIA	20,000	25,000	7	45,000	65,500,000	
TELEVISA	100		1	100	105,000	
WALMART	25,000	43,751	12	68,751	404,376,000	
ACCIONES / SINGLE STOCK	160,100	280,581	59	440,681	1,857,159,000	
Acumulado Anual	163,288	291,965	135	455,253	5,187,346,000	

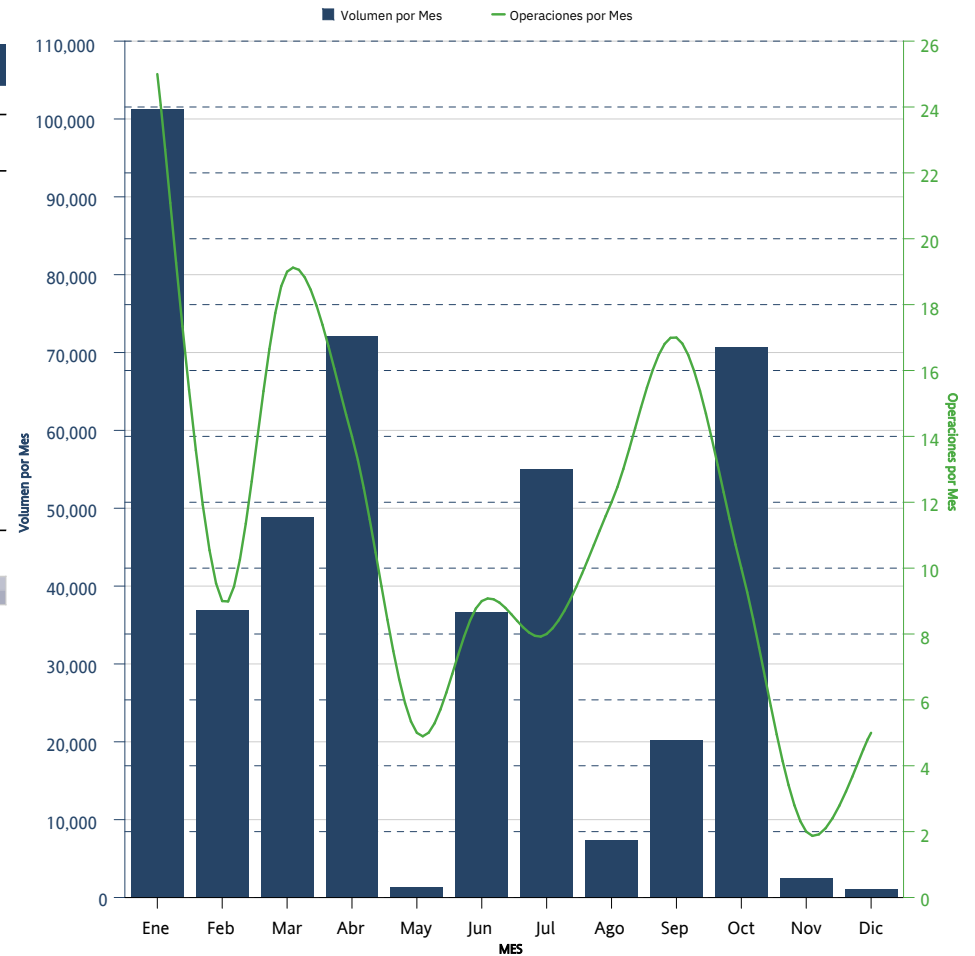

*Sólo se muestran los instrumentos que presentaron volumen acumulado o interés abierto mayor a cero al cierre del mes

DISTRIBUCION DEL INTERES ABIERTO / OPEN INTEREST DISTRIBUTION
OPCIONES / OPTIONS



OPCIONES <i>OPTIONS</i>	CALLS <i>CALLS</i>	PUTS <i>PUTS</i>	INTERÉS ABIERTO <i>OPEN INTEREST</i>	PARTICIPACIÓN PORCENTUAL <i>PERCENTAGE</i>
----------------------------	-----------------------	---------------------	---	--

No hay datos disponibles

No hay datos disponibles

No hay datos disponibles

SWAPS



CONCENTRADO DE MERCADO MENSUAL / MONTHLY MARKET SUMMARY

SWAPS

SWAPS SWAPS	OPERACIONES NUMBER OF TRADES	VOLUMEN VOLUME	IMPORTE NOTIONAL VALUE	INTERÉS ABIERTO OPEN INTEREST
1F1	0	0	0	69,400
2F1	0	0	0	92,760
3F1	0	0	0	196,180
4F1	1	50,000	5,000,000,000	1,048,100
5F1	0	0	0	45,810
6F1	0	0	0	514,400
7F1	0	0	0	90,960
8F1	0	0	0	120,880
9F1	0	0	0	190,350
10F1	0	0	0	162,910
11F1	0	0	0	179,163
12F1	0	0	0	82,700
13F1	0	0	0	295,500
14F1	0	0	0	107,300
15F1	0	0	0	143,579
16F1	1	12,500	1,250,000,000	52,000
17F1	0	0	0	64,200
18F1	0	0	0	74,300
19F1	0	0	0	8,300
20F1	1	12,500	1,250,000,000	54,051
21F1	0	0	0	42,782
22F1	0	0	0	14,000
23F1	1	12,500	1,250,000,000	50,500
24F1	0	0	0	81,300
25F1	0	0	0	13,000
26F1	2	17,000	1,700,000,000	163,201
27F1	0	0	0	51,420
28F1	0	0	0	46,300
29F1	4	61,900	6,190,000,000	68,955
30F1	0	0	0	33,165
31F1	0	0	0	40,100
32F1	0	0	0	21,810
33F1	3	12,500	1,250,000,000	133,650
34F1	0	0	0	122,080
35F1	0	0	0	97,000
36F1	1	5,000	500,000,000	86,900
37F1	0	0	0	34,510
38F1	0	0	0	113,800
39F1	5	17,500	1,750,000,000	150,710
40F1	0	0	0	31,530
41F1	0	0	0	57,300
42F1	0	0	0	100,800
43F1	0	0	0	60,170

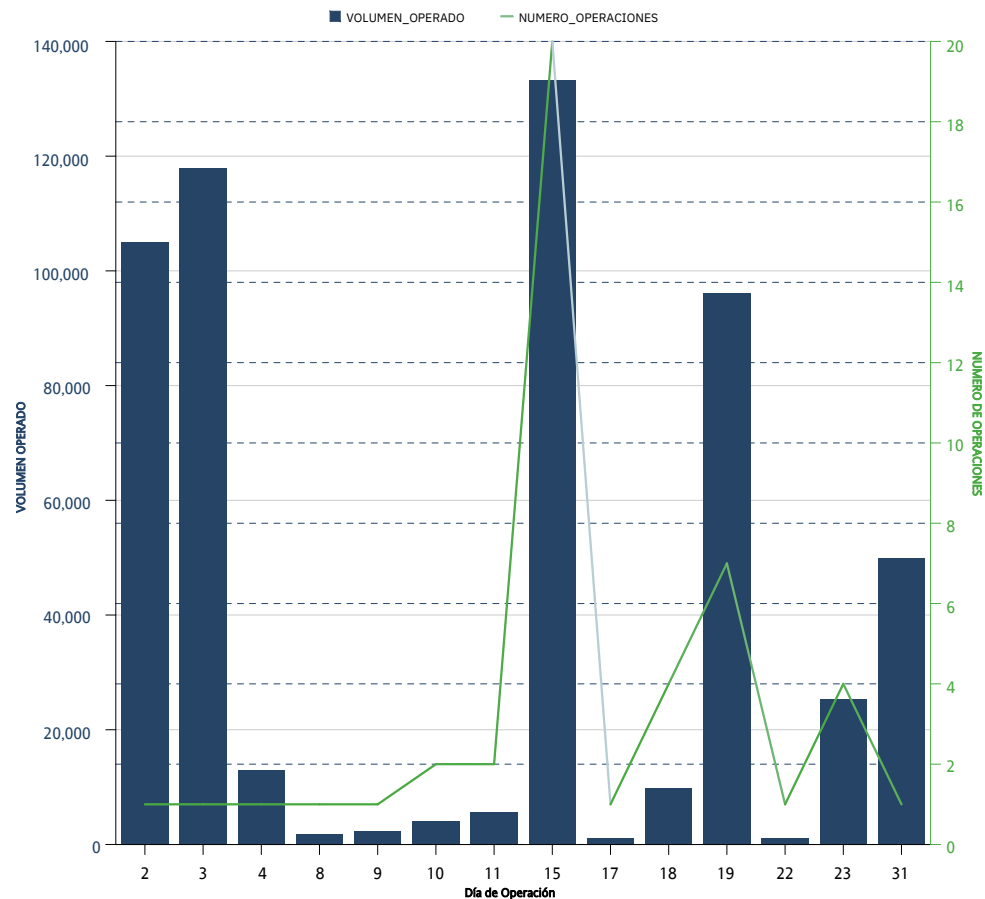

*Sólo se muestran los instrumentos que presentaron volumen acumulado o interés abierto mayor a cero al cierre del mes

CONCENTRADO DE MERCADO MENSUAL / MONTHLY MARKET SUMMARY
SWAPS

SWAPS SWAPS	OPERACIONES NUMBER OF TRADES	VOLUMEN VOLUME	IMPORTE NOTIONAL VALUE	INTERÉS ABIERTO OPEN INTEREST
44F1	0	0	0	52,400
45F1	1	5,000	500,000,000	121,400
46F1	1	5,000	500,000,000	83,300
47F1	0	0	0	55,575
48F1	0	0	0	30,300
49F1	1	7,000	700,000,000	43,770
50F1	0	0	0	13,100
51F1	0	0	0	14,400
52F1	2	9,500	950,000,000	84,500
53F1	1	5,000	500,000,000	35,800
54F1	0	0	0	91,300
55F1	2	28,400	2,840,000,000	70,050
56F1	1	6,000	600,000,000	27,300
57F1	0	0	0	115,075
58F1	0	0	0	16,130
59F1	2	13,500	1,350,000,000	25,600
60F1	1	5,000	500,000,000	11,300
61F1	0	0	0	14,433
62F1	2	13,500	1,350,000,000	18,100
63F1	0	0	0	22,500
64F1	0	0	0	5,200
65F1	5	18,700	1,870,000,000	70,410
66F1	0	0	0	1,300
67F1	0	0	0	18,000
68F1	0	0	0	10,000
69F1	0	0	0	65,300
70F1	0	0	0	7,200
71F1	0	0	0	42,680
72F1	1	7,000	700,000,000	47,000
73F1	0	0	0	14,200
74F1	0	0	0	10,850
75F1	0	0	0	233,890
76F1	0	0	0	25,310
77F1	0	0	0	4,680
78F1	1	2,000	200,000,000	3,900
79F1	0	0	0	5,000
80F1	0	0	0	93,950
81F1	0	0	0	233,051
82F1	0	0	0	81,790
83F1	0	0	0	22,870
84F1	0	0	0	5,400
85F1	0	0	0	7,150
86F1	0	0	0	27,950

*Sólo se muestran los instrumentos que presentaron volumen acumulado o interés abierto mayor a cero al cierre del mes

CONCENTRADO DE MERCADO MENSUAL / MONTHLY MARKET SUMMARY
SWAPS

SWAPS SWAPS	OPERACIONES NUMBER OF TRADES	VOLUMEN VOLUME	IMPORTE NOTIONAL VALUE	INTERÉS ABIERTO OPEN INTEREST
87F1	0	0	0	21,840
88F1	0	0	0	6,050
89F1	0	0	0	11,600
90F1	0	0	0	5,035
91F1	1	1,300	130,000,000	38,310
92F1	0	0	0	19,738
93F1	0	0	0	43,880
94F1	0	0	0	19,260
95F1	0	0	0	7,050
96F1	0	0	0	20,240
97F1	0	0	0	27,950
98F1	0	0	0	6,400
99F1	0	0	0	121,180
100F1	0	0	0	27,100
101F1	0	0	0	4,700
102F1	0	0	0	4,000
103F1	0	0	0	13,400
104F1	0	0	0	19,550
105F1	0	0	0	4,100
106F1	0	0	0	6,500
107F1	0	0	0	20,100
108F1	0	0	0	33,200
109F1	0	0	0	23,700
110F1	0	0	0	75,680
111F1	0	0	0	49,700
112F1	0	0	0	11,500
113F1	0	0	0	19,000
114F1	0	0	0	7,900
115F1	0	0	0	10,800
116F1	0	0	0	950
117F1	0	0	0	44,800
120F1	0	0	0	36,200
124F1	0	0	0	4,150
128F1	0	0	0	6,900
129F1	0	0	0	21,500
130F1	6	240,100	24,010,000,000	316,180
135F1	0	0	0	770
137F1	0	0	0	3,750
145F1	0	0	0	25,200
156F1	0	0	0	2,500
168F1	0	0	0	4,800
169F1	0	0	0	3,600
Total Mensual	47	568,400	56,840,000,000	8,342,003

*Sólo se muestran los instrumentos que presentaron volumen acumulado o interés abierto mayor a cero al cierre del mes

CONCENTRADO DE MERCADO ACUMULADO / ACCRUED MARKET SUMMARY

SWAPS

SWAPS SWAPS	OPERACIONES NUMBER OF TRADES	VOLUMEN VOLUME	IMPORTE NOTIONAL VALUE	INTERÉS ABIERTO OPEN INTEREST
1F1	11	1,000,100	100,010,000,000	69,400
2F1	22	3,330,000	333,000,000,000	92,760
3F1	20	770,001	77,000,100,000	196,180
4F1	20	1,790,000	179,000,000,000	1,048,100
5F1	0	0	0	45,810
6F1	13	535,000	53,500,000,000	514,400
7F1	0	0	0	90,960
8F1	3	141,000	14,100,000,000	120,880
9F1	10	198,200	19,820,000,000	190,350
10F1	4	70,000	7,000,000,000	162,910
11F1	9	143,750	14,375,000,000	179,163
12F1	4	45,750	4,575,000,000	82,700
13F1	17	203,200	20,320,000,000	295,500
14F1	2	40,000	4,000,000,000	107,300
15F1	0	0	0	143,579
16F1	1	12,500	1,250,000,000	52,000
17F1	0	0	0	64,200
18F1	0	0	0	74,300
19F1	0	0	0	8,300
20F1	1	12,500	1,250,000,000	54,051
21F1	0	0	0	42,782
22F1	0	0	0	14,000
23F1	1	12,500	1,250,000,000	50,500
24F1	3	42,900	4,290,000,000	81,300
25F1	0	0	0	13,000
26F1	30	139,700	13,970,000,000	163,201
27F1	0	0	0	51,420
28F1	1	15,800	1,580,000,000	46,300
29F1	4	61,900	6,190,000,000	68,955
30F1	4	20,000	2,000,000,000	33,165
31F1	1	20,850	2,085,000,000	40,100
32F1	2	4,500	450,000,000	21,810
33F1	14	83,450	8,345,000,000	133,650
34F1	6	57,800	5,780,000,000	122,080
35F1	4	69,500	6,950,000,000	97,000
36F1	8	53,000	5,300,000,000	86,900
37F1	0	0	0	34,510
38F1	0	0	0	113,800
39F1	26	94,800	9,480,000,000	150,710
40F1	3	15,000	1,500,000,000	31,530
41F1	0	0	0	57,300
42F1	2	15,000	1,500,000,000	100,800
43F1	6	26,500	2,650,000,000	60,170

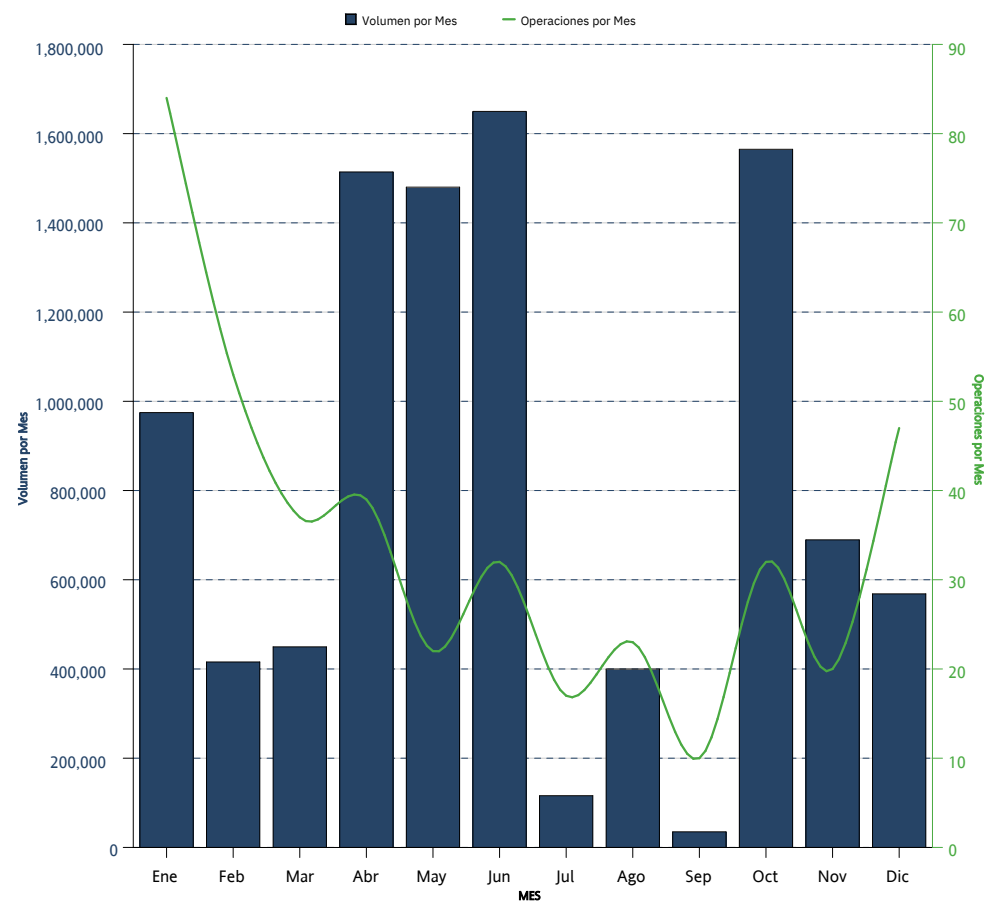

*Sólo se muestran los instrumentos que presentaron volumen acumulado o interés abierto mayor a cero al cierre del mes

CONCENTRADO DE MERCADO ACUMULADO / ACCRUED MARKET SUMMARY
SWAPS

SWAPS SWAPS	OPERACIONES NUMBER OF TRADES	VOLUMEN VOLUME	IMPORTE NOTIONAL VALUE	INTERÉS ABIERTO OPEN INTEREST
44F1	5	22,500	2,250,000,000	52,400
45F1	4	25,000	2,500,000,000	121,400
46F1	5	35,000	3,500,000,000	83,300
47F1	3	21,000	2,100,000,000	55,575
48F1	3	20,000	2,000,000,000	30,300
49F1	3	27,000	2,700,000,000	43,770
50F1	1	3,250	325,000,000	13,100
51F1	0	0	0	14,400
52F1	15	55,000	5,500,000,000	84,500
53F1	3	20,000	2,000,000,000	35,800
54F1	0	0	0	91,300
55F1	2	28,400	2,840,000,000	70,050
56F1	1	6,000	600,000,000	27,300
57F1	3	39,000	3,900,000,000	115,075
58F1	3	9,580	958,000,000	16,130
59F1	3	15,900	1,590,000,000	25,600
60F1	2	8,500	850,000,000	11,300
61F1	0	0	0	14,433
62F1	2	13,500	1,350,000,000	18,100
63F1	1	1,500	150,000,000	22,500
64F1	0	0	0	5,200
65F1	24	70,900	7,090,000,000	70,410
66F1	0	0	0	1,300
67F1	0	0	0	18,000
68F1	0	0	0	10,000
69F1	0	0	0	65,300
70F1	0	0	0	7,200
71F1	0	0	0	42,680
72F1	1	7,000	700,000,000	47,000
73F1	0	0	0	14,200
74F1	0	0	0	10,850
75F1	1	3,680	368,000,000	233,890
76F1	0	0	0	25,310
77F1	0	0	0	4,680
78F1	1	2,000	200,000,000	3,900
79F1	0	0	0	5,000
80F1	0	0	0	93,950
81F1	0	0	0	233,051
82F1	0	0	0	81,790
83F1	0	0	0	22,870
84F1	0	0	0	5,400
85F1	0	0	0	7,150
86F1	0	0	0	27,950

*Sólo se muestran los instrumentos que presentaron volumen acumulado o interés abierto mayor a cero al cierre del mes

CONCENTRADO DE MERCADO ACUMULADO / ACCRUED MARKET SUMMARY
SWAPS

SWAPS SWAPS	OPERACIONES NUMBER OF TRADES	VOLUMEN VOLUME	IMPORTE NOTIONAL VALUE	INTERÉS ABIERTO OPEN INTEREST
87F1	2	9,700	970,000,000	21,840
88F1	0	0	0	6,050
89F1	0	0	0	11,600
90F1	0	0	0	5,035
91F1	15	25,200	2,520,000,000	38,310
92F1	0	0	0	19,738
93F1	0	0	0	43,880
94F1	0	0	0	19,260
95F1	0	0	0	7,050
96F1	0	0	0	20,240
97F1	0	0	0	27,950
98F1	0	0	0	6,400
99F1	0	0	0	121,180
100F1	0	0	0	27,100
101F1	1	3,400	340,000,000	4,700
102F1	0	0	0	4,000
103F1	0	0	0	13,400
104F1	0	0	0	19,550
105F1	0	0	0	4,100
106F1	0	0	0	6,500
107F1	0	0	0	20,100
108F1	0	0	0	33,200
109F1	0	0	0	23,700
110F1	0	0	0	75,680
111F1	0	0	0	49,700
112F1	0	0	0	11,500
113F1	0	0	0	19,000
114F1	0	0	0	7,900
115F1	0	0	0	10,800
116F1	0	0	0	950
117F1	0	0	0	44,800
120F1	4	36,200	3,620,000,000	36,200
124F1	1	4,150	415,000,000	4,150
128F1	1	3,900	390,000,000	6,900
129F1	1	3,900	390,000,000	21,500
130F1	52	308,570	30,857,000,000	316,180
135F1	0	0	0	770
137F1	0	0	0	3,750
145F1	0	0	0	25,200
156F1	1	2,500	250,000,000	2,500
168F1	0	0	0	4,800
169F1	0	0	0	3,600
Acumulado Anual	416	9,857,431	985,743,100,000	8,342,003

*Sólo se muestran los instrumentos que presentaron volumen acumulado o interés abierto mayor a cero al cierre del mes

La información contenida en los indicadores del Mercado de Productos Derivados, en su versión mensual "Resumen y Análisis Operativo del Mercado Mexicano de Derivados" está elaborado con técnicas confiables utilizando la información más oportuna disponible. No obstante, MexDer, Mercado Mexicano de Derivados, S.A. de C.V., no se hace responsable por eventuales errores tipográficos o de captura que puedan ser publicados, ni se hace responsable por el uso o interpretación que terceros pudieran hacer con la información publicada. Las decisiones de compra o venta de productos derivados, basada en la información contenida en las gráficas textos, y cuadros de los indicadores del Mercado de productos derivados, son responsabilidad exclusiva del lector, por lo que la información no debe ser considerada como recomendación de compra o venta de alguno de los instrumentos que aquí se publican.

Resumen y Análisis Operativo del Mercado Mexicano de Derivados, es una publicación mensual, editada por MexDer, Mercado Mexicano de Derivados S.A. de C.V. Paseo de la Reforma No. 255, Col. Cuauhtémoc, C.P. 06500, Ciudad de México, Tel. 5342-9900
Editor responsable: Mercado Mexicano de Derivados S.A. de C.V.