



Resumen y Análisis Operativo del Mercado Mexicano de Derivados



MexDer's Market Statistics & Operative Analysis

Enero 2026 / January 2026





FUTUROS	3
CONCENTRADO DE MERCADO MENSUAL	4
CONCENTRADO DE MERCADO ACUMULADO	5
DISTRIBUCION DEL INTERES ABIERTO	6
OPCIONES	7
CONCENTRADO DE MERCADO MENSUAL	8
CONCENTRADO DE MERCADO ACUMULADO	9
DISTRIBUCION DEL INTERES ABIERTO	10
SWAPS	11
CONCENTRADO DE MERCADO MENSUAL	12
CONCENTRADO DE MERCADO ACUMULADO	13
<i>Aviso de Privacidad</i>	<i>15</i>

FUTURES	3
MONTHLY MARKET SUMMARY	4
ACCRUED MARKET SUMMARY	5
OPEN INTEREST DISTRIBUTION	6
OPTIONS	7
MONTHLY MARKET SUMMARY	8
ACCRUED MARKET SUMMARY	9
OPEN INTEREST DISTRIBUTION	10
SWAPS	11
MONTHLY MARKET SUMMARY	12
ACCRUED MARKET SUMMARY	13
<i>Disclaimer</i>	<i>15</i>

FUTUROS / FUTURES



CONCENTRADO DE MERCADO MENSUAL / MONTHLY MARKET SUMMARY

FUTUROS / FUTURES

FUTUROS FUTURES	OPERACIONES NUMBER OF TRADES	VOLUMEN VOLUME	IMPORTE NOTIONAL VALUE	INTERÉS ABIERTO OPEN INTEREST
DOLAR	135	1,161,077	208,182,426,677	
EURO	2	250	52,269,000	
MINI DOLAR	0	0	0	
DIVISAS / CURRENCIES	137	1,161,327	208,234,695,677	
IPC	11,452	17,657	11,927,546,390	
MIP	28	28	3,815,580	
INDICES / INDICES	11,480	17,685	11,931,361,970	
ALFA	10	62,500	112,920,000	
ALSEA	2	400	2,218,900	
FEMSA	1	1,000	19,398,000	
GMEXICO	17	21,920	455,684,080	
GRUMA	9	2,070	68,184,420	
LIVEPOL	16	16,661	179,485,510	
ORBIA	9	6,150	11,617,180	
TELEVISA	1	20,000	23,380,000	
VOLAR	1	500	819,500	
WALMART	3	2,580	15,824,120	
ACCIONES / SINGLE STOCK	69	133,781	889,531,710	
Total Mensual	11,686	1,312,793	221,055,589,357	

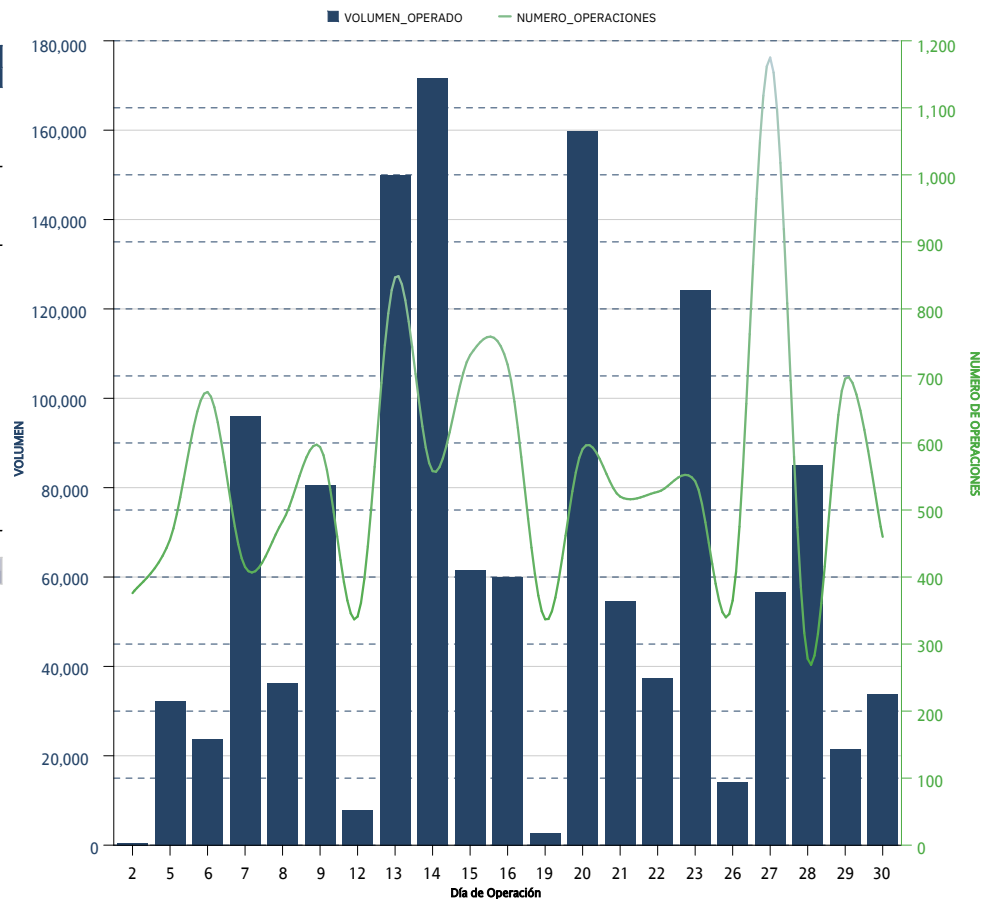

*Sólo se muestran los instrumentos que presentaron volumen acumulado o interés abierto mayor a cero al cierre del mes

CONCENTRADO DE MERCADO ACUMULADO / ACCRUED MARKET SUMMARY

FUTUROS / FUTURES

FUTUROS FUTURES	OPERACIONES NUMBER OF TRADES	VOLUMEN VOLUME	IMPORTE NOTIONAL VALUE	INTERÉS ABIERTO OPEN INTEREST
DOLAR	2,087	13,061,172	2,514,813,758,363	
EURO	10	1,050	228,825,000	
MINI DOLAR	10	37	680,519	
DIVISAS / CURRENCIES	2,107	13,062,259	2,515,043,263,882	
IPC	178,658	372,523	216,795,577,780	
MIP	847	1,079	124,288,320	
INDICES / INDICES	179,505	373,602	216,919,866,100	
TIEF	1	1,000	100,000,000	
MY31	2	2	188,075	
TASAS DE INTERES / INTEREST RATES	3	1,002	100,188,075	
ALFA	28	734,959	1,203,962,794	
ALFK	7	381,570	654,600,715	
ALSEA	11	1,500	7,496,700	
AMOVIL	7	38,000	58,199,000	
ASUR	27	2,350	135,538,060	
BIMBO	6	8,000	46,955,740	
CEMEX	8	60,000	77,610,600	
CUERVO	15	50,150	102,416,770	
FEMSA	42	17,070	316,873,140	
GCARSO	5	2,000	25,182,002	
GMEXICO	130	309,680	4,280,818,667	
GMXT	9	6,790	22,841,290	
GRUMA	21	12,330	416,686,040	
KOF	7	400	6,310,700	
LIVEPOL	16	16,661	179,485,510	
ORBIA	102	136,171	204,066,791	
PINFRA	18	700	17,026,718	
TELEVISA	67	841,130	876,750,750	
VOLAR	1	500	819,500	
WALMART	40	48,950	284,358,685	
ACCIONES / SINGLE STOCK	567	2,668,911	8,918,000,172	
Acumulado Anual	182,182	16,105,774	2,740,981,318,229	



*Sólo se muestran los instrumentos que presentaron volumen acumulado o interés abierto mayor a cero al cierre del mes

DISTRIBUCION DEL INTERES ABIERTO / OPEN INTEREST DISTRIBUTION
FUTUROS / FUTURES



FUTUROS <i>FUTURES</i>	INTERÉS ABIERTO <i>OPEN INTEREST</i>	PARTICIPACIÓN PORCENTUAL <i>PERCENTAGE</i>
---------------------------	---	--

No hay datos disponibles

No hay datos disponibles

OPCIONES / OPTIONS



CONCENTRADO DE MERCADO MENSUAL / MONTHLY MARKET SUMMARY

OPCIONES / OPTIONS

OPCIONES OPTIONS	CALLS CALLS	PUTS PUTS	OPERACIONES TRADES	VOLUMEN VOLUME	IMPORTE NOTIONAL VALUE	INTERÉS ABIERTO OPEN INTEREST
DOLAR		600	2	600	106,000,000	
DIVISAS / CURRENCIES			2	600	106,000,000	
AMOVIL		20,000	1	20,000	36,000,000	
FEMSA		5,000	1	5,000	80,000,000	
WALMART		5,000	1	5,000	24,000,000	
ACCIONES / SINGLE STOCK			3	30,000	140,000,000	
Mensual Total			5	30,600	246,000,000	

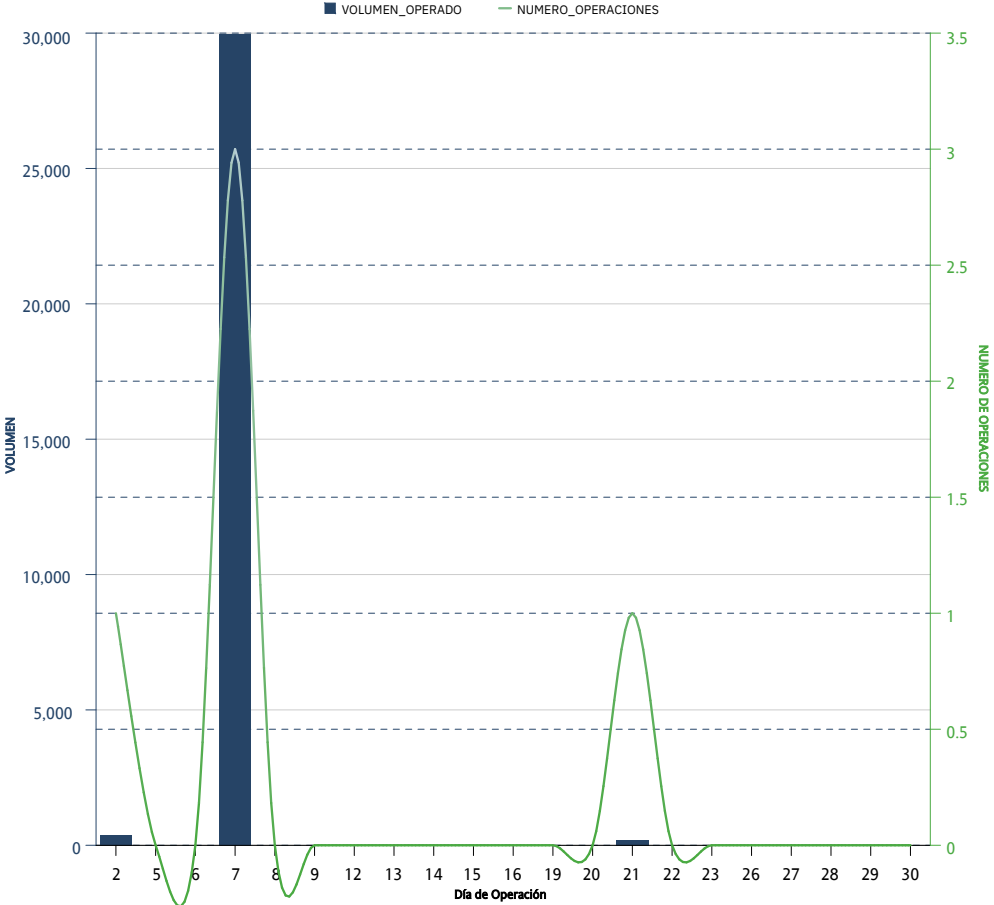

*Sólo se muestran los instrumentos que presentaron volumen acumulado o interés abierto mayor a cero al cierre del mes

CONCENTRADO DE MERCADO ACUMULADO / ACCRUED MARKET SUMMARY

OPCIONES / OPTIONS

OPCIONES OPTIONS	CALLS CALLS	PUTS PUTS	OPERACIONES TRADES	VOLUMEN VOLUME	IMPORTE NOTIONAL VALUE	INTERÉS ABIERTO OPEN INTEREST
IP	737	584	25	1,321	735,740,000	
INDICES / INDICES	737	584	25	1,321	735,740,000	
DOLAR	2,451	11,400	53	13,851	2,700,447,000	
DIVISAS / CURRENCIES	2,451	11,400	53	13,851	2,700,447,000	
ALFA		5,000	1	5,000	7,500,000	
AMOVIL	60,000	70,000	8	130,000	215,000,000	
ASUR		500	1	500	27,000,000	
BIMBO	3,000		1	3,000	16,200,000	
CEMEX	20,000	111,000	11	131,000	164,600,000	
FEMSA		12,000	3	12,000	190,500,000	
GAP		1,200	1	1,200	48,000,000	
GMEXICO	32,000	33,130	14	65,130	776,378,000	
KOF		4,000	1	4,000	58,000,000	
ORBIA	20,000	25,000	7	45,000	65,500,000	
TELEVISA	100		1	100	105,000	
WALMART	25,000	48,751	13	73,751	428,376,000	
ACCIONES / SINGLE STOCK	160,100	310,581	62	470,681	1,997,159,000	
Acumulado Anual	163,288	322,565	140	485,853	5,433,346,000	

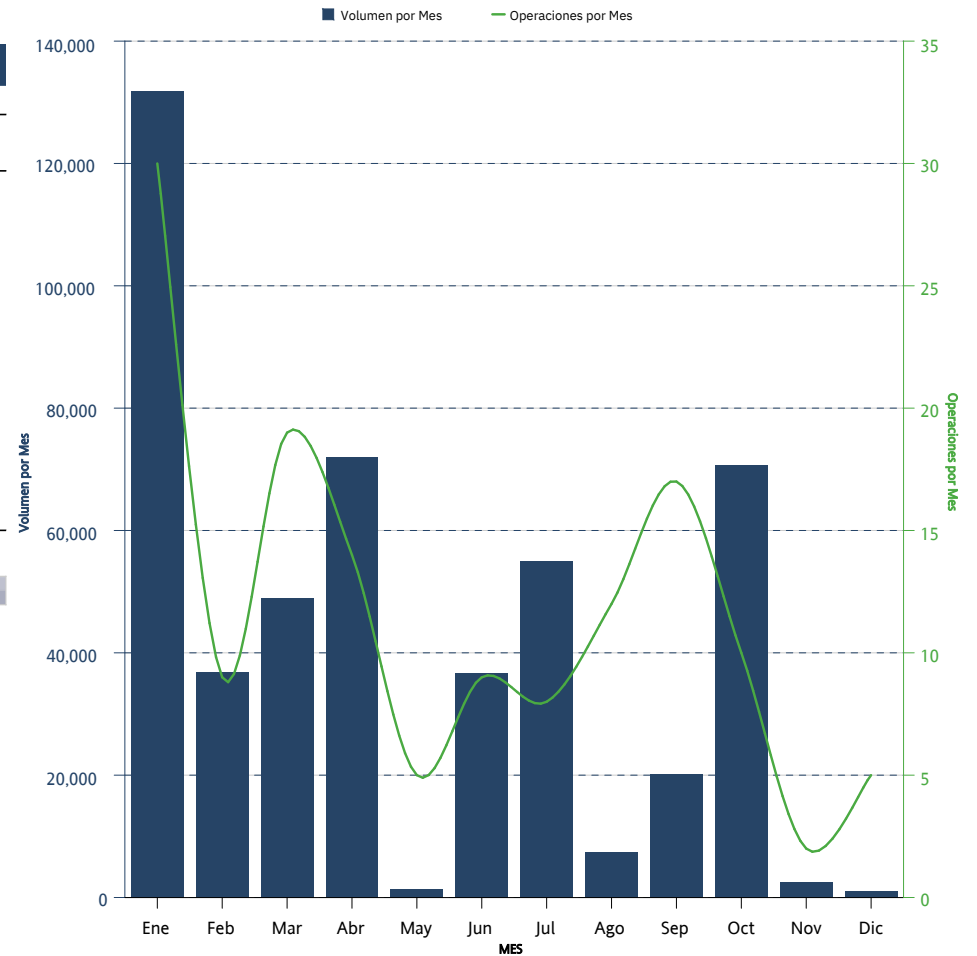

*Sólo se muestran los instrumentos que presentaron volumen acumulado o interés abierto mayor a cero al cierre del mes

DISTRIBUCION DEL INTERES ABIERTO / OPEN INTEREST DISTRIBUTION
OPCIONES / OPTIONS



OPCIONES <i>OPTIONS</i>	CALLS <i>CALLS</i>	PUTS <i>PUTS</i>	INTERÉS ABIERTO <i>OPEN INTEREST</i>	PARTICIPACIÓN PORCENTUAL <i>PERCENTAGE</i>
-----------------------------------	------------------------------	----------------------------	--	--

No hay datos disponibles

No hay datos disponibles

No hay datos disponibles

SWAPS



CONCENTRADO DE MERCADO MENSUAL / MONTHLY MARKET SUMMARY

SWAPS

SWAPS SWAPS	OPERACIONES NUMBER OF TRADES	VOLUMEN VOLUME	IMPORTE NOTIONAL VALUE	INTERÉS ABIERTO OPEN INTEREST
2F1	1	215,000	21,500,000,000	
9F1	1	10,000	1,000,000,000	
26F1	1	3,500	350,000,000	
28F1	7	139,610	13,961,000,000	
31F1	1	1,000	100,000,000	
33F1	1	1,000	100,000,000	
35F1	1	1,000	100,000,000	
37F1	1	1,000	100,000,000	
39F1	1	2,500	250,000,000	
52F1	4	12,500	1,250,000,000	
54F1	2	15,250	1,525,000,000	
65F1	4	5,400	540,000,000	
82F1	1	9,700	970,000,000	
83F1	1	5,000	500,000,000	
91F1	2	2,700	270,000,000	
120F1	1	4,150	415,000,000	
125F1	1	3,900	390,000,000	
130F1	3	3,900	390,000,000	
148F1	1	2,500	250,000,000	
Total Mensual	35	439,610	43,961,000,000	

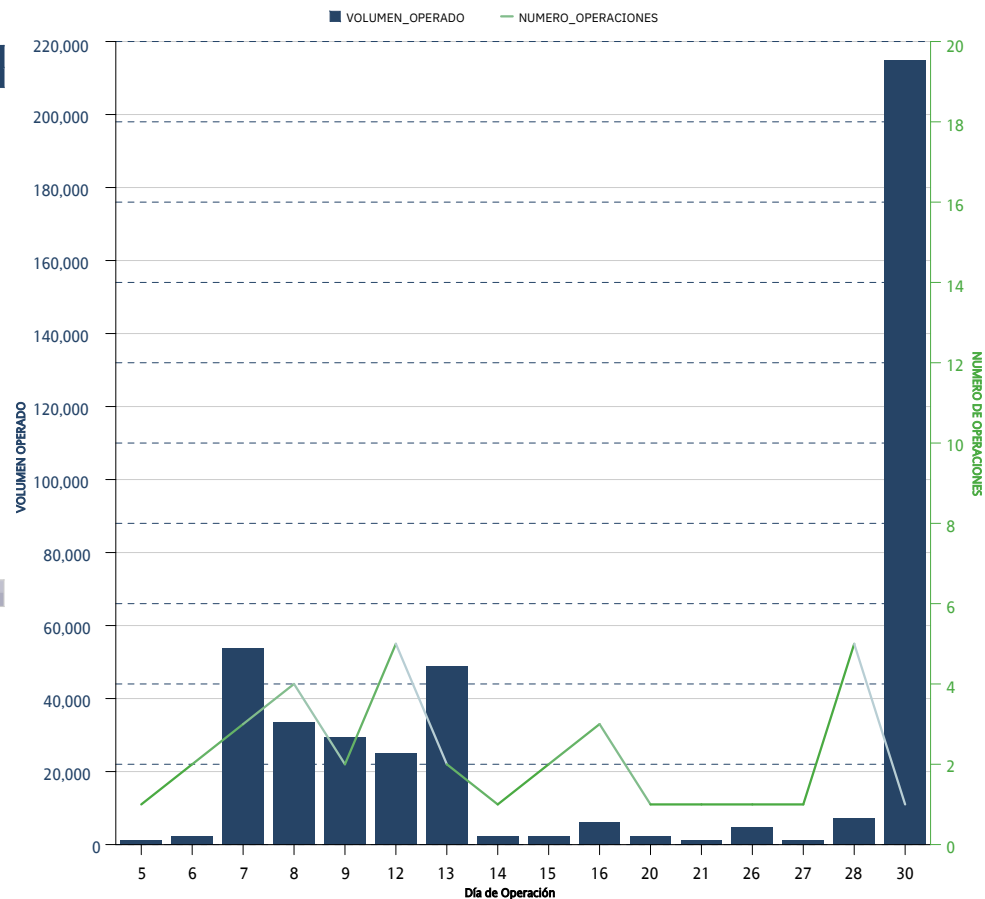

*Sólo se muestran los instrumentos que presentaron volumen acumulado o interés abierto mayor a cero al cierre del mes

CONCENTRADO DE MERCADO ACUMULADO / ACCRUED MARKET SUMMARY

SWAPS

SWAPS SWAPS	OPERACIONES NUMBER OF TRADES	VOLUMEN VOLUME	IMPORTE NOTIONAL VALUE	INTERÉS ABIERTO OPEN INTEREST
1F1	11	1,000,100	100,010,000,000	
2F1	23	3,545,000	354,500,000,000	
3F1	20	770,001	77,000,100,000	
4F1	20	1,790,000	179,000,000,000	
6F1	13	535,000	53,500,000,000	
8F1	3	141,000	14,100,000,000	
9F1	11	208,200	20,820,000,000	
10F1	4	70,000	7,000,000,000	
11F1	9	143,750	14,375,000,000	
12F1	4	45,750	4,575,000,000	
13F1	17	203,200	20,320,000,000	
14F1	2	40,000	4,000,000,000	
16F1	1	12,500	1,250,000,000	
20F1	1	12,500	1,250,000,000	
23F1	1	12,500	1,250,000,000	
24F1	3	42,900	4,290,000,000	
26F1	31	143,200	14,320,000,000	
28F1	8	155,410	15,541,000,000	
29F1	4	61,900	6,190,000,000	
30F1	4	20,000	2,000,000,000	
31F1	2	21,850	2,185,000,000	
32F1	2	4,500	450,000,000	
33F1	15	84,450	8,445,000,000	
34F1	6	57,800	5,780,000,000	
35F1	5	70,500	7,050,000,000	
36F1	8	53,000	5,300,000,000	
37F1	1	1,000	100,000,000	
39F1	27	97,300	9,730,000,000	
40F1	3	15,000	1,500,000,000	
42F1	2	15,000	1,500,000,000	
43F1	6	26,500	2,650,000,000	
44F1	5	22,500	2,250,000,000	
45F1	4	25,000	2,500,000,000	
46F1	5	35,000	3,500,000,000	
47F1	3	21,000	2,100,000,000	
48F1	3	20,000	2,000,000,000	
49F1	3	27,000	2,700,000,000	
50F1	1	3,250	325,000,000	
52F1	19	67,500	6,750,000,000	
53F1	3	20,000	2,000,000,000	
54F1	2	15,250	1,525,000,000	
55F1	2	28,400	2,840,000,000	
56F1	1	6,000	600,000,000	

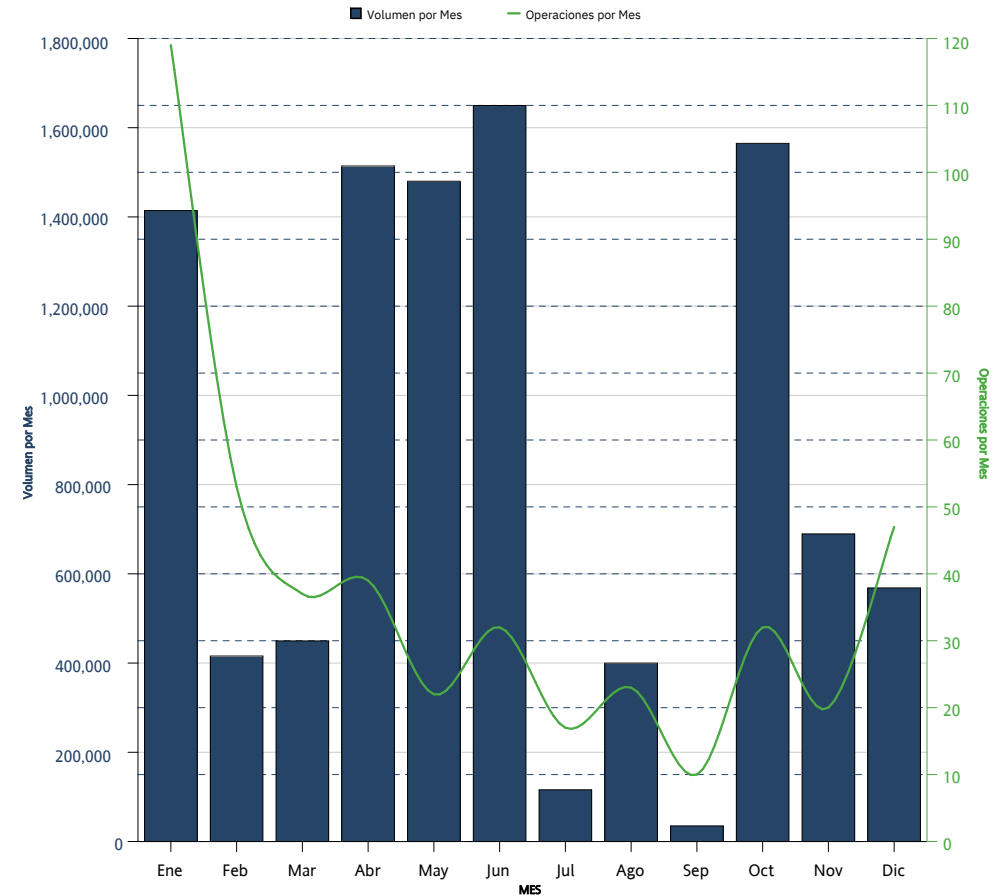

*Sólo se muestran los instrumentos que presentaron volumen acumulado o interés abierto mayor a cero al cierre del mes

CONCENTRADO DE MERCADO ACUMULADO / ACCRUED MARKET SUMMARY
 SWAPS

SWAPS SWAPS	OPERACIONES NUMBER OF TRADES	VOLUMEN VOLUME	IMPORTE NOTIONAL VALUE	INTERÉS ABIERTO OPEN INTEREST
57F1	3	39,000	3,900,000,000	
58F1	3	9,580	958,000,000	
59F1	3	15,900	1,590,000,000	
60F1	2	8,500	850,000,000	
62F1	2	13,500	1,350,000,000	
63F1	1	1,500	150,000,000	
65F1	28	76,300	7,630,000,000	
72F1	1	7,000	700,000,000	
75F1	1	3,680	368,000,000	
78F1	1	2,000	200,000,000	
82F1	1	9,700	970,000,000	
83F1	1	5,000	500,000,000	
87F1	2	9,700	970,000,000	
91F1	17	27,900	2,790,000,000	
101F1	1	3,400	340,000,000	
120F1	5	40,350	4,035,000,000	
124F1	1	4,150	415,000,000	
125F1	1	3,900	390,000,000	
128F1	1	3,900	390,000,000	
129F1	1	3,900	390,000,000	
130F1	55	312,470	31,247,000,000	
148F1	1	2,500	250,000,000	
156F1	1	2,500	250,000,000	
Acumulado Anual	451	10,297,041	1,029,704,100,000	

*Sólo se muestran los instrumentos que presentaron volumen acumulado o interés abierto mayor a cero al cierre del mes

La información contenida en los indicadores del Mercado de Productos Derivados, en su versión mensual "Resumen y Análisis Operativo del Mercado Mexicano de Derivados" está elaborado con técnicas confiables utilizando la información más oportuna disponible. No obstante, MexDer, Mercado Mexicano de Derivados, S.A. de C.V., no se hace responsable por eventuales errores tipográficos o de captura que puedan ser publicados, ni se hace responsable por el uso o interpretación que terceros pudieran hacer con la información publicada. Las decisiones de compra o venta de productos derivados, basada en la información contenida en las gráficas textos, y cuadros de los indicadores del Mercado de productos derivados, son responsabilidad exclusiva del lector, por lo que la información no debe ser considerada como recomendación de compra o venta de alguno de los instrumentos que aquí se publican.

Resumen y Análisis Operativo del Mercado Mexicano de Derivados, es una publicación mensual, editada por MexDer, Mercado Mexicano de Derivados S.A. de C.V. Paseo de la Reforma No. 255, Col. Cuauhtémoc, C.P. 06500, Ciudad de México, Tel. 5342-9900
Editor responsable: Mercado Mexicano de Derivados S.A. de C.V.