



# Resumen y Análisis Operativo del Mercado Mexicano de Derivados



*MexDer's Market Statistics & Operative Analysis*

Marzo 2026 / March 2026





<b>FUTUROS</b> .....	<b>3</b>
CONCENTRADO DE MERCADO MENSUAL .....	4
CONCENTRADO DE MERCADO ACUMULADO .....	5
DISTRIBUCION DEL INTERES ABIERTO .....	6
<b>OPCIONES</b> .....	<b>7</b>
CONCENTRADO DE MERCADO MENSUAL .....	8
CONCENTRADO DE MERCADO ACUMULADO .....	9
DISTRIBUCION DEL INTERES ABIERTO .....	10
<b>SWAPS</b> .....	<b>11</b>
CONCENTRADO DE MERCADO MENSUAL .....	12
CONCENTRADO DE MERCADO ACUMULADO .....	16
<i>Aviso de Privacidad</i> .....	<i>20</i>

<b>FUTURES</b> .....	<b>3</b>
MONTHLY MARKET SUMMARY .....	4
ACCRUED MARKET SUMMARY .....	5
OPEN INTEREST DISTRIBUTION .....	6
<b>OPTIONS</b> .....	<b>7</b>
MONTHLY MARKET SUMMARY .....	8
ACCRUED MARKET SUMMARY .....	9
OPEN INTEREST DISTRIBUTION .....	10
<b>SWAPS</b> .....	<b>11</b>
MONTHLY MARKET SUMMARY .....	12
ACCRUED MARKET SUMMARY .....	16
<i>Disclaimer</i> .....	<i>20</i>

# FUTUROS / FUTURES



# CONCENTRADO DE MERCADO MENSUAL / MONTHLY MARKET SUMMARY

FUTUROS / FUTURES

FUTUROS FUTURES	OPERACIONES NUMBER OF TRADES	VOLUMEN VOLUME	IMPORTE NOTIONAL VALUE	INTERÉS ABIERTO OPEN INTEREST
DOLAR	266	2,196,903	391,631,501,484	1,544,085
EURO	0	0	0	150
<b>DIVISAS / CURRENCIES</b>	<b>266</b>	<b>2,196,903</b>	<b>391,631,501,484</b>	<b>1,544,235</b>
IPC	21,108	46,137	30,885,467,850	9,036
MIP	25	61	8,090,780	21
<b>INDICES / INDICES</b>	<b>21,133</b>	<b>46,198</b>	<b>30,893,558,630</b>	<b>9,057</b>
ALFA	0	0	0	53,040
APPLE	0	0	0	
ASUR	2	20	1,228,880	10
BOLSA	2	300	1,118,100	100
FEMSA	4	1,270	25,336,830	2,270
GMEXICO	2	100	1,951,200	1,485
GRUMA	1	650	21,468,200	2,500
LACOMER	2	100	429,646	0
LIVEPOL	26	10,915	122,213,894	31,567
META	0	0	0	
NETFLIX	0	0	0	
NVIDIA	0	0	0	
ORBITA	7	900	1,828,900	6,000
TELEVISA	4	1,078	1,144,730	234,658
TESLA	0	0	0	
VOLAR	2	350	477,500	1,100
WALMART	5	8,000	47,082,000	
<b>ACCIONES / SINGLE STOCK</b>	<b>57</b>	<b>23,683</b>	<b>224,279,880</b>	<b>332,730</b>
<b>Total Mensual</b>	<b>21,456</b>	<b>2,266,784</b>	<b>422,749,339,994</b>	<b>1,886,022</b>

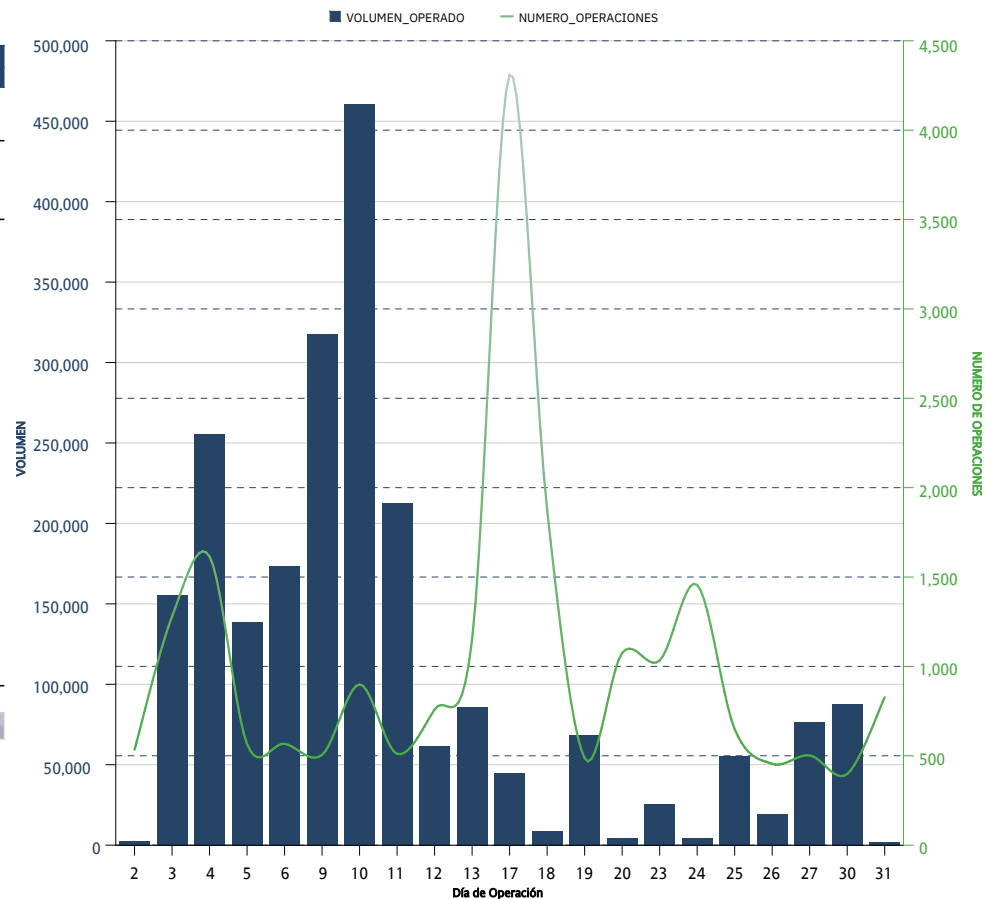

\*Sólo se muestran los instrumentos que presentaron volumen acumulado o interés abierto mayor a cero al cierre del mes

# CONCENTRADO DE MERCADO ACUMULADO / ACCRUED MARKET SUMMARY

*FUTUROS / FUTURES*

FUTUROS FUTURES	OPERACIONES NUMBER OF TRADES	VOLUMEN VOLUME	IMPORTE NOTIONAL VALUE	INTERÉS ABIERTO OPEN INTEREST
DOLAR	480	3,765,934	671,168,702,991	1,544,085
EURO	2	250	52,269,000	150
MINI DOLAR	0	0	0	
<b>DIVISAS / CURRENCIES</b>	<b>482</b>	<b>3,766,184</b>	<b>671,220,971,991</b>	<b>1,544,235</b>
IPC	42,754	80,481	54,660,469,630	9,036
MIP	95	148	20,318,340	21
<b>INDICES / INDICES</b>	<b>42,849</b>	<b>80,629</b>	<b>54,680,787,970</b>	<b>9,057</b>
ALFA	19	79,699	145,265,473	53,040
ALSEA	5	600	3,372,290	
APPLE	1	3	13,620	
ASUR	3	30	1,865,300	10
BOLSA	2	300	1,118,100	100
FEMSA	8	3,330	66,311,000	2,270
GMEXICO	39	43,615	927,092,772	1,485
GRUMA	16	4,400	146,528,740	2,500
LACOMER	3	200	831,046	0
LIVEPOL	63	31,567	345,463,146	31,567
META	1	1	10,950	
NETFLIX	1	4	5,320	
NVIDIA	1	5	16,095	
ORBIA	25	12,000	24,464,480	6,000
TELEvisa	12	34,956	40,658,252	234,658
TESLA	1	2	14,160	
VOLAR	6	2,100	3,380,750	1,100
WALMART	10	12,580	75,089,480	
<b>ACCIONES / SINGLE STOCK</b>	<b>216</b>	<b>225,392</b>	<b>1,781,500,974</b>	<b>332,730</b>
<b>Acumulado Anual</b>	<b>43,547</b>	<b>4,072,205</b>	<b>727,683,260,935</b>	<b>1,886,022</b>

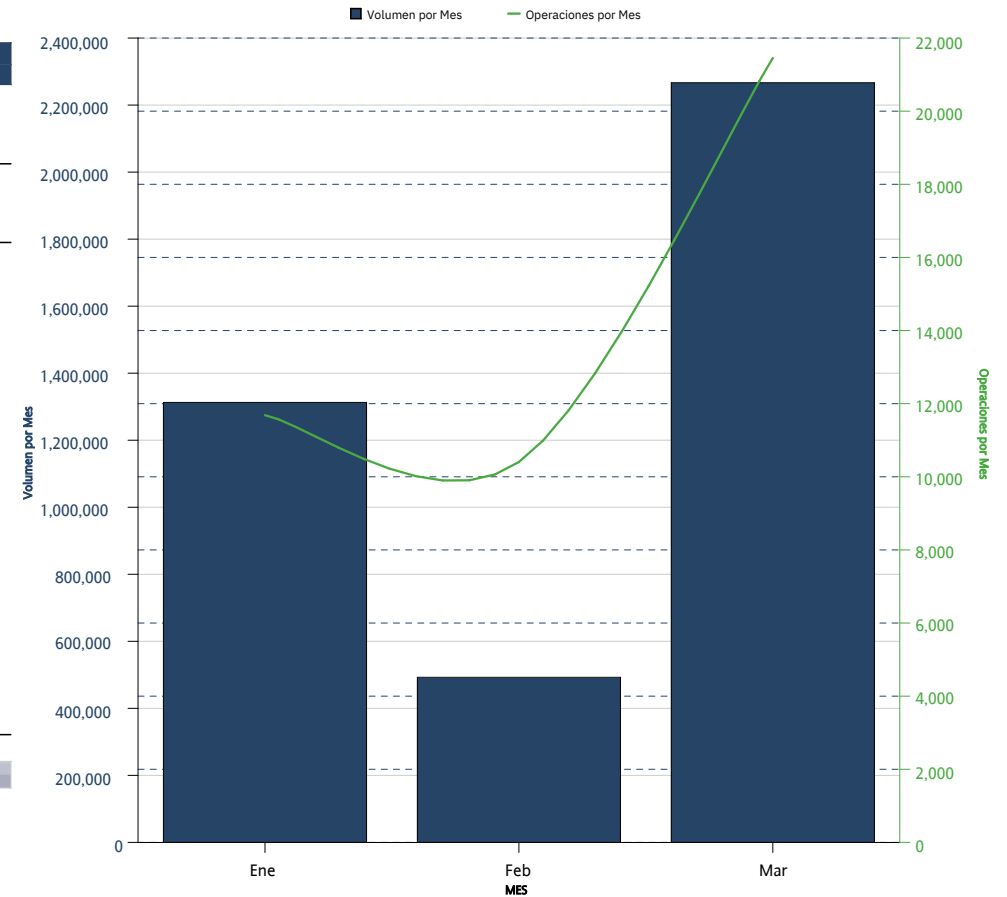

\*Sólo se muestran los instrumentos que presentaron volumen acumulado o interés abierto mayor a cero al cierre del mes

DISTRIBUCION DEL INTERES ABIERTO / OPEN INTEREST DISTRIBUTION  
*FUTUROS / FUTURES*



FUTUROS <i>FUTURES</i>	INTERÉS ABIERTO <i>OPEN INTEREST</i>	PARTICIPACIÓN PORCENTUAL <i>PERCENTAGE</i>
DOLAR	1,544,085	81.87 %
TELEVISA	234,658	12.44 %
ALFA	53,040	2.81 %
LIVEPOL	31,567	1.67 %
IPC	9,036	0.48 %
ORBIA	6,000	0.32 %
GRUMA	2,500	0.13 %
FEMSA	2,270	0.12 %
GMEXICO	1,485	0.08 %
VOLAR	1,100	0.06 %
EURO	150	0.01 %
BOLSA	100	0.01 %
MIP	21	0.00 %
ASUR	10	0.00 %

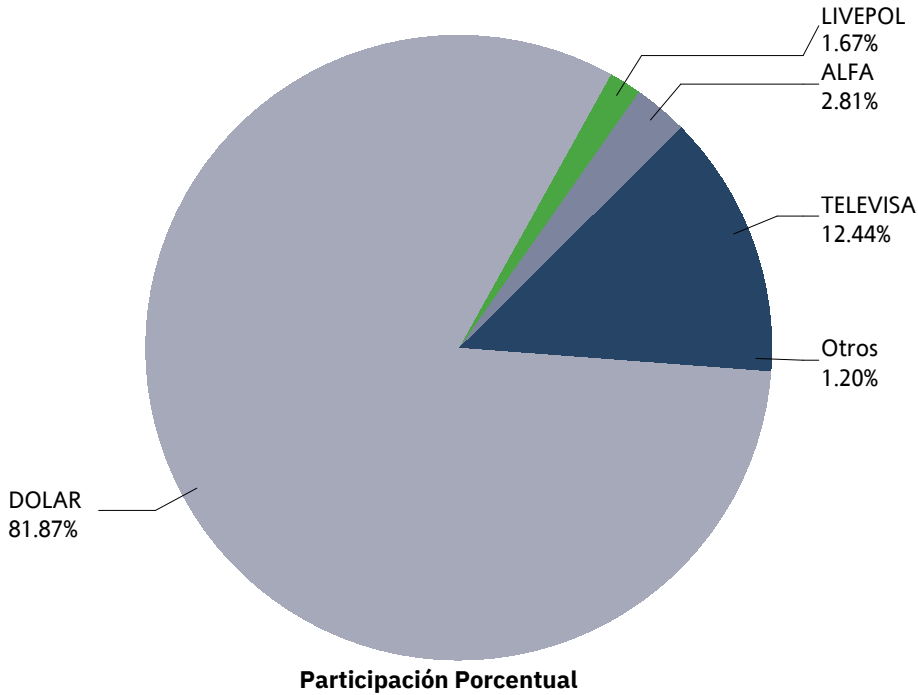

# OPCIONES / OPTIONS



# CONCENTRADO DE MERCADO MENSUAL / MONTHLY MARKET SUMMARY

OPCIONES / OPTIONS

OPCIONES OPTIONS	CALLS CALLS	PUTS PUTS	OPERACIONES TRADES	VOLUMEN VOLUME	IMPORTE NOTIONAL VALUE	INTERÉS ABIERTO OPEN INTEREST
IP	0	0	0	0	0	
<b>INDICES / INDICES</b>	<b>0</b>	<b>0</b>	<b>0</b>	<b>0</b>	<b>0</b>	
DOLAR	200	400	3	600	107,800,000	800
<b>DIVISAS / CURRENCIES</b>	<b>200</b>	<b>400</b>	<b>3</b>	<b>600</b>	<b>107,800,000</b>	<b>800</b>
ALFA		10,000	1	10,000	17,000,000	10,000
AMOVIL	0	0	0	0	0	
ASUR	0	2,000	1	2,000	116,000,000	
CEMEX	10,000	0	1	10,000	21,000,000	10,000
FEMSA		0	0	0	0	
GAP		500	1	500	21,000,000	
META	0	0	0	0	0	
WALMART		0	0	0	0	
<b>ACCIONES / SINGLE STOCK</b>	<b>10,000</b>	<b>12,500</b>	<b>4</b>	<b>22,500</b>	<b>175,000,000</b>	<b>20,000</b>
<b>Mensual Total</b>	<b>10,200</b>	<b>12,900</b>	<b>7</b>	<b>23,100</b>	<b>282,800,000</b>	<b>20,800</b>

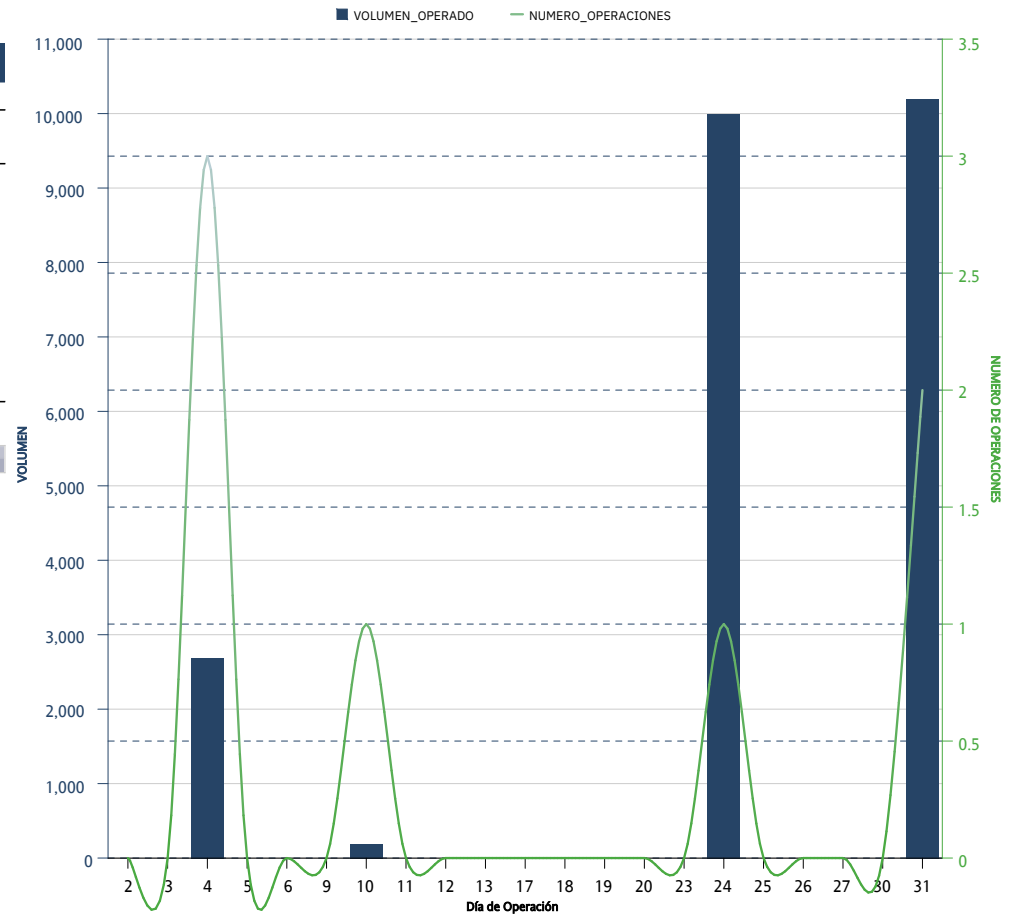

\*Sólo se muestran los instrumentos que presentaron volumen acumulado o interés abierto mayor a cero al cierre del mes

# CONCENTRADO DE MERCADO ACUMULADO / ACCRUED MARKET SUMMARY

OPCIONES / OPTIONS

OPCIONES OPTIONS	CALLS CALLS	PUTS PUTS	OPERACIONES TRADES	VOLUMEN VOLUME	IMPORTE NOTIONAL VALUE	INTERÉS ABIERTO OPEN INTEREST
IP	100	100	4	200	143,000,000	
<b>INDICES / INDICES</b>	<b>100</b>	<b>100</b>	<b>4</b>	<b>200</b>	<b>143,000,000</b>	
DOLAR	200	1,000	5	1,200	213,800,000	800
<b>DIVISAS / CURRENCIES</b>	<b>200</b>	<b>1,000</b>	<b>5</b>	<b>1,200</b>	<b>213,800,000</b>	<b>800</b>
ALFA		10,000	1	10,000	17,000,000	10,000
AMOVIL	20,000	20,000	2	40,000	75,000,000	
ASUR	1,000	2,000	2	3,000	180,000,000	
CEMEX	10,000	20,000	2	30,000	64,000,000	10,000
FEMSA		5,000	1	5,000	80,000,000	
GAP		500	1	500	21,000,000	
META	30		1	30	339,000	
WALMART		25,000	3	25,000	118,000,000	
<b>ACCIONES / SINGLE STOCK</b>	<b>31,030</b>	<b>82,500</b>	<b>13</b>	<b>113,530</b>	<b>555,339,000</b>	<b>20,000</b>
<b>Acumulado Anual</b>	<b>31,330</b>	<b>83,600</b>	<b>22</b>	<b>114,930</b>	<b>912,139,000</b>	<b>20,800</b>

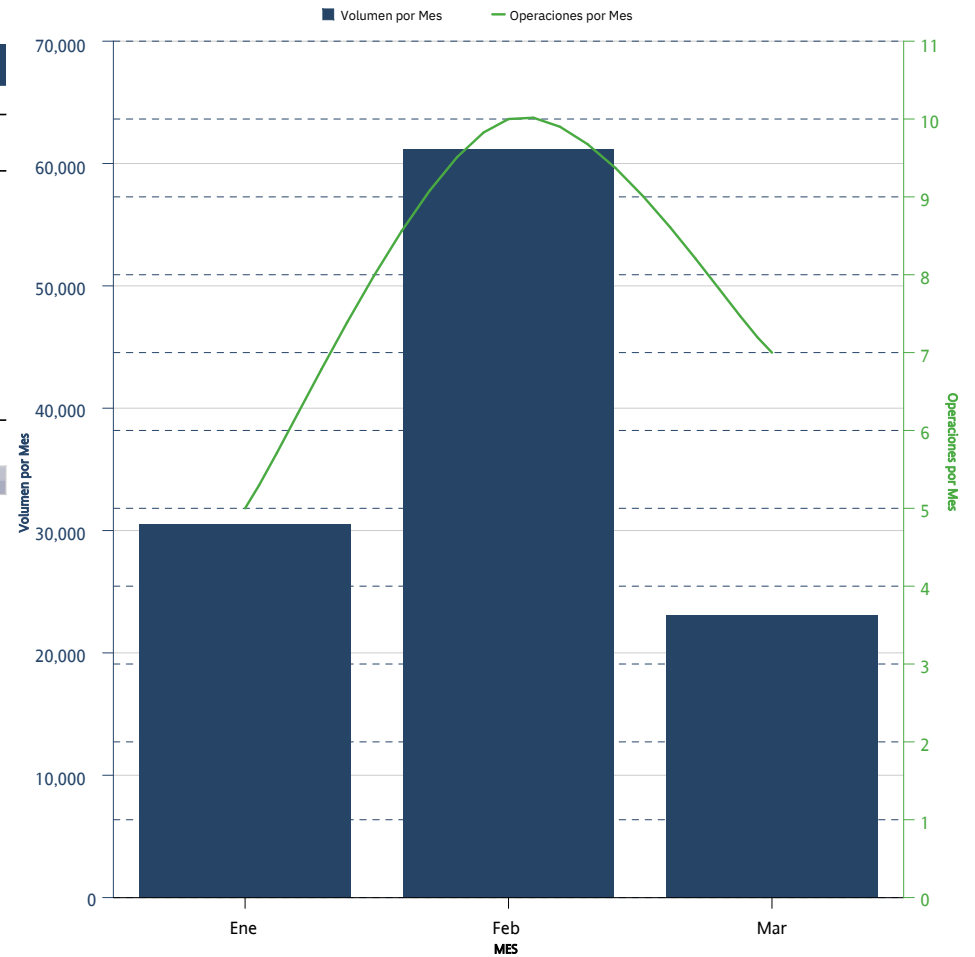

\*Sólo se muestran los instrumentos que presentaron volumen acumulado o interés abierto mayor a cero al cierre del mes

# DISTRIBUCION DEL INTERES ABIERTO / OPEN INTEREST DISTRIBUTION

## OPCIONES / OPTIONS

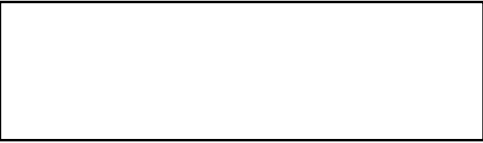

OPCIONES <i>OPTIONS</i>	CALLS <i>CALLS</i>	PUTS <i>PUTS</i>	INTERÉS ABIERTO <i>OPEN INTEREST</i>	PARTICIPACIÓN PORCENTUAL <i>PERCENTAGE</i>
ALFA		10,000	10,000	48.08 %
CEMEX	10,000		10,000	48.08 %
DOLAR	200	600	800	3.85 %

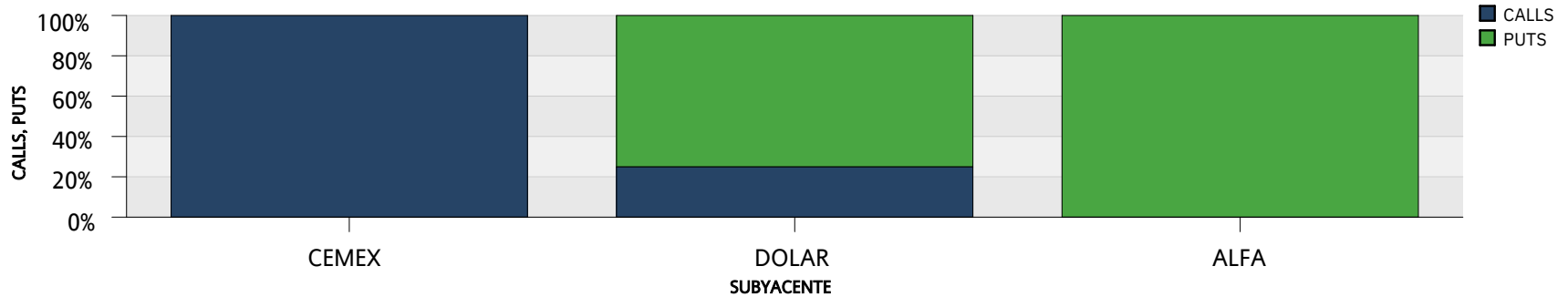
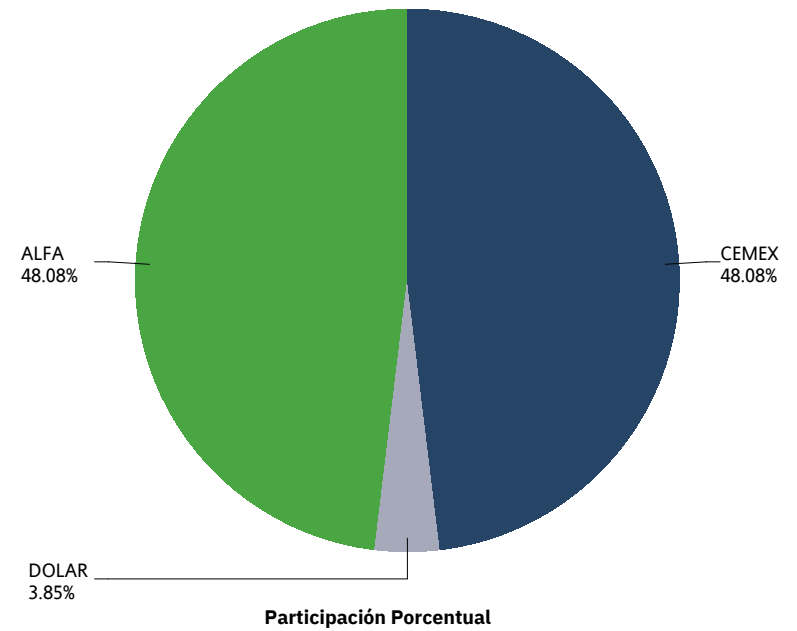

**SWAPS**



# CONCENTRADO DE MERCADO MENSUAL / MONTHLY MARKET SUMMARY

SWAPS

SWAPS SWAPS	OPERACIONES NUMBER OF TRADES	VOLUMEN VOLUME	IMPORTE NOTIONAL VALUE	INTERÉS ABIERTO OPEN INTEREST
1F1	2	200,000	20,000,000,000	200,000
2F1	0	0	0	215,000
3F1	1	30,000	3,000,000,000	30,000
4F1	0	0	0	68,600
5F1	0	0	0	45,810
6F1	3	70,000	7,000,000,000	384,400
7F1	0	0	0	90,960
8F1	0	0	0	120,880
9F1	3	46,500	4,650,000,000	163,850
10F1	0	0	0	125,410
11F1	0	0	0	82,863
12F1	0	0	0	36,950
13F1	4	56,000	5,600,000,000	199,300
14F1	0	0	0	125,300
15F1	0	0	0	169,079
16F1	0	0	0	52,000
17F1	0	0	0	64,200
18F1	0	0	0	74,300
19F1	2	25,000	2,500,000,000	33,300
20F1	0	0	0	54,050
21F1	0	0	0	42,782
22F1	0	0	0	14,000
23F1	0	0	0	50,500
24F1	0	0	0	81,300
25F1	0	0	0	13,000
26F1	7	43,000	4,300,000,000	214,701
27F1	0	0	0	51,420
28F1	0	0	0	185,910
29F1	0	0	0	68,955
30F1	0	0	0	33,165
31F1	0	0	0	41,100
32F1	0	0	0	21,810
33F1	0	0	0	134,650
34F1	0	0	0	122,080
35F1	0	0	0	98,000
36F1	0	0	0	86,900
37F1	0	0	0	35,510
38F1	0	0	0	113,800
39F1	4	54,500	5,450,000,000	220,210
40F1	0	0	0	31,530
41F1	0	0	0	57,300
42F1	0	0	0	100,800
43F1	0	0	0	67,170

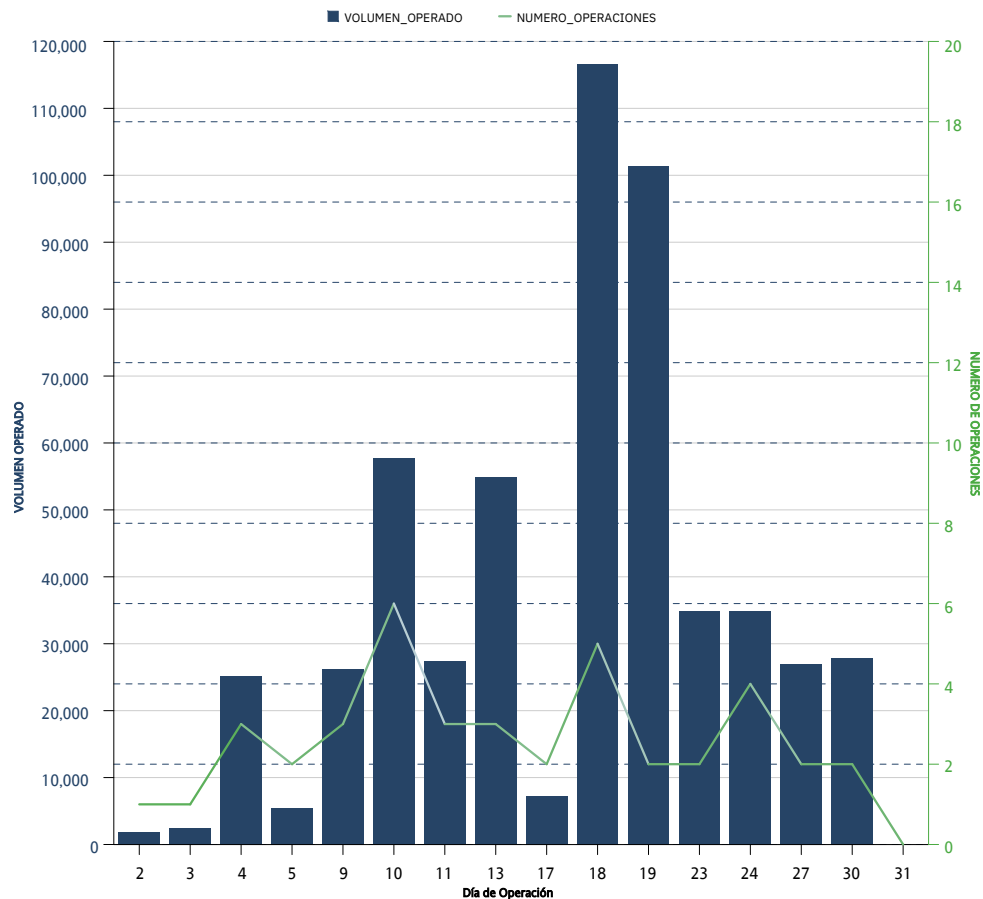

\*Sólo se muestran los instrumentos que presentaron volumen acumulado o interés abierto mayor a cero al cierre del mes

CONCENTRADO DE MERCADO MENSUAL / MONTHLY MARKET SUMMARY  
SWAPS

SWAPS SWAPS	OPERACIONES NUMBER OF TRADES	VOLUMEN VOLUME	IMPORTE NOTIONAL VALUE	INTERÉS ABIERTO OPEN INTEREST
44F1	0	0	0	52,400
45F1	0	0	0	121,400
46F1	0	0	0	83,300
47F1	0	0	0	55,575
48F1	0	0	0	30,300
49F1	0	0	0	43,770
50F1	0	0	0	13,100
51F1	0	0	0	14,400
52F1	4	10,380	1,038,000,000	112,880
53F1	0	0	0	35,800
54F1	0	0	0	106,550
55F1	0	0	0	70,050
56F1	0	0	0	27,300
57F1	0	0	0	115,075
58F1	0	0	0	16,130
59F1	0	0	0	25,600
60F1	0	0	0	11,300
61F1	0	0	0	18,033
62F1	0	0	0	20,600
63F1	0	0	0	23,600
64F1	0	0	0	7,700
65F1	6	10,000	1,000,000,000	93,410
66F1	0	0	0	1,300
67F1	0	0	0	18,000
68F1	0	0	0	10,000
69F1	0	0	0	65,300
70F1	0	0	0	7,200
71F1	0	0	0	42,680
72F1	0	0	0	47,000
73F1	0	0	0	14,200
74F1	0	0	0	10,850
75F1	0	0	0	233,890
76F1	0	0	0	25,310
77F1	0	0	0	4,680
78F1	0	0	0	3,900
79F1	0	0	0	5,000
80F1	0	0	0	93,950
81F1	0	0	0	233,051
82F1	0	0	0	91,490
83F1	0	0	0	27,870
84F1	0	0	0	5,400
85F1	0	0	0	7,150
86F1	0	0	0	27,950

\*Sólo se muestran los instrumentos que presentaron volumen acumulado o interés abierto mayor a cero al cierre del mes

CONCENTRADO DE MERCADO MENSUAL / MONTHLY MARKET SUMMARY  
SWAPS

SWAPS SWAPS	OPERACIONES NUMBER OF TRADES	VOLUMEN VOLUME	IMPORTE NOTIONAL VALUE	INTERÉS ABIERTO OPEN INTEREST
87F1	0	0	0	21,840
88F1	0	0	0	6,050
89F1	0	0	0	11,600
90F1	0	0	0	5,035
91F1	3	4,450	445,000,000	46,760
92F1	0	0	0	19,738
93F1	0	0	0	43,880
94F1	0	0	0	19,260
95F1	0	0	0	7,050
96F1	0	0	0	20,240
97F1	0	0	0	27,950
98F1	0	0	0	6,400
99F1	0	0	0	121,180
100F1	0	0	0	27,100
101F1	0	0	0	4,700
102F1	0	0	0	4,000
103F1	0	0	0	13,400
104F1	0	0	0	19,550
105F1	0	0	0	4,100
106F1	0	0	0	6,500
107F1	0	0	0	20,100
108F1	0	0	0	33,200
109F1	0	0	0	23,700
110F1	0	0	0	75,680
111F1	0	0	0	49,700
112F1	0	0	0	11,500
113F1	0	0	0	19,000
114F1	0	0	0	7,900
115F1	0	0	0	10,800
116F1	0	0	0	950
117F1	0	0	0	44,800
120F1	0	0	0	40,350
124F1	0	0	0	4,150
125F1	0	0	0	3,900
128F1	0	0	0	6,900
129F1	0	0	0	21,500
130F1	2	2,600	260,000,000	327,880
135F1	0	0	0	770
137F1	0	0	0	3,750
145F1	0	0	0	25,200
148F1	0	0	0	2,500
156F1	0	0	0	2,500
168F1	0	0	0	4,800

\*Sólo se muestran los instrumentos que presentaron volumen acumulado o interés abierto mayor a cero al cierre del mes

CONCENTRADO DE MERCADO MENSUAL / MONTHLY MARKET SUMMARY  
*SWAPS*

SWAPS <i>SWAPS</i>	OPERACIONES <i>NUMBER OF TRADES</i>	VOLUMEN <i>VOLUME</i>	IMPORTE <i>NOTIONAL VALUE</i>	INTERÉS ABIERTO <i>OPEN INTEREST</i>
169F1	0	0	0	3,600
<b>Total Mensual</b>	<b>41</b>	<b>552,430</b>	<b>55,243,000,000</b>	<b>7,478,752</b>

*\*Sólo se muestran los instrumentos que presentaron volumen acumulado o interés abierto mayor a cero al cierre del mes*

# CONCENTRADO DE MERCADO ACUMULADO / ACCRUED MARKET SUMMARY

SWAPS

SWAPS SWAPS	OPERACIONES NUMBER OF TRADES	VOLUMEN VOLUME	IMPORTE NOTIONAL VALUE	INTERÉS ABIERTO OPEN INTEREST
1F1	2	200,000	20,000,000,000	200,000
2F1	2	515,000	51,500,000,000	215,000
3F1	1	30,000	3,000,000,000	30,000
4F1	1	10,000	1,000,000,000	68,600
5F1	0	0	0	45,810
6F1	3	70,000	7,000,000,000	384,400
7F1	1	60,000	6,000,000,000	90,960
8F1	0	0	0	120,880
9F1	6	76,500	7,650,000,000	163,850
10F1	0	0	0	125,410
11F1	0	0	0	82,863
12F1	0	0	0	36,950
13F1	4	56,000	5,600,000,000	199,300
14F1	1	18,000	1,800,000,000	125,300
15F1	1	25,500	2,550,000,000	169,079
16F1	0	0	0	52,000
17F1	0	0	0	64,200
18F1	0	0	0	74,300
19F1	2	25,000	2,500,000,000	33,300
20F1	0	0	0	54,050
21F1	0	0	0	42,782
22F1	0	0	0	14,000
23F1	0	0	0	50,500
24F1	0	0	0	81,300
25F1	0	0	0	13,000
26F1	9	51,500	5,150,000,000	214,701
27F1	0	0	0	51,420
28F1	7	139,610	13,961,000,000	185,910
29F1	0	0	0	68,955
30F1	0	0	0	33,165
31F1	1	1,000	100,000,000	41,100
32F1	0	0	0	21,810
33F1	1	1,000	100,000,000	134,650
34F1	0	0	0	122,080
35F1	1	1,000	100,000,000	98,000
36F1	0	0	0	86,900
37F1	1	1,000	100,000,000	35,510
38F1	0	0	0	113,800
39F1	9	69,500	6,950,000,000	220,210
40F1	0	0	0	31,530
41F1	0	0	0	57,300
42F1	0	0	0	100,800
43F1	1	7,000	700,000,000	67,170

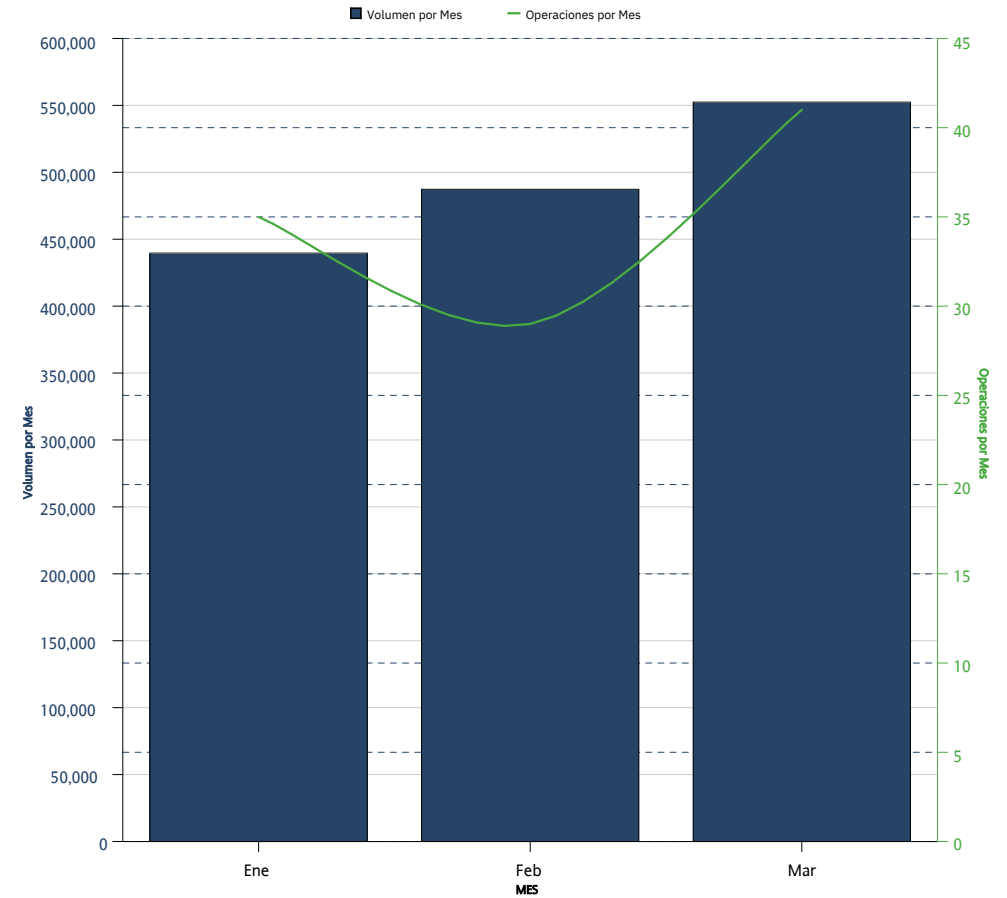

\*Sólo se muestran los instrumentos que presentaron volumen acumulado o interés abierto mayor a cero al cierre del mes

CONCENTRADO DE MERCADO ACUMULADO / ACCRUED MARKET SUMMARY  
SWAPS

SWAPS SWAPS	OPERACIONES NUMBER OF TRADES	VOLUMEN VOLUME	IMPORTE NOTIONAL VALUE	INTERÉS ABIERTO OPEN INTEREST
44F1	0	0	0	52,400
45F1	0	0	0	121,400
46F1	0	0	0	83,300
47F1	0	0	0	55,575
48F1	0	0	0	30,300
49F1	0	0	0	43,770
50F1	0	0	0	13,100
51F1	0	0	0	14,400
52F1	10	28,380	2,838,000,000	112,880
53F1	0	0	0	35,800
54F1	2	15,250	1,525,000,000	106,550
55F1	0	0	0	70,050
56F1	0	0	0	27,300
57F1	0	0	0	115,075
58F1	0	0	0	16,130
59F1	0	0	0	25,600
60F1	0	0	0	11,300
61F1	2	3,600	360,000,000	18,033
62F1	1	2,500	250,000,000	20,600
63F1	1	1,100	110,000,000	23,600
64F1	1	2,500	250,000,000	7,700
65F1	15	23,000	2,300,000,000	93,410
66F1	0	0	0	1,300
67F1	0	0	0	18,000
68F1	0	0	0	10,000
69F1	0	0	0	65,300
70F1	0	0	0	7,200
71F1	0	0	0	42,680
72F1	0	0	0	47,000
73F1	0	0	0	14,200
74F1	0	0	0	10,850
75F1	0	0	0	233,890
76F1	0	0	0	25,310
77F1	0	0	0	4,680
78F1	0	0	0	3,900
79F1	0	0	0	5,000
80F1	0	0	0	93,950
81F1	0	0	0	233,051
82F1	1	9,700	970,000,000	91,490
83F1	1	5,000	500,000,000	27,870
84F1	0	0	0	5,400
85F1	0	0	0	7,150
86F1	0	0	0	27,950

\*Sólo se muestran los instrumentos que presentaron volumen acumulado o interés abierto mayor a cero al cierre del mes

CONCENTRADO DE MERCADO ACUMULADO / ACCRUED MARKET SUMMARY  
SWAPS

SWAPS SWAPS	OPERACIONES NUMBER OF TRADES	VOLUMEN VOLUME	IMPORTE NOTIONAL VALUE	INTERÉS ABIERTO OPEN INTEREST
87F1	0	0	0	21,840
88F1	0	0	0	6,050
89F1	0	0	0	11,600
90F1	0	0	0	5,035
91F1	6	8,450	845,000,000	46,760
92F1	0	0	0	19,738
93F1	0	0	0	43,880
94F1	0	0	0	19,260
95F1	0	0	0	7,050
96F1	0	0	0	20,240
97F1	0	0	0	27,950
98F1	0	0	0	6,400
99F1	0	0	0	121,180
100F1	0	0	0	27,100
101F1	0	0	0	4,700
102F1	0	0	0	4,000
103F1	0	0	0	13,400
104F1	0	0	0	19,550
105F1	0	0	0	4,100
106F1	0	0	0	6,500
107F1	0	0	0	20,100
108F1	0	0	0	33,200
109F1	0	0	0	23,700
110F1	0	0	0	75,680
111F1	0	0	0	49,700
112F1	0	0	0	11,500
113F1	0	0	0	19,000
114F1	0	0	0	7,900
115F1	0	0	0	10,800
116F1	0	0	0	950
117F1	0	0	0	44,800
120F1	1	4,150	415,000,000	40,350
124F1	0	0	0	4,150
125F1	1	3,900	390,000,000	3,900
128F1	0	0	0	6,900
129F1	0	0	0	21,500
130F1	8	11,700	1,170,000,000	327,880
135F1	0	0	0	770
137F1	0	0	0	3,750
145F1	0	0	0	25,200
148F1	1	2,500	250,000,000	2,500
156F1	0	0	0	2,500
168F1	0	0	0	4,800

\*Sólo se muestran los instrumentos que presentaron volumen acumulado o interés abierto mayor a cero al cierre del mes

CONCENTRADO DE MERCADO ACUMULADO / ACCRUED MARKET SUMMARY  
*SWAPS*

SWAPS <i>SWAPS</i>	OPERACIONES <i>NUMBER OF TRADES</i>	VOLUMEN <i>VOLUME</i>	IMPORTE <i>NOTIONAL VALUE</i>	INTERÉS ABIERTO <i>OPEN INTEREST</i>
169F1	0	0	0	3,600
<b>Acumulado Anual</b>	<b>105</b>	<b>1,479,340</b>	<b>147,934,000,000</b>	<b>7,478,752</b>

*\*Sólo se muestran los instrumentos que presentaron volumen acumulado o interés abierto mayor a cero al cierre del mes*

La información contenida en los indicadores del Mercado de Productos Derivados, en su versión mensual "Resumen y Análisis Operativo del Mercado Mexicano de Derivados" está elaborado con técnicas confiables utilizando la información más oportuna disponible. No obstante, MexDer, Mercado Mexicano de Derivados, S.A. de C.V., no se hace responsable por eventuales errores tipográficos o de captura que puedan ser publicados, ni se hace responsable por el uso o interpretación que terceros pudieran hacer con la información publicada. Las decisiones de compra o venta de productos derivados, basada en la información contenida en las gráficas textos, y cuadros de los indicadores del Mercado de productos derivados, son responsabilidad exclusiva del lector, por lo que la información no debe ser considerada como recomendación de compra o venta de alguno de los instrumentos que aquí se publican.

Resumen y Análisis Operativo del Mercado Mexicano de Derivados, es una publicación mensual, editada por MexDer, Mercado Mexicano de Derivados S.A. de C.V. Paseo de la Reforma No. 255, Col. Cuauhtémoc, C.P. 06500, Ciudad de México, Tel. 5342-9900  
Editor responsable: Mercado Mexicano de Derivados S.A. de C.V.