



# Resumen y Análisis Operativo del Mercado Mexicano de Derivados



*MexDer's Market Statistics & Operative Analysis*

Abril 2026 / April 2026





<b>FUTUROS</b> .....	<b>3</b>
CONCENTRADO DE MERCADO MENSUAL .....	4
CONCENTRADO DE MERCADO ACUMULADO .....	5
DISTRIBUCION DEL INTERES ABIERTO .....	6
<b>OPCIONES</b> .....	<b>7</b>
CONCENTRADO DE MERCADO MENSUAL .....	8
CONCENTRADO DE MERCADO ACUMULADO .....	9
DISTRIBUCION DEL INTERES ABIERTO .....	10
<b>SWAPS</b> .....	<b>11</b>
CONCENTRADO DE MERCADO MENSUAL .....	12
CONCENTRADO DE MERCADO ACUMULADO .....	15
<i>Aviso de Privacidad</i> .....	<i>19</i>

<b>FUTURES</b> .....	<b>3</b>
MONTHLY MARKET SUMMARY .....	4
ACCRUED MARKET SUMMARY .....	5
OPEN INTEREST DISTRIBUTION .....	6
<b>OPTIONS</b> .....	<b>7</b>
MONTHLY MARKET SUMMARY .....	8
ACCRUED MARKET SUMMARY .....	9
OPEN INTEREST DISTRIBUTION .....	10
<b>SWAPS</b> .....	<b>11</b>
MONTHLY MARKET SUMMARY .....	12
ACCRUED MARKET SUMMARY .....	15
<i>Disclaimer</i> .....	<i>19</i>

# FUTUROS / FUTURES



# CONCENTRADO DE MERCADO MENSUAL / MONTHLY MARKET SUMMARY

FUTUROS / FUTURES

FUTUROS FUTURES	OPERACIONES NUMBER OF TRADES	VOLUMEN VOLUME	IMPORTE NOTIONAL VALUE	INTERÉS ABIERTO OPEN INTEREST
DOLAR	92	735,548	129,742,905,572	1,843,523
EURO	2	250	50,915,000	100
<b>DIVISAS / CURRENCIES</b>	<b>94</b>	<b>735,798</b>	<b>129,793,820,572</b>	<b>1,843,623</b>
IPC	12,239	15,429	10,663,718,700	10,448
MIP	10	28	3,795,780	1
<b>INDICES / INDICES</b>	<b>12,249</b>	<b>15,457</b>	<b>10,667,514,480</b>	<b>10,449</b>
ALFA	1	4,527	8,537,922	48,513
ASUR	3	120	6,612,330	110
BOLSA	1	100	401,300	
FEMSA	0	0	0	2,270
GMEXICO	1	50	1,035,950	1,535
GRUMA	0	0	0	2,500
LIVEPOL	12	4,866	53,900,488	36,433
ORBIA	1	2,000	4,434,000	4,000
TELEVISA	3	400	442,700	234,258
VOLAR	4	3,200	4,459,900	2,900
<b>ACCIONES / SINGLE STOCK</b>	<b>26</b>	<b>15,263</b>	<b>79,824,590</b>	<b>332,519</b>
<b>Total Mensual</b>	<b>12,369</b>	<b>766,518</b>	<b>140,541,159,642</b>	<b>2,186,591</b>

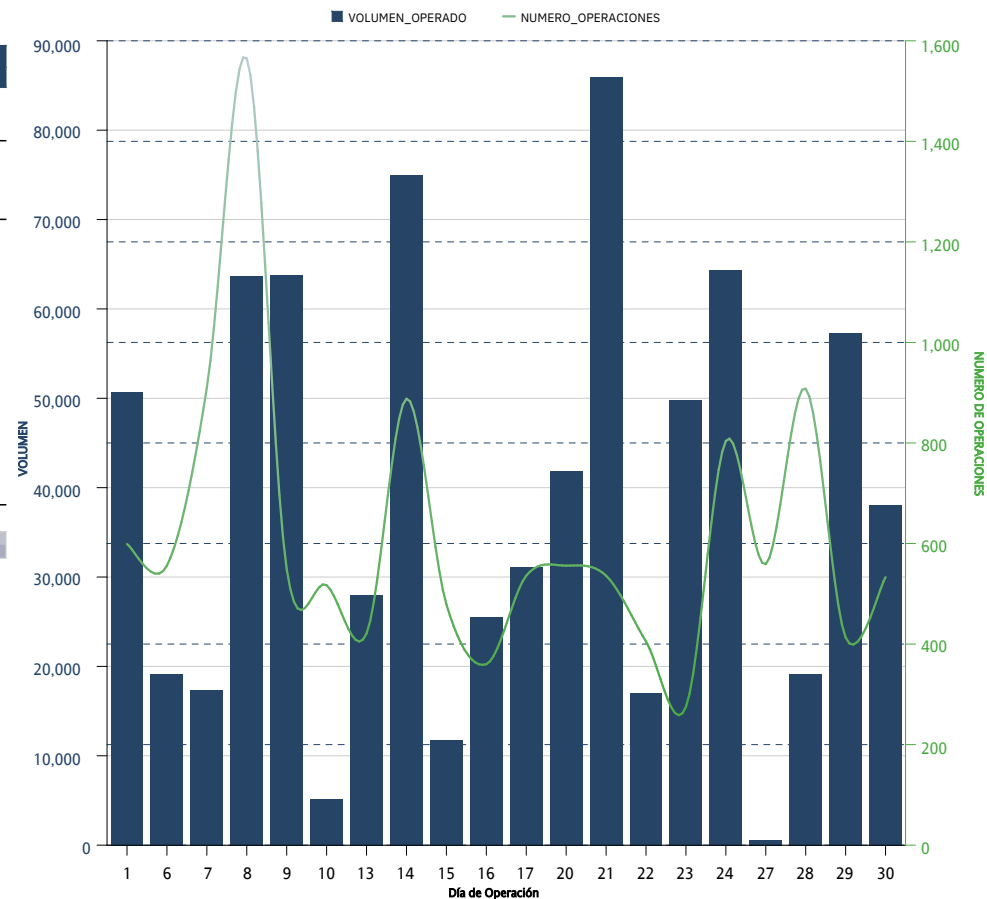

\*Sólo se muestran los instrumentos que presentaron volumen acumulado o interés abierto mayor a cero al cierre del mes

# CONCENTRADO DE MERCADO ACUMULADO / ACCRUED MARKET SUMMARY

FUTUROS / FUTURES

FUTUROS FUTURES	OPERACIONES NUMBER OF TRADES	VOLUMEN VOLUME	IMPORTE NOTIONAL VALUE	INTERÉS ABIERTO OPEN INTEREST
DOLAR	572	4,501,482	800,911,608,563	1,843,523
EURO	4	500	103,184,000	100
MINI DOLAR	0	0	0	
<b>DIVISAS / CURRENCIES</b>	<b>576</b>	<b>4,501,982</b>	<b>801,014,792,563</b>	<b>1,843,623</b>
IPC	54,993	95,910	65,324,188,330	10,448
MIP	105	176	24,114,120	1
<b>INDICES / INDICES</b>	<b>55,098</b>	<b>96,086</b>	<b>65,348,302,450</b>	<b>10,449</b>
ALFA	20	84,226	153,803,395	48,513
ALSEA	5	600	3,372,290	
APPLE	1	3	13,620	
ASUR	6	150	8,477,630	110
BOLSA	3	400	1,519,400	
FEMSA	8	3,330	66,311,000	2,270
GMEXICO	40	43,665	928,128,722	1,535
GRUMA	16	4,400	146,528,740	2,500
LACOMER	3	200	831,046	
LIVEPOL	75	36,433	399,363,634	36,433
META	1	1	10,950	
NETFLIX	1	4	5,320	
NVIDIA	1	5	16,095	
ORBIA	26	14,000	28,898,480	4,000
TELEvisa	15	35,356	41,100,952	234,258
TESLA	1	2	14,160	
VOLAR	10	5,300	7,840,650	2,900
WALMART	10	12,580	75,089,480	
<b>ACCIONES / SINGLE STOCK</b>	<b>242</b>	<b>240,655</b>	<b>1,861,325,564</b>	<b>332,519</b>
<b>Acumulado Anual</b>	<b>55,916</b>	<b>4,838,723</b>	<b>868,224,420,577</b>	<b>2,186,591</b>

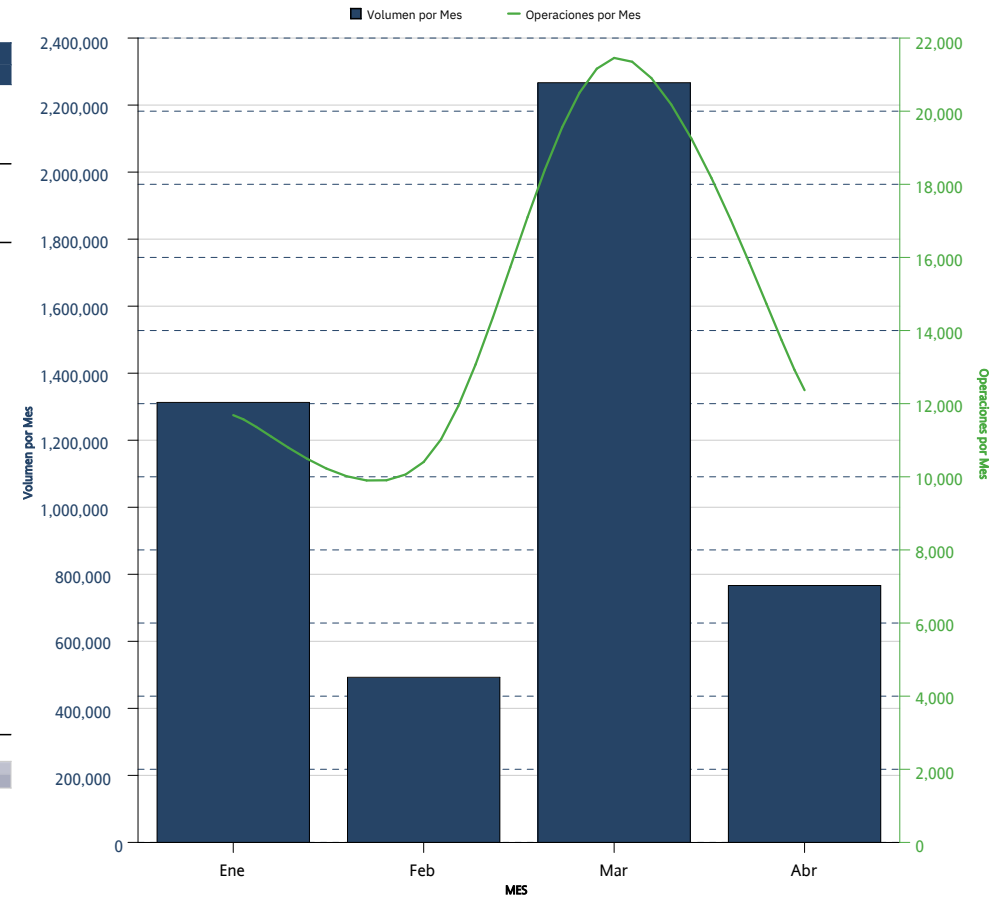

\*Sólo se muestran los instrumentos que presentaron volumen acumulado o interés abierto mayor a cero al cierre del mes

DISTRIBUCION DEL INTERES ABIERTO / OPEN INTEREST DISTRIBUTION  
*FUTUROS / FUTURES*



FUTUROS <i>FUTURES</i>	INTERÉS ABIERTO <i>OPEN INTEREST</i>	PARTICIPACIÓN PORCENTUAL <i>PERCENTAGE</i>
DOLAR	1,843,523	84.31 %
TELEVISA	234,258	10.71 %
ALFA	48,513	2.22 %
LIVEPOL	36,433	1.67 %
IPC	10,448	0.48 %
ORBIA	4,000	0.18 %
VOLAR	2,900	0.13 %
GRUMA	2,500	0.11 %
FEMSA	2,270	0.10 %
GMEXICO	1,535	0.07 %
ASUR	110	0.01 %
EURO	100	0.00 %
MIP	1	0.00 %

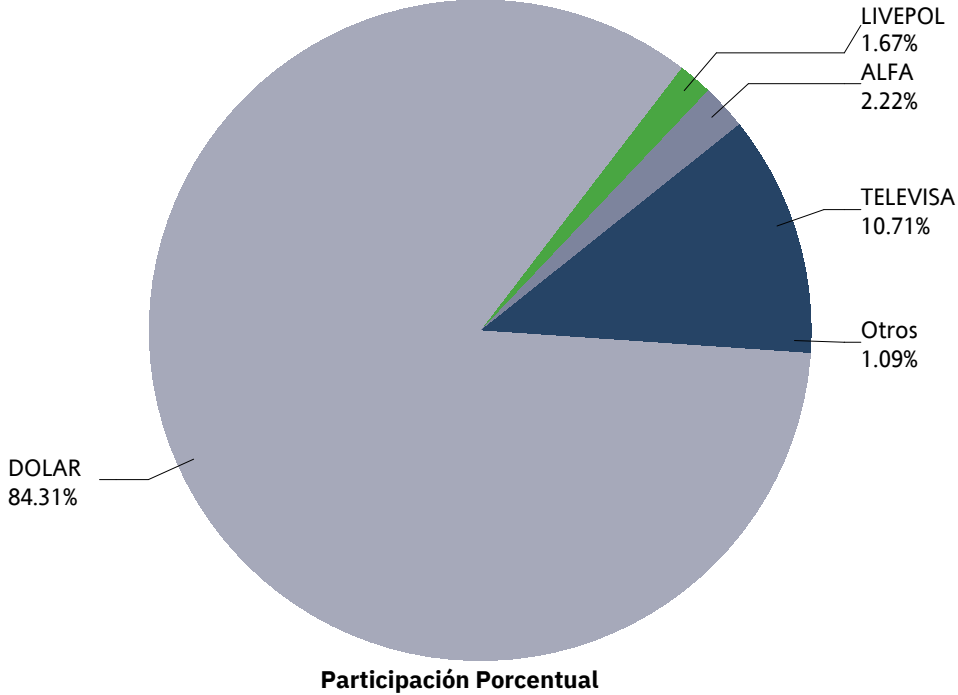

# OPCIONES / OPTIONS



# CONCENTRADO DE MERCADO MENSUAL / MONTHLY MARKET SUMMARY

OPCIONES / OPTIONS

OPCIONES OPTIONS	CALLS CALLS	PUTS PUTS	OPERACIONES TRADES	VOLUMEN VOLUME	IMPORTE NOTIONAL VALUE	INTERÉS ABIERTO OPEN INTEREST
DOLAR	0	600	3	600	103,200,000	1,400
<b>DIVISAS / CURRENCIES</b>	<b>0</b>	<b>600</b>	<b>3</b>	<b>600</b>	<b>103,200,000</b>	<b>1,400</b>
ALFA		0	0	0	0	10,000
ALSEA		2,000	1	2,000	10,600,000	2,000
AMOVIL	5,000	5,000	2	10,000	23,250,000	10,000
ASUR		1,000	1	1,000	56,000,000	1,000
BIMBO		3,000	1	3,000	18,000,000	3,000
CEMEX	10,000		1	10,000	21,000,000	20,000
FEMSA	3,000		2	3,000	60,500,000	3,000
GMEXICO	3,000	3,000	2	6,000	122,400,000	6,000
WALMART		8,000	2	8,000	43,800,000	8,000
<b>ACCIONES / SINGLE STOCK</b>	<b>21,000</b>	<b>22,000</b>	<b>12</b>	<b>43,000</b>	<b>355,550,000</b>	<b>63,000</b>
<b>Mensual Total</b>	<b>21,000</b>	<b>22,600</b>	<b>15</b>	<b>43,600</b>	<b>458,750,000</b>	<b>64,400</b>

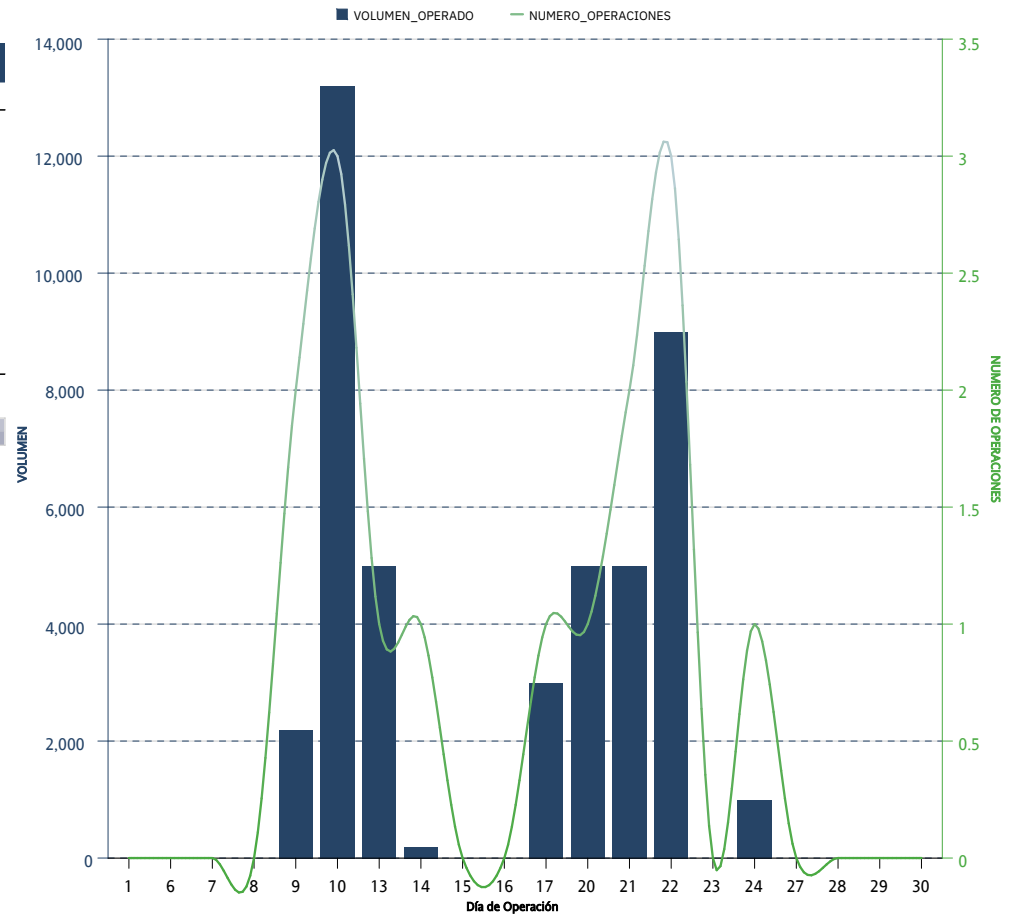

\*Sólo se muestran los instrumentos que presentaron volumen acumulado o interés abierto mayor a cero al cierre del mes

# CONCENTRADO DE MERCADO ACUMULADO / ACCRUED MARKET SUMMARY

OPCIONES / OPTIONS

OPCIONES OPTIONS	CALLS CALLS	PUTS PUTS	OPERACIONES TRADES	VOLUMEN VOLUME	IMPORTE NOTIONAL VALUE	INTERÉS ABIERTO OPEN INTEREST
IP	100	100	4	200	143,000,000	
<b>INDICES / INDICES</b>	<b>100</b>	<b>100</b>	<b>4</b>	<b>200</b>	<b>143,000,000</b>	
DOLAR	200	1,600	8	1,800	317,000,000	1,400
<b>DIVISAS / CURRENCIES</b>	<b>200</b>	<b>1,600</b>	<b>8</b>	<b>1,800</b>	<b>317,000,000</b>	<b>1,400</b>
ALFA		10,000	1	10,000	17,000,000	10,000
ALSEA		2,000	1	2,000	10,600,000	2,000
AMOVIL	25,000	25,000	4	50,000	98,250,000	10,000
ASUR	1,000	3,000	3	4,000	236,000,000	1,000
BIMBO		3,000	1	3,000	18,000,000	3,000
CEMEX	20,000	20,000	3	40,000	85,000,000	20,000
FEMSA	3,000	5,000	3	8,000	140,500,000	3,000
GAP		500	1	500	21,000,000	
GMEXICO	3,000	3,000	2	6,000	122,400,000	6,000
META	30		1	30	339,000	
WALMART		33,000	5	33,000	161,800,000	8,000
<b>ACCIONES / SINGLE STOCK</b>	<b>52,030</b>	<b>104,500</b>	<b>25</b>	<b>156,530</b>	<b>910,889,000</b>	<b>63,000</b>
<b>Acumulado Anual</b>	<b>52,330</b>	<b>106,200</b>	<b>37</b>	<b>158,530</b>	<b>1,370,889,000</b>	<b>64,400</b>

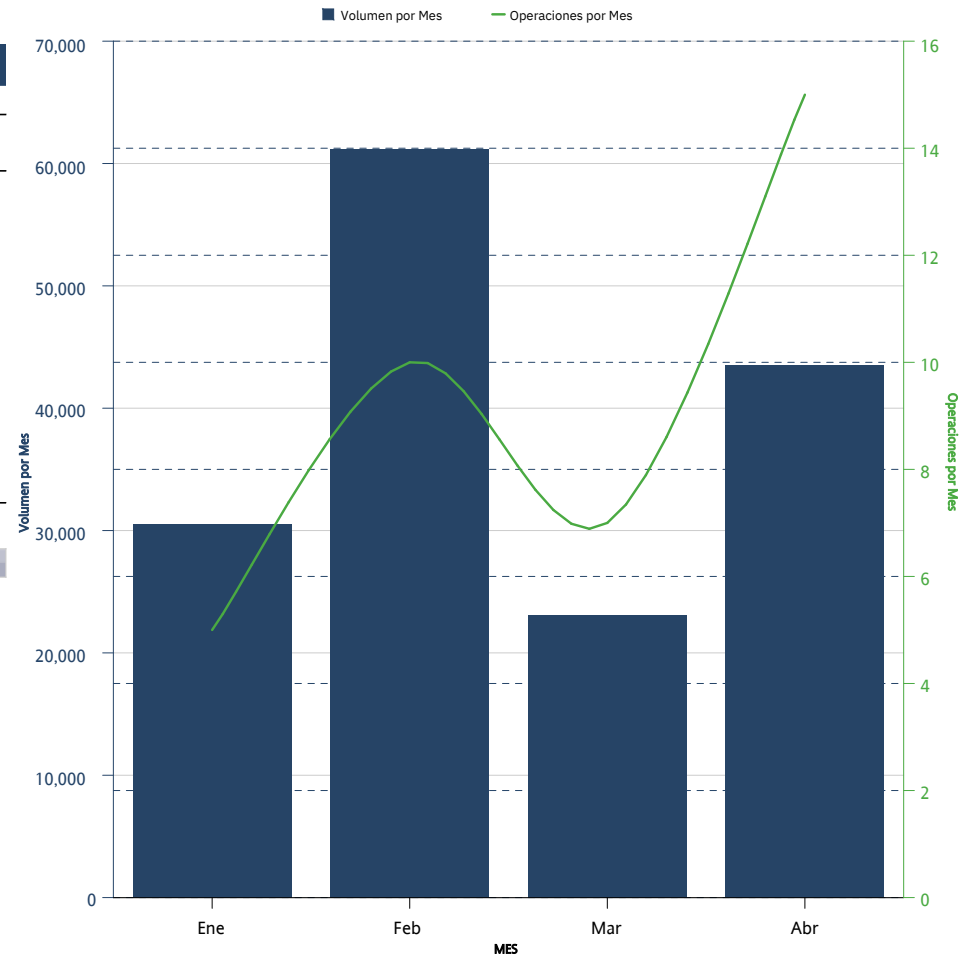

\*Sólo se muestran los instrumentos que presentaron volumen acumulado o interés abierto mayor a cero al cierre del mes

## DISTRIBUCION DEL INTERES ABIERTO / OPEN INTEREST DISTRIBUTION OPCIONES / OPTIONS

OPCIONES <i>OPTIONS</i>	CALLS <i>CALLS</i>	PUTS <i>PUTS</i>	INTERÉS ABIERTO <i>OPEN INTEREST</i>	PARTICIPACIÓN PORCENTUAL <i>PERCENTAGE</i>
CEMEX	20,000		20,000	31.06 %
ALFA		10,000	10,000	15.53 %
AMOVIL	5,000	5,000	10,000	15.53 %
WALMART		8,000	8,000	12.42 %
GMEXICO	3,000	3,000	6,000	9.32 %
BIMBO		3,000	3,000	4.66 %
FEMSA	3,000		3,000	4.66 %
ALSEA		2,000	2,000	3.11 %
DOLAR	200	1,200	1,400	2.17 %
ASUR		1,000	1,000	1.55 %

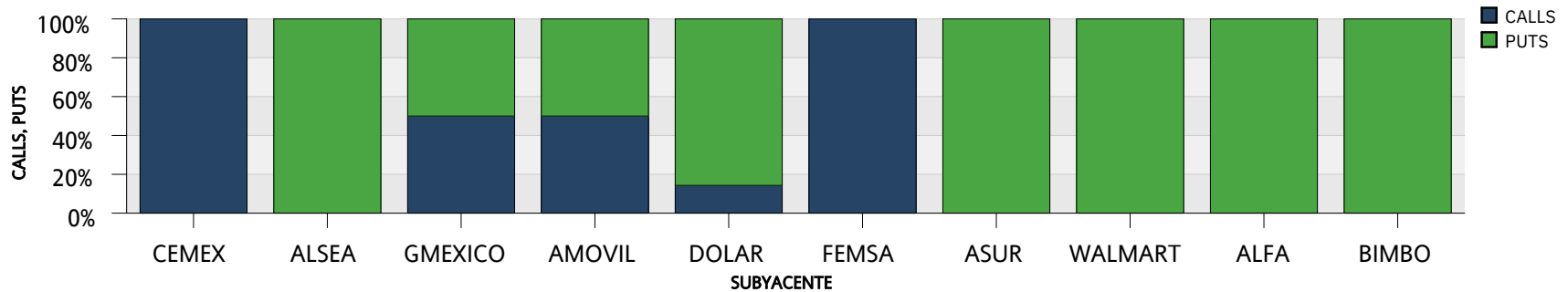
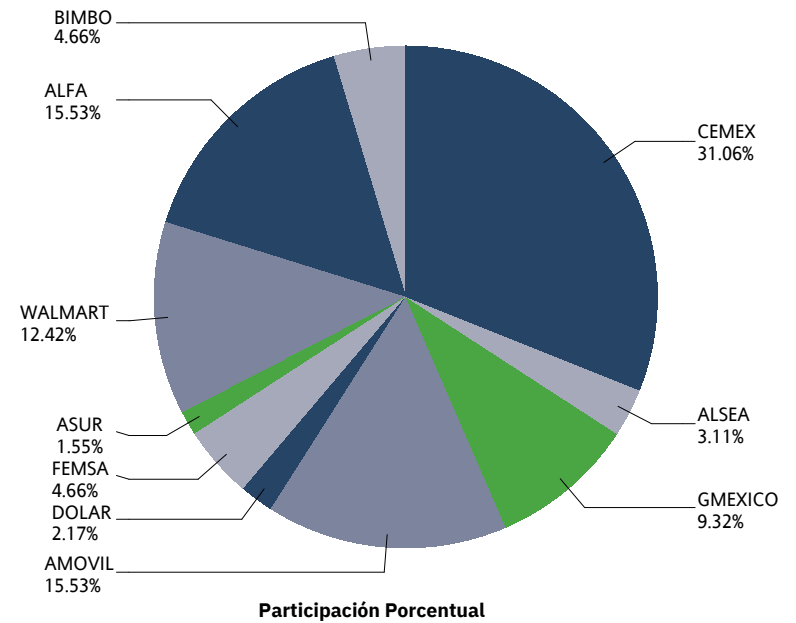

**SWAPS**



# CONCENTRADO DE MERCADO MENSUAL / MONTHLY MARKET SUMMARY

SWAPS

SWAPS SWAPS	OPERACIONES NUMBER OF TRADES	VOLUMEN VOLUME	IMPORTE NOTIONAL VALUE	INTERÉS ABIERTO OPEN INTEREST
3F1	0	0	0	30,000
4F1	8	440,000	44,000,000,000	450,000
5F1	0	0	0	43,310
6F1	2	10,000	1,000,000,000	227,400
7F1	0	0	0	90,960
8F1	0	0	0	120,880
9F1	0	0	0	163,850
10F1	0	0	0	125,410
11F1	0	0	0	82,863
12F1	0	0	0	36,950
13F1	1	10,000	1,000,000,000	237,950
14F1	0	0	0	85,300
15F1	0	0	0	169,079
16F1	0	0	0	52,000
17F1	0	0	0	64,200
18F1	1	9,750	975,000,000	84,050
19F1	0	0	0	33,300
20F1	0	0	0	54,050
21F1	1	15,000	1,500,000,000	57,782
22F1	0	0	0	14,000
23F1	0	0	0	50,500
24F1	0	0	0	81,300
25F1	0	0	0	13,000
26F1	9	60,200	6,020,000,000	274,900
27F1	0	0	0	51,420
28F1	0	0	0	185,910
29F1	0	0	0	68,955
30F1	0	0	0	33,165
31F1	0	0	0	41,100
32F1	0	0	0	21,810
33F1	0	0	0	134,650
34F1	0	0	0	122,080
35F1	0	0	0	98,000
36F1	0	0	0	86,900
37F1	0	0	0	35,510
38F1	0	0	0	113,800
39F1	4	21,200	2,120,000,000	241,410
40F1	0	0	0	31,530
41F1	0	0	0	57,300
42F1	0	0	0	100,800
43F1	0	0	0	67,170
44F1	0	0	0	52,400
45F1	0	0	0	121,400

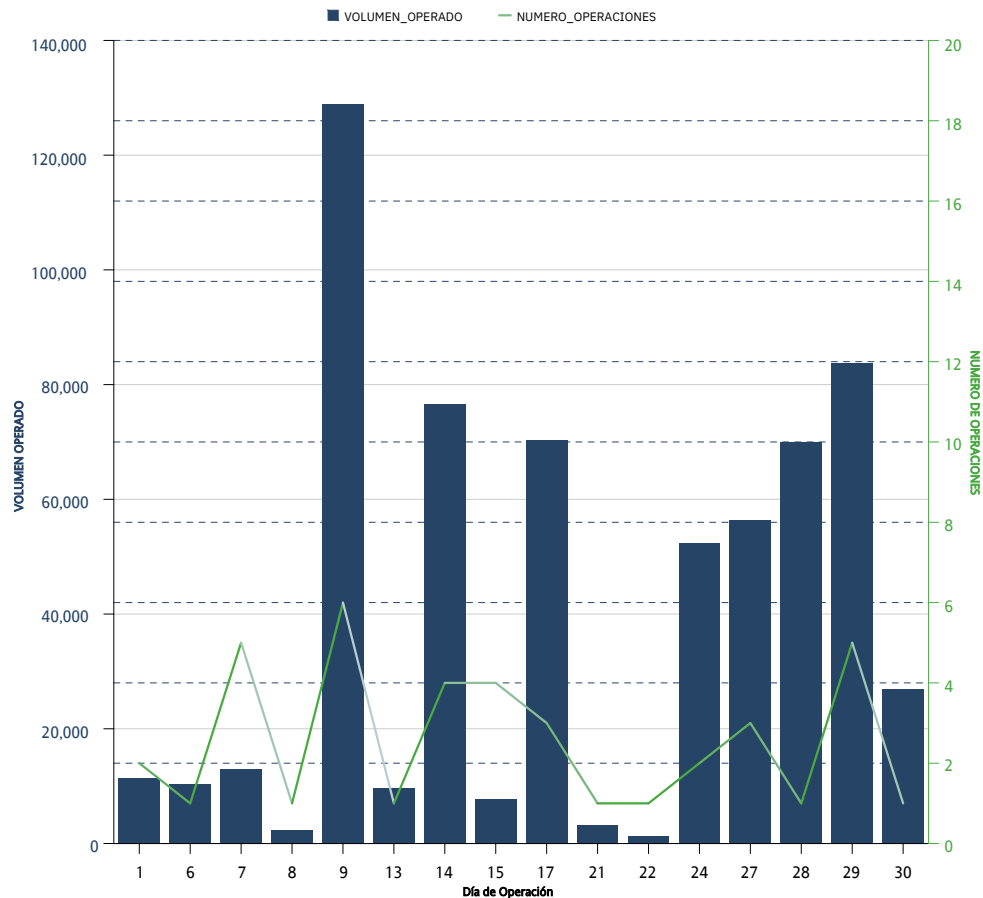

\*Sólo se muestran los instrumentos que presentaron volumen acumulado o interés abierto mayor a cero al cierre del mes

CONCENTRADO DE MERCADO MENSUAL / MONTHLY MARKET SUMMARY  
 SWAPS

SWAPS SWAPS	OPERACIONES NUMBER OF TRADES	VOLUMEN VOLUME	IMPORTE NOTIONAL VALUE	INTERÉS ABIERTO OPEN INTEREST
46F1	0	0	0	83,300
47F1	0	0	0	55,575
48F1	0	0	0	30,300
49F1	0	0	0	43,770
50F1	0	0	0	13,100
51F1	2	6,450	645,000,000	20,850
52F1	3	8,290	829,000,000	121,170
53F1	0	0	0	35,800
54F1	0	0	0	106,550
55F1	0	0	0	70,050
56F1	0	0	0	27,300
57F1	0	0	0	115,075
58F1	0	0	0	16,130
59F1	0	0	0	25,600
60F1	0	0	0	11,300
61F1	0	0	0	18,033
62F1	0	0	0	20,600
63F1	0	0	0	23,600
64F1	0	0	0	7,700
65F1	3	5,600	560,000,000	99,010
66F1	0	0	0	1,300
67F1	0	0	0	18,000
68F1	0	0	0	10,000
69F1	0	0	0	65,300
70F1	0	0	0	7,200
71F1	0	0	0	42,680
72F1	0	0	0	47,000
73F1	0	0	0	14,200
74F1	0	0	0	10,850
75F1	0	0	0	233,890
76F1	0	0	0	25,310
77F1	0	0	0	4,680
78F1	0	0	0	3,900
79F1	0	0	0	5,000
80F1	0	0	0	93,950
81F1	0	0	0	233,051
82F1	0	0	0	91,490
83F1	0	0	0	27,870
84F1	0	0	0	5,400
85F1	0	0	0	7,150
86F1	0	0	0	27,950
87F1	0	0	0	21,840
88F1	0	0	0	6,050

\*Sólo se muestran los instrumentos que presentaron volumen acumulado o interés abierto mayor a cero al cierre del mes

CONCENTRADO DE MERCADO MENSUAL / MONTHLY MARKET SUMMARY  
 SWAPS

SWAPS SWAPS	OPERACIONES NUMBER OF TRADES	VOLUMEN VOLUME	IMPORTE NOTIONAL VALUE	INTERÉS ABIERTO OPEN INTEREST
89F1	0	0	0	11,600
90F1	0	0	0	5,035
91F1	2	2,770	277,000,000	49,530
92F1	0	0	0	19,738
93F1	1	26,950	2,695,000,000	70,830
94F1	0	0	0	19,260
95F1	0	0	0	7,050
96F1	0	0	0	20,240
97F1	0	0	0	27,950
98F1	0	0	0	6,400
99F1	0	0	0	121,180
100F1	0	0	0	27,100
101F1	0	0	0	4,700
102F1	0	0	0	4,000
103F1	0	0	0	13,400
104F1	0	0	0	19,550
105F1	0	0	0	4,100
106F1	0	0	0	6,500
107F1	0	0	0	20,100
108F1	0	0	0	33,200
109F1	0	0	0	23,700
110F1	0	0	0	75,680
111F1	0	0	0	46,700
112F1	0	0	0	8,500
113F1	0	0	0	19,000
114F1	0	0	0	7,900
115F1	0	0	0	9,500
116F1	0	0	0	950
117F1	0	0	0	44,800
120F1	0	0	0	40,350
124F1	0	0	0	4,150
125F1	0	0	0	3,900
128F1	0	0	0	6,900
129F1	0	0	0	21,500
130F1	4	9,380	938,000,000	335,960
135F1	0	0	0	770
137F1	0	0	0	3,750
145F1	0	0	0	25,200
148F1	0	0	0	2,500
156F1	0	0	0	2,500
168F1	0	0	0	4,800
169F1	0	0	0	3,600
<b>Total Mensual</b>	<b>41</b>	<b>625,590</b>	<b>62,559,000,000</b>	<b>7,441,291</b>

\*Sólo se muestran los instrumentos que presentaron volumen acumulado o interés abierto mayor a cero al cierre del mes

# CONCENTRADO DE MERCADO ACUMULADO / ACCRUED MARKET SUMMARY

SWAPS

SWAPS SWAPS	OPERACIONES NUMBER OF TRADES	VOLUMEN VOLUME	IMPORTE NOTIONAL VALUE	INTERÉS ABIERTO OPEN INTEREST
1F1	2	200,000	20,000,000,000	
2F1	2	515,000	51,500,000,000	
3F1	1	30,000	3,000,000,000	30,000
4F1	9	450,000	45,000,000,000	450,000
5F1	0	0	0	43,310
6F1	5	80,000	8,000,000,000	227,400
7F1	1	60,000	6,000,000,000	90,960
8F1	0	0	0	120,880
9F1	6	76,500	7,650,000,000	163,850
10F1	0	0	0	125,410
11F1	0	0	0	82,863
12F1	0	0	0	36,950
13F1	5	66,000	6,600,000,000	237,950
14F1	1	18,000	1,800,000,000	85,300
15F1	1	25,500	2,550,000,000	169,079
16F1	0	0	0	52,000
17F1	0	0	0	64,200
18F1	1	9,750	975,000,000	84,050
19F1	2	25,000	2,500,000,000	33,300
20F1	0	0	0	54,050
21F1	1	15,000	1,500,000,000	57,782
22F1	0	0	0	14,000
23F1	0	0	0	50,500
24F1	0	0	0	81,300
25F1	0	0	0	13,000
26F1	18	111,700	11,170,000,000	274,900
27F1	0	0	0	51,420
28F1	7	139,610	13,961,000,000	185,910
29F1	0	0	0	68,955
30F1	0	0	0	33,165
31F1	1	1,000	100,000,000	41,100
32F1	0	0	0	21,810
33F1	1	1,000	100,000,000	134,650
34F1	0	0	0	122,080
35F1	1	1,000	100,000,000	98,000
36F1	0	0	0	86,900
37F1	1	1,000	100,000,000	35,510
38F1	0	0	0	113,800
39F1	13	90,700	9,070,000,000	241,410
40F1	0	0	0	31,530
41F1	0	0	0	57,300
42F1	0	0	0	100,800
43F1	1	7,000	700,000,000	67,170

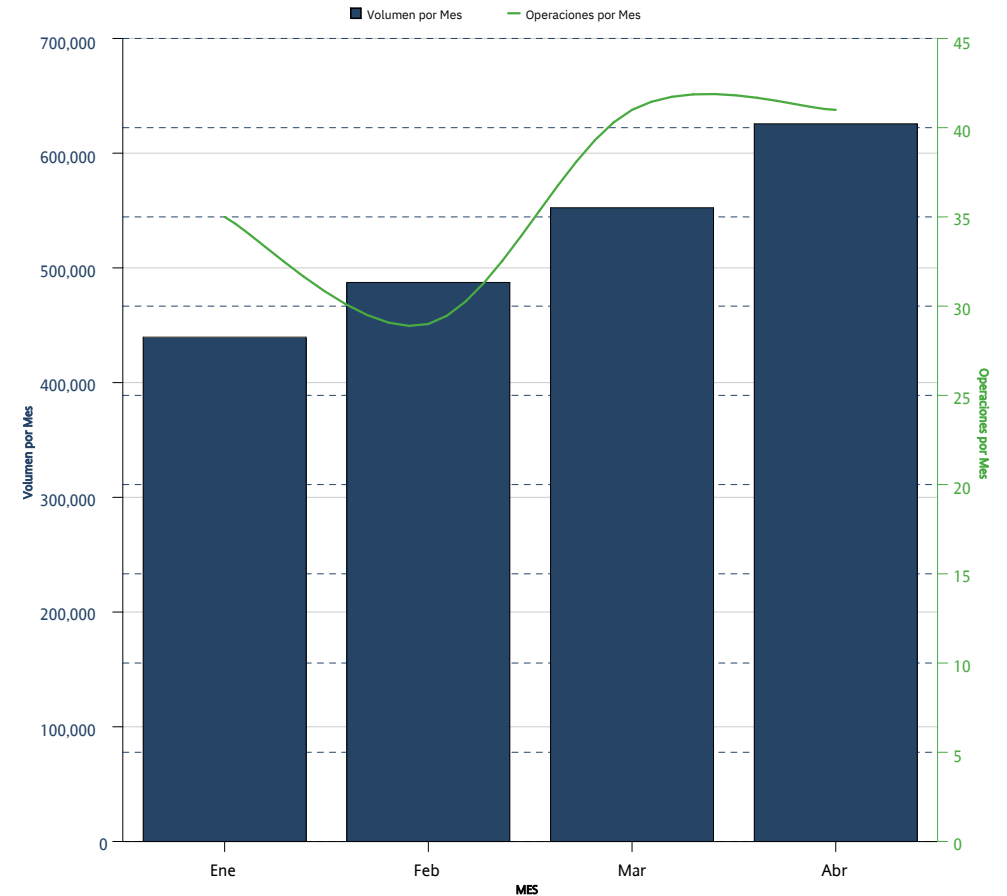

\*Sólo se muestran los instrumentos que presentaron volumen acumulado o interés abierto mayor a cero al cierre del mes

CONCENTRADO DE MERCADO ACUMULADO / ACCRUED MARKET SUMMARY  
SWAPS

SWAPS SWAPS	OPERACIONES NUMBER OF TRADES	VOLUMEN VOLUME	IMPORTE NOTIONAL VALUE	INTERÉS ABIERTO OPEN INTEREST
44F1	0	0	0	52,400
45F1	0	0	0	121,400
46F1	0	0	0	83,300
47F1	0	0	0	55,575
48F1	0	0	0	30,300
49F1	0	0	0	43,770
50F1	0	0	0	13,100
51F1	2	6,450	645,000,000	20,850
52F1	13	36,670	3,667,000,000	121,170
53F1	0	0	0	35,800
54F1	2	15,250	1,525,000,000	106,550
55F1	0	0	0	70,050
56F1	0	0	0	27,300
57F1	0	0	0	115,075
58F1	0	0	0	16,130
59F1	0	0	0	25,600
60F1	0	0	0	11,300
61F1	2	3,600	360,000,000	18,033
62F1	1	2,500	250,000,000	20,600
63F1	1	1,100	110,000,000	23,600
64F1	1	2,500	250,000,000	7,700
65F1	18	28,600	2,860,000,000	99,010
66F1	0	0	0	1,300
67F1	0	0	0	18,000
68F1	0	0	0	10,000
69F1	0	0	0	65,300
70F1	0	0	0	7,200
71F1	0	0	0	42,680
72F1	0	0	0	47,000
73F1	0	0	0	14,200
74F1	0	0	0	10,850
75F1	0	0	0	233,890
76F1	0	0	0	25,310
77F1	0	0	0	4,680
78F1	0	0	0	3,900
79F1	0	0	0	5,000
80F1	0	0	0	93,950
81F1	0	0	0	233,051
82F1	1	9,700	970,000,000	91,490
83F1	1	5,000	500,000,000	27,870
84F1	0	0	0	5,400
85F1	0	0	0	7,150
86F1	0	0	0	27,950

\*Sólo se muestran los instrumentos que presentaron volumen acumulado o interés abierto mayor a cero al cierre del mes

CONCENTRADO DE MERCADO ACUMULADO / ACCRUED MARKET SUMMARY  
SWAPS

SWAPS SWAPS	OPERACIONES NUMBER OF TRADES	VOLUMEN VOLUME	IMPORTE NOTIONAL VALUE	INTERÉS ABIERTO OPEN INTEREST
87F1	0	0	0	21,840
88F1	0	0	0	6,050
89F1	0	0	0	11,600
90F1	0	0	0	5,035
91F1	8	11,220	1,122,000,000	49,530
92F1	0	0	0	19,738
93F1	1	26,950	2,695,000,000	70,830
94F1	0	0	0	19,260
95F1	0	0	0	7,050
96F1	0	0	0	20,240
97F1	0	0	0	27,950
98F1	0	0	0	6,400
99F1	0	0	0	121,180
100F1	0	0	0	27,100
101F1	0	0	0	4,700
102F1	0	0	0	4,000
103F1	0	0	0	13,400
104F1	0	0	0	19,550
105F1	0	0	0	4,100
106F1	0	0	0	6,500
107F1	0	0	0	20,100
108F1	0	0	0	33,200
109F1	0	0	0	23,700
110F1	0	0	0	75,680
111F1	0	0	0	46,700
112F1	0	0	0	8,500
113F1	0	0	0	19,000
114F1	0	0	0	7,900
115F1	0	0	0	9,500
116F1	0	0	0	950
117F1	0	0	0	44,800
120F1	1	4,150	415,000,000	40,350
124F1	0	0	0	4,150
125F1	1	3,900	390,000,000	3,900
128F1	0	0	0	6,900
129F1	0	0	0	21,500
130F1	12	21,080	2,108,000,000	335,960
135F1	0	0	0	770
137F1	0	0	0	3,750
145F1	0	0	0	25,200
148F1	1	2,500	250,000,000	2,500
156F1	0	0	0	2,500
168F1	0	0	0	4,800

\*Sólo se muestran los instrumentos que presentaron volumen acumulado o interés abierto mayor a cero al cierre del mes

CONCENTRADO DE MERCADO ACUMULADO / ACCRUED MARKET SUMMARY  
*SWAPS*

SWAPS <i>SWAPS</i>	OPERACIONES <i>NUMBER OF TRADES</i>	VOLUMEN <i>VOLUME</i>	IMPORTE <i>NOTIONAL VALUE</i>	INTERÉS ABIERTO <i>OPEN INTEREST</i>
169F1	0	0	0	3,600
<b>Acumulado Anual</b>	<b>146</b>	<b>2,104,930</b>	<b>210,493,000,000</b>	<b>7,441,291</b>

*\*Sólo se muestran los instrumentos que presentaron volumen acumulado o interés abierto mayor a cero al cierre del mes*

La información contenida en los indicadores del Mercado de Productos Derivados, en su versión mensual "Resumen y Análisis Operativo del Mercado Mexicano de Derivados" está elaborado con técnicas confiables utilizando la información más oportuna disponible. No obstante, MexDer, Mercado Mexicano de Derivados, S.A. de C.V., no se hace responsable por eventuales errores tipográficos o de captura que puedan ser publicados, ni se hace responsable por el uso o interpretación que terceros pudieran hacer con la información publicada. Las decisiones de compra o venta de productos derivados, basada en la información contenida en las gráficas textos, y cuadros de los indicadores del Mercado de productos derivados, son responsabilidad exclusiva del lector, por lo que la información no debe ser considerada como recomendación de compra o venta de alguno de los instrumentos que aquí se publican.

Resumen y Análisis Operativo del Mercado Mexicano de Derivados, es una publicación mensual, editada por MexDer, Mercado Mexicano de Derivados S.A. de C.V. Paseo de la Reforma No. 255, Col. Cuauhtémoc, C.P. 06500, Ciudad de México, Tel. 5342-9900  
Editor responsable: Mercado Mexicano de Derivados S.A. de C.V.