



Resumen y Análisis Operativo del Mercado Mexicano de Derivados



MexDer's Market Statistics & Operative Analysis

Mayo 2026 / May 2026

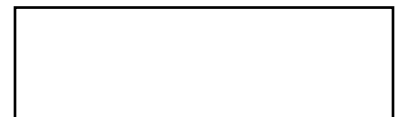



FUTUROS	3
CONCENTRADO DE MERCADO MENSUAL	4
CONCENTRADO DE MERCADO ACUMULADO	5
DISTRIBUCION DEL INTERES ABIERTO	6
OPCIONES	7
CONCENTRADO DE MERCADO MENSUAL	8
CONCENTRADO DE MERCADO ACUMULADO	9
DISTRIBUCION DEL INTERES ABIERTO	10
SWAPS	11
CONCENTRADO DE MERCADO MENSUAL	12
CONCENTRADO DE MERCADO ACUMULADO	15
<i>Aviso de Privacidad</i>	<i>19</i>

FUTURES	3
MONTHLY MARKET SUMMARY	4
ACCRUED MARKET SUMMARY	5
OPEN INTEREST DISTRIBUTION	6
OPTIONS	7
MONTHLY MARKET SUMMARY	8
ACCRUED MARKET SUMMARY	9
OPEN INTEREST DISTRIBUTION	10
SWAPS	11
MONTHLY MARKET SUMMARY	12
ACCRUED MARKET SUMMARY	15
<i>Disclaimer</i>	<i>19</i>

FUTUROS / FUTURES



CONCENTRADO DE MERCADO MENSUAL / MONTHLY MARKET SUMMARY

FUTUROS / FUTURES

FUTUROS FUTURES	OPERACIONES NUMBER OF TRADES	VOLUMEN VOLUME	IMPORTE NOTIONAL VALUE	INTERÉS ABIERTO OPEN INTEREST
DOLAR	89	1,213,717	211,985,573,587	1,777,466
EURO	0	0	0	100
DIVISAS / CURRENCIES	89	1,213,717	211,985,573,587	1,777,566
IPC	12,470	19,111	13,173,854,250	13,360
MIP	112	237	32,653,300	20
INDICES / INDICES	12,582	19,348	13,206,507,550	13,380
ALFA	0	0	0	48,513
ASUR	0	0	0	110
FEMSA	10	2,908	63,989,533	2,000
GMEXICO	8	9,150	191,879,440	6,485
GRUMA	0	0	0	2,500
LACOMER	1	200	793,400	200
LIVEPOL	4	1,720	18,183,880	38,153
ORBIA	0	0	0	4,000
TELEVISA	1	100	104,100	234,358
VOLAR	0	0	0	2,900
ACCIONES / SINGLE STOCK	24	14,078	274,950,353	339,219
Total Mensual	12,695	1,247,143	225,467,031,490	2,130,165

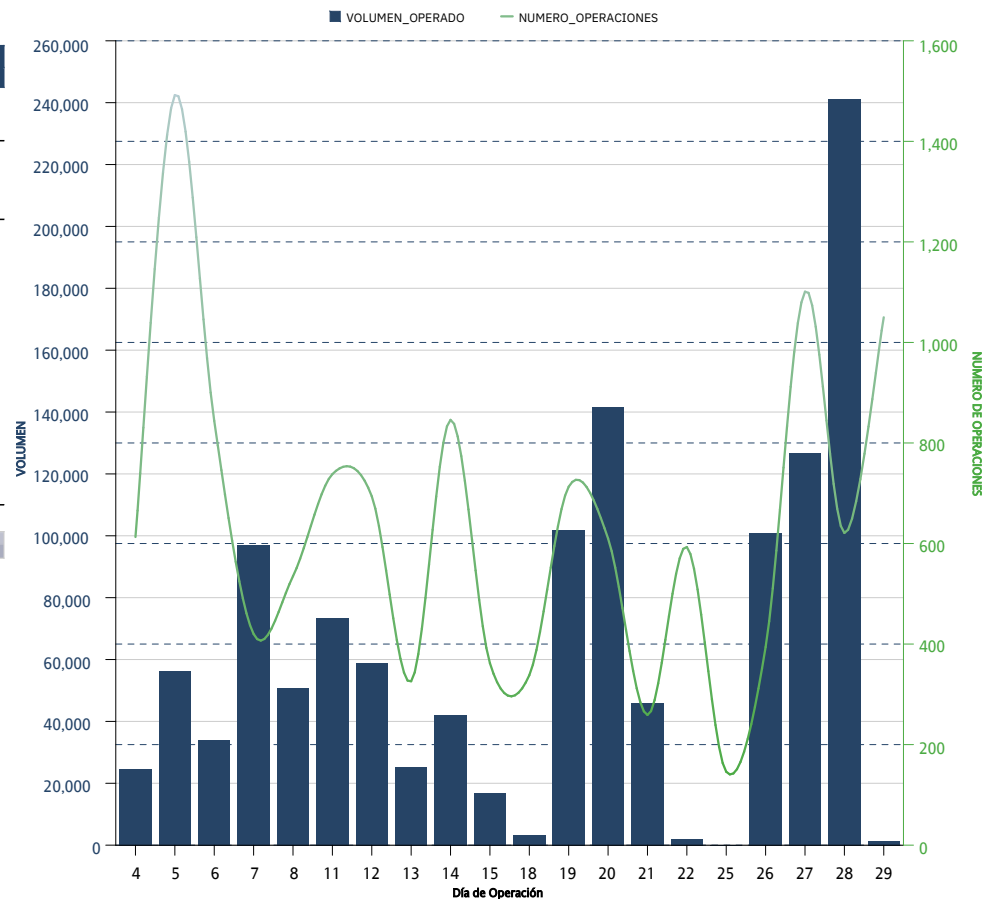

*Sólo se muestran los instrumentos que presentaron volumen acumulado o interés abierto mayor a cero al cierre del mes

CONCENTRADO DE MERCADO ACUMULADO / ACCRUED MARKET SUMMARY

FUTUROS / FUTURES

FUTUROS FUTURES	OPERACIONES NUMBER OF TRADES	VOLUMEN VOLUME	IMPORTE NOTIONAL VALUE	INTERÉS ABIERTO OPEN INTEREST
DOLAR	661	5,715,199	1,012,897,182,150	1,777,466
EURO	4	500	103,184,000	100
MINI DOLAR	0	0	0	
DIVISAS / CURRENCIES	665	5,715,699	1,013,000,366,150	1,777,566
IPC	67,463	115,021	78,498,042,580	13,360
MIP	217	413	56,767,420	20
INDICES / INDICES	67,680	115,434	78,554,810,000	13,380
ALFA	20	84,226	153,803,395	48,513
ALSEA	5	600	3,372,290	
APPLE	1	3	13,620	
ASUR	6	150	8,477,630	110
BOLSA	3	400	1,519,400	
FEMSA	18	6,238	130,300,533	2,000
GMEXICO	48	52,815	1,120,008,162	6,485
GRUMA	16	4,400	146,528,740	2,500
LACOMER	4	400	1,624,446	200
LIVEPOL	79	38,153	417,547,514	38,153
META	1	1	10,950	
NETFLIX	1	4	5,320	
NVIDIA	1	5	16,095	
ORBIA	26	14,000	28,898,480	4,000
TELEvisa	16	35,456	41,205,052	234,358
TESLA	1	2	14,160	
VOLAR	10	5,300	7,840,650	2,900
WALMART	10	12,580	75,089,480	
ACCIONES / SINGLE STOCK	266	254,733	2,136,275,917	339,219
Acumulado Anual	68,611	6,085,866	1,093,691,452,067	2,130,165

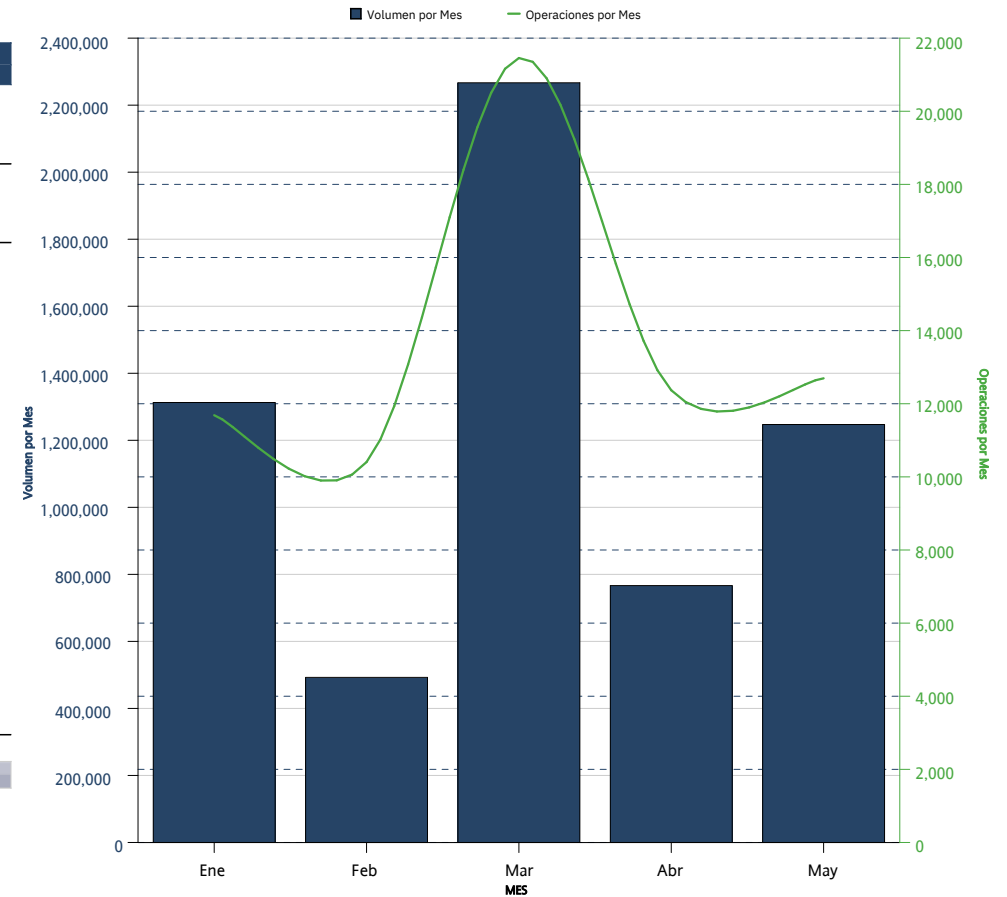

*Sólo se muestran los instrumentos que presentaron volumen acumulado o interés abierto mayor a cero al cierre del mes

DISTRIBUCION DEL INTERES ABIERTO / OPEN INTEREST DISTRIBUTION
FUTUROS / FUTURES



FUTUROS <i>FUTURES</i>	INTERÉS ABIERTO <i>OPEN INTEREST</i>	PARTICIPACIÓN PORCENTUAL <i>PERCENTAGE</i>
DOLAR	1,777,466	83.44 %
TELEVISA	234,358	11.00 %
ALFA	48,513	2.28 %
LIVEPOL	38,153	1.79 %
IPC	13,360	0.63 %
GMEXICO	6,485	0.30 %
ORBIA	4,000	0.19 %
VOLAR	2,900	0.14 %
GRUMA	2,500	0.12 %
FEMSA	2,000	0.09 %
LACOMER	200	0.01 %
ASUR	110	0.01 %
EURO	100	0.00 %
MIP	20	0.00 %

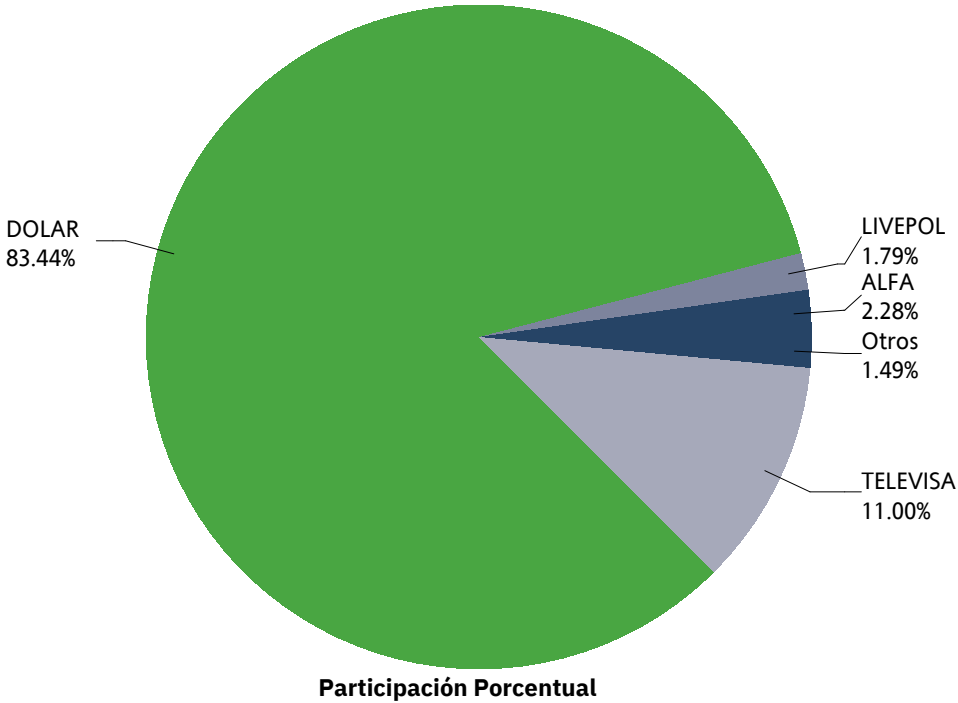

OPCIONES / OPTIONS



CONCENTRADO DE MERCADO MENSUAL / MONTHLY MARKET SUMMARY

OPCIONES / OPTIONS

OPCIONES OPTIONS	CALLS CALLS	PUTS PUTS	OPERACIONES TRADES	VOLUMEN VOLUME	IMPORTE NOTIONAL VALUE	INTERÉS ABIERTO OPEN INTEREST
DOLAR	0	1,000	4	1,000	172,400,000	1,600
DIVISAS / CURRENCIES	0	1,000	4	1,000	172,400,000	1,600
ALFA		0	0	0	0	10,000
ALSEA		0	0	0	0	2,000
AMOVIL	0	0	0	0	0	10,000
ASUR		380	2	380	19,760,000	1,190
BIMBO		0	0	0	0	3,000
CEMEX	15,000	20,000	2	35,000	77,500,000	55,000
FEMSA	0		0	0	0	3,000
GAP		1,000	1	1,000	40,500,000	1,000
GMEXICO	0	0	0	0	0	6,000
WALMART		0	0	0	0	8,000
ACCIONES / SINGLE STOCK	15,000	21,380	5	36,380	137,760,000	99,190
Mensual Total	15,000	22,380	9	37,380	310,160,000	100,790

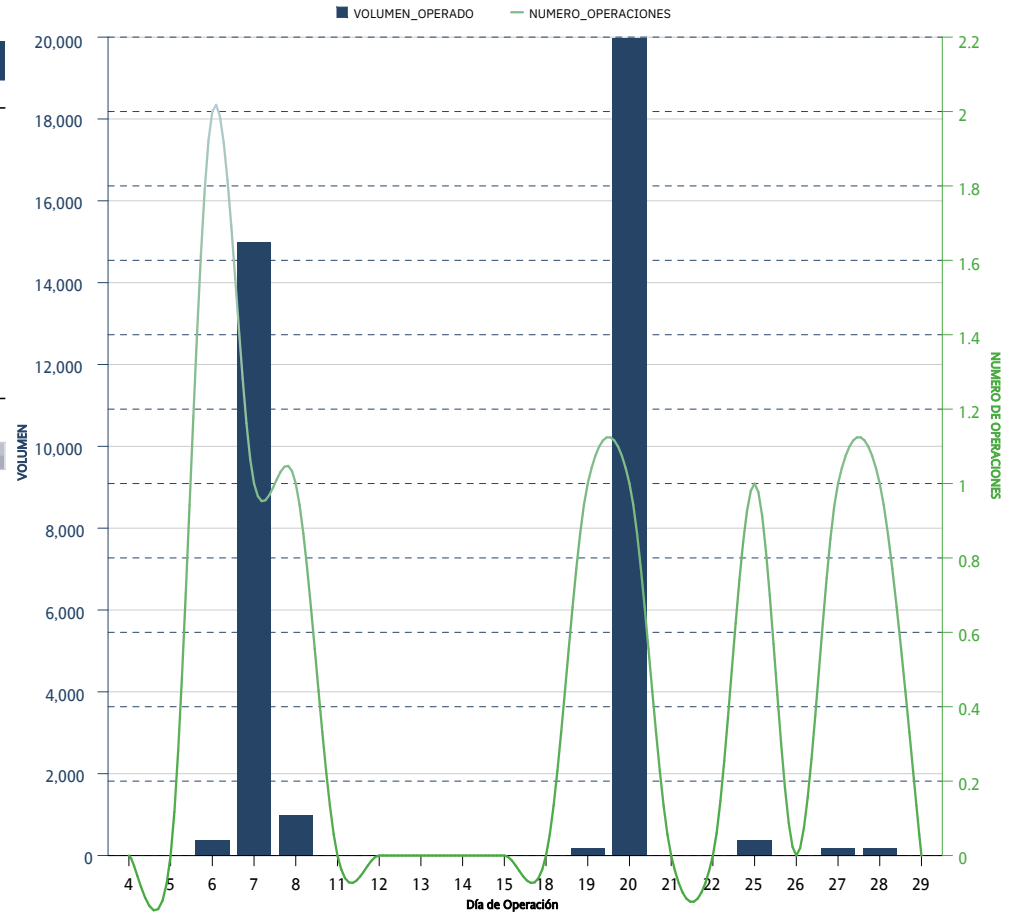

*Sólo se muestran los instrumentos que presentaron volumen acumulado o interés abierto mayor a cero al cierre del mes

CONCENTRADO DE MERCADO ACUMULADO / ACCRUED MARKET SUMMARY

OPCIONES / OPTIONS

OPCIONES OPTIONS	CALLS CALLS	PUTS PUTS	OPERACIONES TRADES	VOLUMEN VOLUME	IMPORTE NOTIONAL VALUE	INTERÉS ABIERTO OPEN INTEREST
IP	100	100	4	200	143,000,000	
INDICES / INDICES	100	100	4	200	143,000,000	
DOLAR	200	2,600	12	2,800	489,400,000	1,600
DIVISAS / CURRENCIES	200	2,600	12	2,800	489,400,000	1,600
ALFA		10,000	1	10,000	17,000,000	10,000
ALSEA		2,000	1	2,000	10,600,000	2,000
AMOVIL	25,000	25,000	4	50,000	98,250,000	10,000
ASUR	1,000	3,380	5	4,380	255,760,000	1,190
BIMBO		3,000	1	3,000	18,000,000	3,000
CEMEX	35,000	40,000	5	75,000	162,500,000	55,000
FEMSA	3,000	5,000	3	8,000	140,500,000	3,000
GAP		1,500	2	1,500	61,500,000	1,000
GMEXICO	3,000	3,000	2	6,000	122,400,000	6,000
META	30		1	30	339,000	
WALMART		33,000	5	33,000	161,800,000	8,000
ACCIONES / SINGLE STOCK	67,030	125,880	30	192,910	1,048,649,000	99,190
Acumulado Anual	67,330	128,580	46	195,910	1,681,049,000	100,790

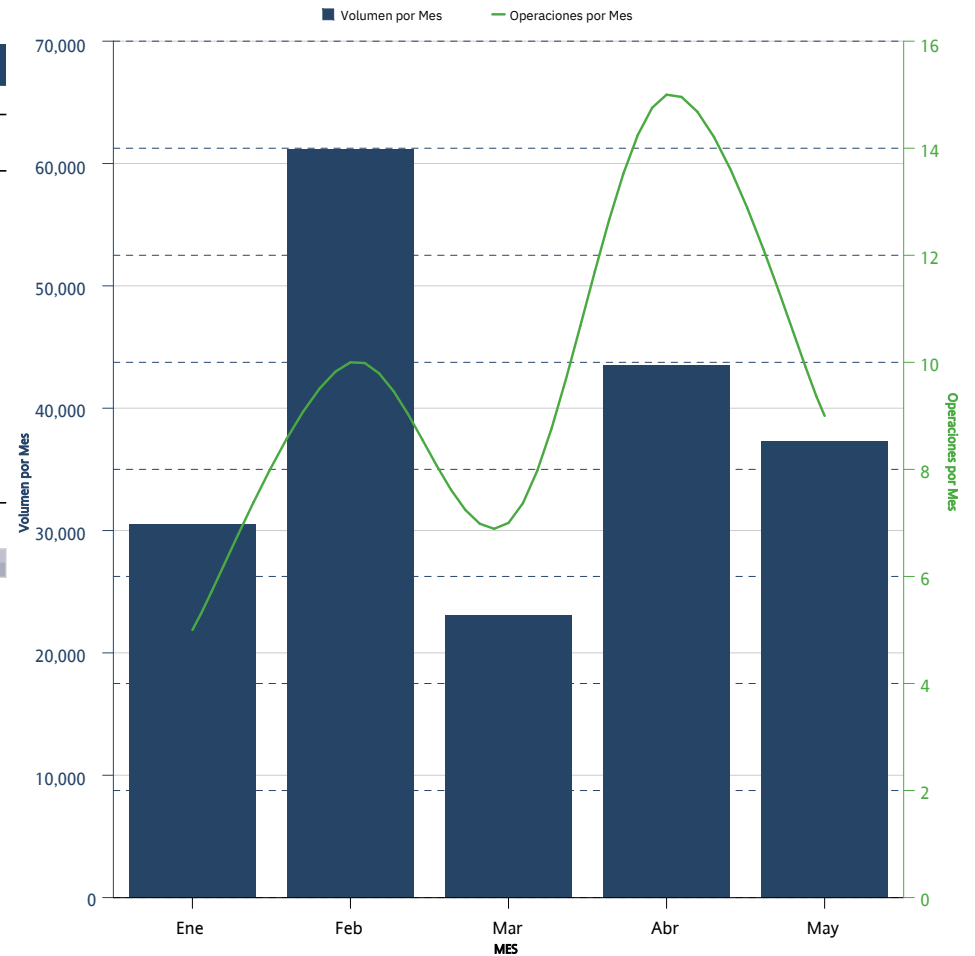

*Sólo se muestran los instrumentos que presentaron volumen acumulado o interés abierto mayor a cero al cierre del mes

DISTRIBUCION DEL INTERES ABIERTO / OPEN INTEREST DISTRIBUTION OPCIONES / OPTIONS

OPCIONES <i>OPTIONS</i>	CALLS <i>CALLS</i>	PUTS <i>PUTS</i>	INTERÉS ABIERTO <i>OPEN INTEREST</i>	PARTICIPACIÓN PORCENTUAL <i>PERCENTAGE</i>
CEMEX	35,000	20,000	55,000	54.57 %
ALFA		10,000	10,000	9.92 %
AMOVIL	5,000	5,000	10,000	9.92 %
WALMART		8,000	8,000	7.94 %
GMEXICO	3,000	3,000	6,000	5.95 %
BIMBO		3,000	3,000	2.98 %
FEMSA	3,000		3,000	2.98 %
ALSEA		2,000	2,000	1.98 %
DOLAR	200	1,400	1,600	1.59 %
ASUR		1,190	1,190	1.18 %
GAP		1,000	1,000	0.99 %

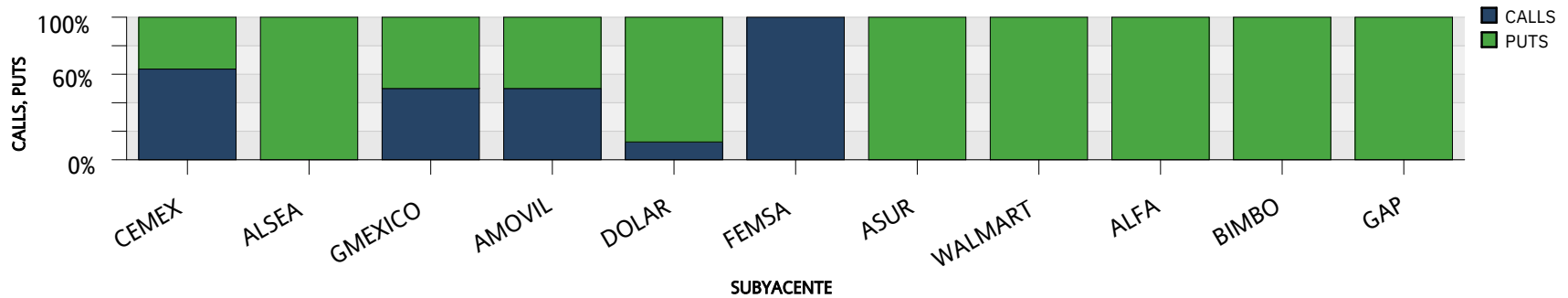
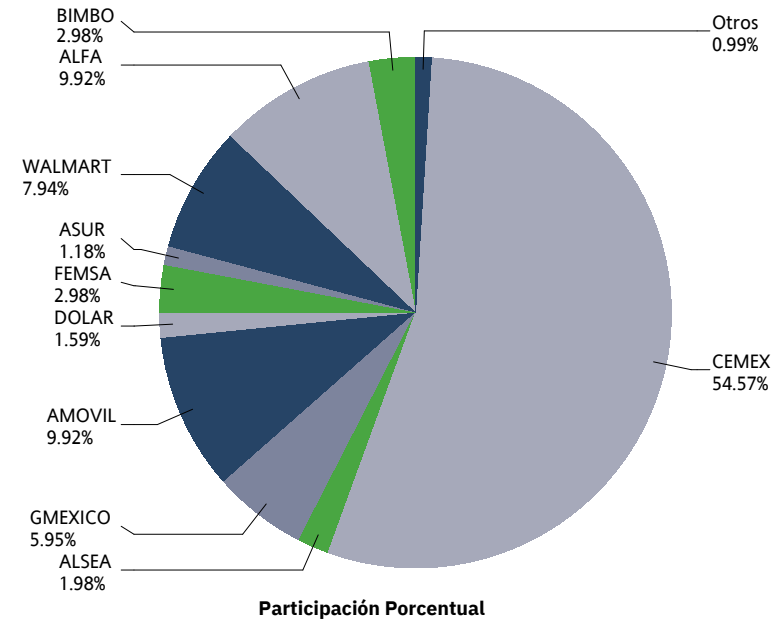

SWAPS



CONCENTRADO DE MERCADO MENSUAL / MONTHLY MARKET SUMMARY

SWAPS

SWAPS SWAPS	OPERACIONES NUMBER OF TRADES	VOLUMEN VOLUME	IMPORTE NOTIONAL VALUE	INTERÉS ABIERTO OPEN INTEREST
3F1	1	50,000	5,000,000,000	80,000
4F1	8	600,000	60,000,000,000	660,000
6F1	4	35,000	3,500,000,000	246,500
7F1	0	0	0	90,960
8F1	0	0	0	120,880
9F1	3	15,000	1,500,000,000	178,850
10F1	0	0	0	112,910
11F1	0	0	0	82,863
12F1	0	0	0	36,950
13F1	4	40,000	4,000,000,000	287,950
14F1	0	0	0	85,300
15F1	0	0	0	169,079
16F1	0	0	0	52,000
17F1	0	0	0	64,200
18F1	0	0	0	84,050
19F1	1	7,250	725,000,000	40,550
20F1	0	0	0	54,050
21F1	0	0	0	57,782
22F1	0	0	0	14,000
23F1	0	0	0	50,500
24F1	0	0	0	81,300
25F1	0	0	0	13,000
26F1	1	2,500	250,000,000	277,400
27F1	0	0	0	51,420
28F1	0	0	0	185,910
29F1	0	0	0	68,955
30F1	0	0	0	33,165
31F1	0	0	0	41,100
32F1	0	0	0	21,810
33F1	0	0	0	134,650
34F1	0	0	0	122,080
35F1	0	0	0	98,000
36F1	0	0	0	86,900
37F1	2	10,000	1,000,000,000	45,510
38F1	1	3,700	370,000,000	117,500
39F1	2	5,500	550,000,000	246,910
40F1	0	0	0	31,530
41F1	0	0	0	57,300
42F1	0	0	0	100,800
43F1	0	0	0	67,170
44F1	0	0	0	52,400
45F1	0	0	0	121,400
46F1	0	0	0	83,300

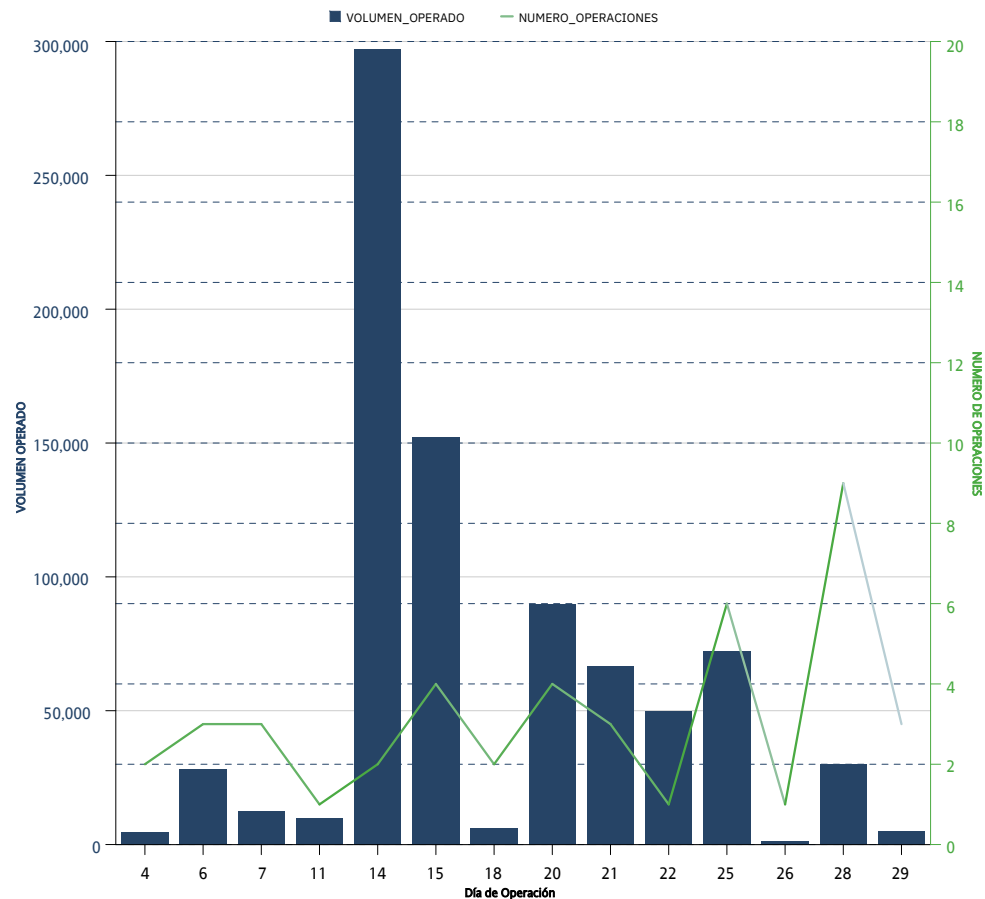

*Sólo se muestran los instrumentos que presentaron volumen acumulado o interés abierto mayor a cero al cierre del mes

CONCENTRADO DE MERCADO MENSUAL / MONTHLY MARKET SUMMARY
SWAPS

SWAPS SWAPS	OPERACIONES NUMBER OF TRADES	VOLUMEN VOLUME	IMPORTE NOTIONAL VALUE	INTERÉS ABIERTO OPEN INTEREST
47F1	0	0	0	55,575
48F1	0	0	0	30,300
49F1	0	0	0	43,770
50F1	0	0	0	13,100
51F1	0	0	0	20,850
52F1	4	10,000	1,000,000,000	131,170
53F1	0	0	0	35,800
54F1	0	0	0	106,550
55F1	0	0	0	70,050
56F1	0	0	0	27,300
57F1	0	0	0	115,075
58F1	0	0	0	16,130
59F1	0	0	0	25,600
60F1	0	0	0	11,300
61F1	0	0	0	18,033
62F1	0	0	0	20,600
63F1	0	0	0	23,600
64F1	0	0	0	7,700
65F1	3	10,550	1,055,000,000	109,560
66F1	1	24,500	2,450,000,000	25,800
67F1	0	0	0	18,000
68F1	0	0	0	10,000
69F1	0	0	0	65,300
70F1	0	0	0	7,200
71F1	0	0	0	42,680
72F1	0	0	0	47,000
73F1	0	0	0	14,200
74F1	0	0	0	10,850
75F1	0	0	0	233,890
76F1	0	0	0	25,310
77F1	0	0	0	4,680
78F1	0	0	0	3,900
79F1	0	0	0	5,000
80F1	0	0	0	93,950
81F1	0	0	0	233,051
82F1	0	0	0	91,490
83F1	0	0	0	27,870
84F1	0	0	0	5,400
85F1	0	0	0	7,150
86F1	0	0	0	27,950
87F1	0	0	0	21,840
88F1	0	0	0	6,050
89F1	0	0	0	11,600

*Sólo se muestran los instrumentos que presentaron volumen acumulado o interés abierto mayor a cero al cierre del mes

CONCENTRADO DE MERCADO MENSUAL / MONTHLY MARKET SUMMARY
SWAPS

SWAPS SWAPS	OPERACIONES NUMBER OF TRADES	VOLUMEN VOLUME	IMPORTE NOTIONAL VALUE	INTERÉS ABIERTO OPEN INTEREST
90F1	0	0	0	5,035
91F1	3	6,060	606,000,000	55,590
92F1	1	1,400	140,000,000	21,138
93F1	0	0	0	70,830
94F1	0	0	0	19,260
95F1	0	0	0	7,050
96F1	0	0	0	20,240
97F1	0	0	0	27,950
98F1	0	0	0	5,100
99F1	0	0	0	119,880
100F1	0	0	0	27,100
101F1	0	0	0	4,700
102F1	0	0	0	4,000
103F1	0	0	0	13,400
104F1	0	0	0	19,550
105F1	0	0	0	4,100
106F1	0	0	0	6,500
107F1	0	0	0	20,100
108F1	0	0	0	33,200
109F1	0	0	0	23,700
110F1	0	0	0	75,680
111F1	0	0	0	46,700
112F1	0	0	0	8,500
113F1	0	0	0	19,000
114F1	0	0	0	7,900
115F1	0	0	0	9,500
116F1	0	0	0	950
117F1	0	0	0	44,800
120F1	0	0	0	40,350
124F1	0	0	0	4,150
125F1	0	0	0	3,900
128F1	0	0	0	6,900
129F1	0	0	0	21,500
130F1	5	6,640	664,000,000	342,600
135F1	0	0	0	770
137F1	0	0	0	3,750
145F1	0	0	0	25,200
148F1	0	0	0	2,500
156F1	0	0	0	2,500
168F1	0	0	0	4,800
169F1	0	0	0	3,600
Total Mensual	44	828,100	82,810,000,000	7,815,081

*Sólo se muestran los instrumentos que presentaron volumen acumulado o interés abierto mayor a cero al cierre del mes

CONCENTRADO DE MERCADO ACUMULADO / ACCRUED MARKET SUMMARY

SWAPS

SWAPS SWAPS	OPERACIONES NUMBER OF TRADES	VOLUMEN VOLUME	IMPORTE NOTIONAL VALUE	INTERÉS ABIERTO OPEN INTEREST
1F1	2	200,000	20,000,000,000	
2F1	2	515,000	51,500,000,000	
3F1	2	80,000	8,000,000,000	80,000
4F1	17	1,050,000	105,000,000,000	660,000
6F1	9	115,000	11,500,000,000	246,500
7F1	1	60,000	6,000,000,000	90,960
8F1	0	0	0	120,880
9F1	9	91,500	9,150,000,000	178,850
10F1	0	0	0	112,910
11F1	0	0	0	82,863
12F1	0	0	0	36,950
13F1	9	106,000	10,600,000,000	287,950
14F1	1	18,000	1,800,000,000	85,300
15F1	1	25,500	2,550,000,000	169,079
16F1	0	0	0	52,000
17F1	0	0	0	64,200
18F1	1	9,750	975,000,000	84,050
19F1	3	32,250	3,225,000,000	40,550
20F1	0	0	0	54,050
21F1	1	15,000	1,500,000,000	57,782
22F1	0	0	0	14,000
23F1	0	0	0	50,500
24F1	0	0	0	81,300
25F1	0	0	0	13,000
26F1	19	114,200	11,420,000,000	277,400
27F1	0	0	0	51,420
28F1	7	139,610	13,961,000,000	185,910
29F1	0	0	0	68,955
30F1	0	0	0	33,165
31F1	1	1,000	100,000,000	41,100
32F1	0	0	0	21,810
33F1	1	1,000	100,000,000	134,650
34F1	0	0	0	122,080
35F1	1	1,000	100,000,000	98,000
36F1	0	0	0	86,900
37F1	3	11,000	1,100,000,000	45,510
38F1	1	3,700	370,000,000	117,500
39F1	15	96,200	9,620,000,000	246,910
40F1	0	0	0	31,530
41F1	0	0	0	57,300
42F1	0	0	0	100,800
43F1	1	7,000	700,000,000	67,170
44F1	0	0	0	52,400

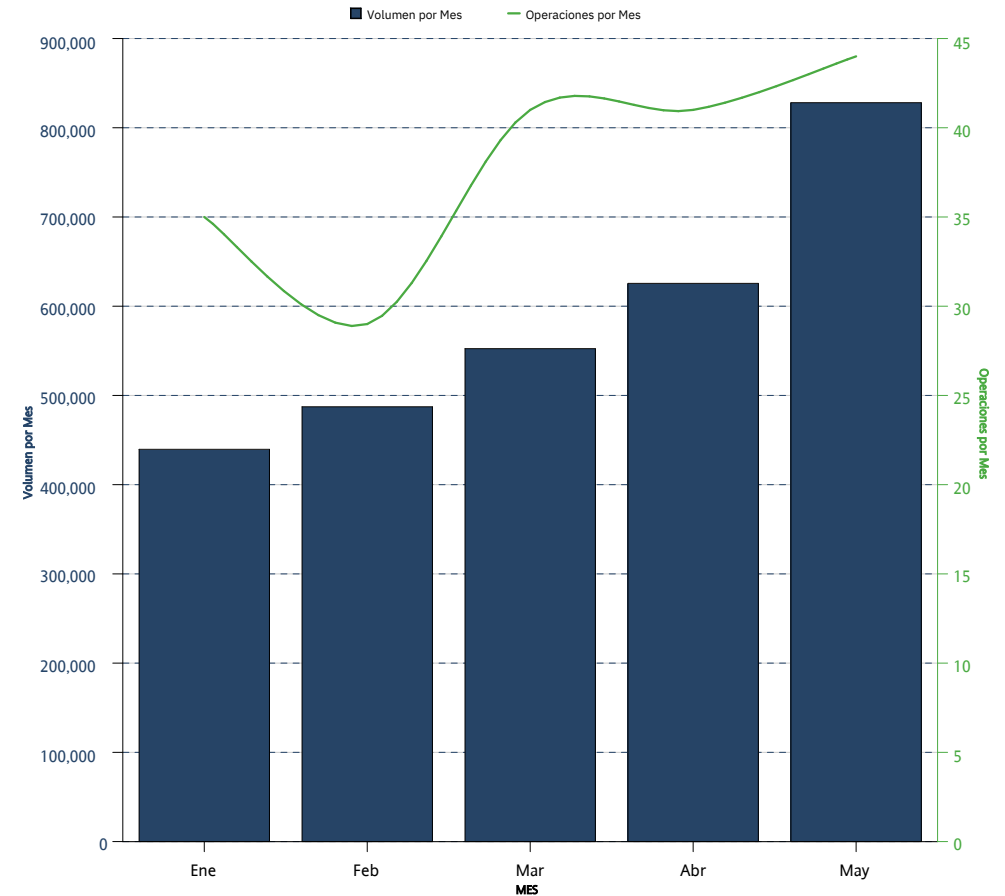

*Sólo se muestran los instrumentos que presentaron volumen acumulado o interés abierto mayor a cero al cierre del mes

CONCENTRADO DE MERCADO ACUMULADO / ACCRUED MARKET SUMMARY
SWAPS

SWAPS SWAPS	OPERACIONES NUMBER OF TRADES	VOLUMEN VOLUME	IMPORTE NOTIONAL VALUE	INTERÉS ABIERTO OPEN INTEREST
45F1	0	0	0	121,400
46F1	0	0	0	83,300
47F1	0	0	0	55,575
48F1	0	0	0	30,300
49F1	0	0	0	43,770
50F1	0	0	0	13,100
51F1	2	6,450	645,000,000	20,850
52F1	17	46,670	4,667,000,000	131,170
53F1	0	0	0	35,800
54F1	2	15,250	1,525,000,000	106,550
55F1	0	0	0	70,050
56F1	0	0	0	27,300
57F1	0	0	0	115,075
58F1	0	0	0	16,130
59F1	0	0	0	25,600
60F1	0	0	0	11,300
61F1	2	3,600	360,000,000	18,033
62F1	1	2,500	250,000,000	20,600
63F1	1	1,100	110,000,000	23,600
64F1	1	2,500	250,000,000	7,700
65F1	21	39,150	3,915,000,000	109,560
66F1	1	24,500	2,450,000,000	25,800
67F1	0	0	0	18,000
68F1	0	0	0	10,000
69F1	0	0	0	65,300
70F1	0	0	0	7,200
71F1	0	0	0	42,680
72F1	0	0	0	47,000
73F1	0	0	0	14,200
74F1	0	0	0	10,850
75F1	0	0	0	233,890
76F1	0	0	0	25,310
77F1	0	0	0	4,680
78F1	0	0	0	3,900
79F1	0	0	0	5,000
80F1	0	0	0	93,950
81F1	0	0	0	233,051
82F1	1	9,700	970,000,000	91,490
83F1	1	5,000	500,000,000	27,870
84F1	0	0	0	5,400
85F1	0	0	0	7,150
86F1	0	0	0	27,950
87F1	0	0	0	21,840

*Sólo se muestran los instrumentos que presentaron volumen acumulado o interés abierto mayor a cero al cierre del mes

CONCENTRADO DE MERCADO ACUMULADO / ACCRUED MARKET SUMMARY
SWAPS

SWAPS SWAPS	OPERACIONES NUMBER OF TRADES	VOLUMEN VOLUME	IMPORTE NOTIONAL VALUE	INTERÉS ABIERTO OPEN INTEREST
88F1	0	0	0	6,050
89F1	0	0	0	11,600
90F1	0	0	0	5,035
91F1	11	17,280	1,728,000,000	55,590
92F1	1	1,400	140,000,000	21,138
93F1	1	26,950	2,695,000,000	70,830
94F1	0	0	0	19,260
95F1	0	0	0	7,050
96F1	0	0	0	20,240
97F1	0	0	0	27,950
98F1	0	0	0	5,100
99F1	0	0	0	119,880
100F1	0	0	0	27,100
101F1	0	0	0	4,700
102F1	0	0	0	4,000
103F1	0	0	0	13,400
104F1	0	0	0	19,550
105F1	0	0	0	4,100
106F1	0	0	0	6,500
107F1	0	0	0	20,100
108F1	0	0	0	33,200
109F1	0	0	0	23,700
110F1	0	0	0	75,680
111F1	0	0	0	46,700
112F1	0	0	0	8,500
113F1	0	0	0	19,000
114F1	0	0	0	7,900
115F1	0	0	0	9,500
116F1	0	0	0	950
117F1	0	0	0	44,800
120F1	1	4,150	415,000,000	40,350
124F1	0	0	0	4,150
125F1	1	3,900	390,000,000	3,900
128F1	0	0	0	6,900
129F1	0	0	0	21,500
130F1	17	27,720	2,772,000,000	342,600
135F1	0	0	0	770
137F1	0	0	0	3,750
145F1	0	0	0	25,200
148F1	1	2,500	250,000,000	2,500
156F1	0	0	0	2,500
168F1	0	0	0	4,800
169F1	0	0	0	3,600

*Sólo se muestran los instrumentos que presentaron volumen acumulado o interés abierto mayor a cero al cierre del mes

CONCENTRADO DE MERCADO ACUMULADO / ACCRUED MARKET SUMMARY
SWAPS

SWAPS SWAPS	OPERACIONES NUMBER OF TRADES	VOLUMEN VOLUME	IMPORTE NOTIONAL VALUE	INTERÉS ABIERTO OPEN INTEREST
Acumulado Anual	190	2,933,030	293,303,000,000	7,815,081

*Sólo se muestran los instrumentos que presentaron volumen acumulado o interés abierto mayor a cero al cierre del mes

La información contenida en los indicadores del Mercado de Productos Derivados, en su versión mensual "Resumen y Análisis Operativo del Mercado Mexicano de Derivados" está elaborado con técnicas confiables utilizando la información más oportuna disponible. No obstante, MexDer, Mercado Mexicano de Derivados, S.A. de C.V., no se hace responsable por eventuales errores tipográficos o de captura que puedan ser publicados, ni se hace responsable por el uso o interpretación que terceros pudieran hacer con la información publicada. Las decisiones de compra o venta de productos derivados, basada en la información contenida en las gráficas textos, y cuadros de los indicadores del Mercado de productos derivados, son responsabilidad exclusiva del lector, por lo que la información no debe ser considerada como recomendación de compra o venta de alguno de los instrumentos que aquí se publican.

Resumen y Análisis Operativo del Mercado Mexicano de Derivados, es una publicación mensual, editada por MexDer, Mercado Mexicano de Derivados S.A. de C.V. Paseo de la Reforma No. 255, Col. Cuauhtémoc, C.P. 06500, Ciudad de México, Tel. 5342-9900
Editor responsable: Mercado Mexicano de Derivados S.A. de C.V.