



Resumen y Análisis Operativo del Mercado Mexicano de Derivados

MexDer's Market Statistics & Operative Analysis

Marzo 2018 / March 2018

FUTUROS	3
CONCENTRADO DE MERCADO MENSUAL	4
CONCENTRADO DE MERCADO ACUMULADO	5
DISTRIBUCION DEL INTERES ABIERTO	6
OPCIONES	7
CONCENTRADO DE MERCADO MENSUAL	8
CONCENTRADO DE MERCADO ACUMULADO	9
DISTRIBUCION DEL INTERES ABIERTO	10
SWAPS	11
CONCENTRADO DE MERCADO MENSUAL	12
CONCENTRADO DE MERCADO ACUMULADO	14
<i>Aviso de Privacidad</i>	<i>16</i>

FUTURES	3
MONTHLY MARKET SUMMARY	4
ACCRUED MARKET SUMMARY	5
OPEN INTEREST DISTRIBUTION	6
OPTIONS	7
MONTHLY MARKET SUMMARY	8
ACCRUED MARKET SUMMARY	9
OPEN INTEREST DISTRIBUTION	10
SWAPS	11
MONTHLY MARKET SUMMARY	12
ACCRUED MARKET SUMMARY	14
<i>Disclaimer</i>	<i>16</i>

FUTUROS / FUTURES



FUTUROS FUTURES	OPERACIONES NUMBER OF TRADES	VOLUMEN VOLUME	IMPORTE NOTIONAL VALUE	INTERÉS ABIERTO OPEN INTEREST
DOLAR	653	462,567	87,370,282,715	667,319
EURO	2	78	18,128,370	39
DIVISAS / CURRENCIES	655	462,645	87,388,411,085	667,358
IPC	27,465	133,622	64,989,809,260	36,459
MIP	601	4,438	427,139,752	1,382
INDICES / INDICES	28,066	138,060	65,416,949,012	37,841
TIIE 28	0	0	0	48,929
TASAS DE INTERES / INTEREST RATES	0	0	0	48,929
DC24	71	77,612	8,914,415,700	44,304
JN27	1	4,400	440,220,000	4,400
MR26	8	12,500	1,128,912,500	4,000
MY31	3	1,100	112,932,500	
BONOS / BONDS	83	95,612	10,596,480,700	52,704
GMEXICO	2	600	3,902,400	300
ACCIONES / SINGLE STOCK	2	600	3,902,400	300
Total Mensual	28,806	696,917	163,405,743,197	807,132

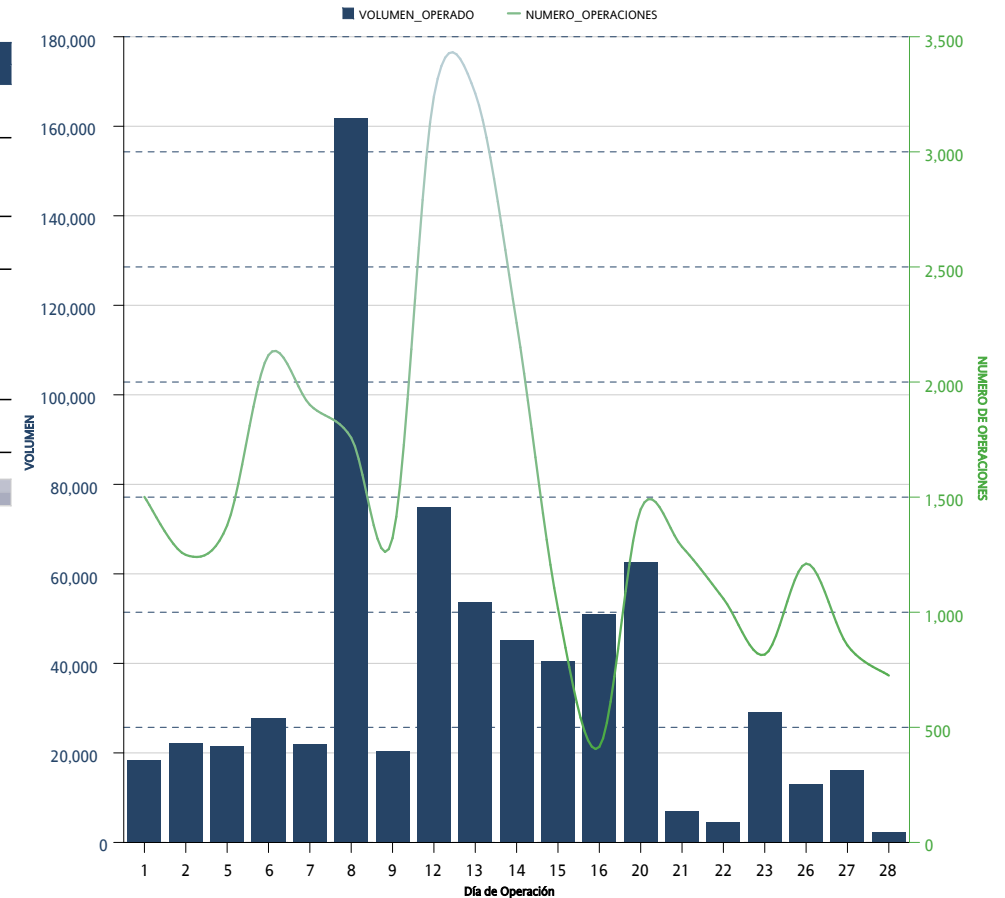

*Sólo se muestran los instrumentos que presentaron volumen acumulado o interés abierto mayor a cero al cierre del mes

FUTUROS FUTURES	OPERACIONES NUMBER OF TRADES	VOLUMEN VOLUME	IMPORTE NOTIONAL VALUE	INTERÉS ABIERTO OPEN INTEREST
DOLAR	1,853	1,137,969	216,423,037,755	667,319
EURO	2	78	18,128,370	39
DIVISAS / CURRENCIES	1,855	1,138,047	216,441,166,125	667,358
IPC	70,346	209,302	102,516,280,370	36,459
MIP	1,708	7,927	771,843,972	1,382
INDICES / INDICES	72,054	217,229	103,288,124,342	37,841
TIIE 28	0	0	0	48,929
DC24	159	138,874	15,979,281,150	44,304
JN27	5	5,200	520,965,000	4,400
MR26	24	19,900	1,791,885,000	4,000
MY31	3	1,100	112,932,500	
TASAS DE INTERÉS / INTEREST RATES	191	165,074	18,405,063,650	101,633
GMEXICO	2	600	3,902,400	300
ACCIONES / SINGLE STOCK	2	600	3,902,400	300
Acumulado Anual	74,102	1,520,950	338,138,256,517	807,132

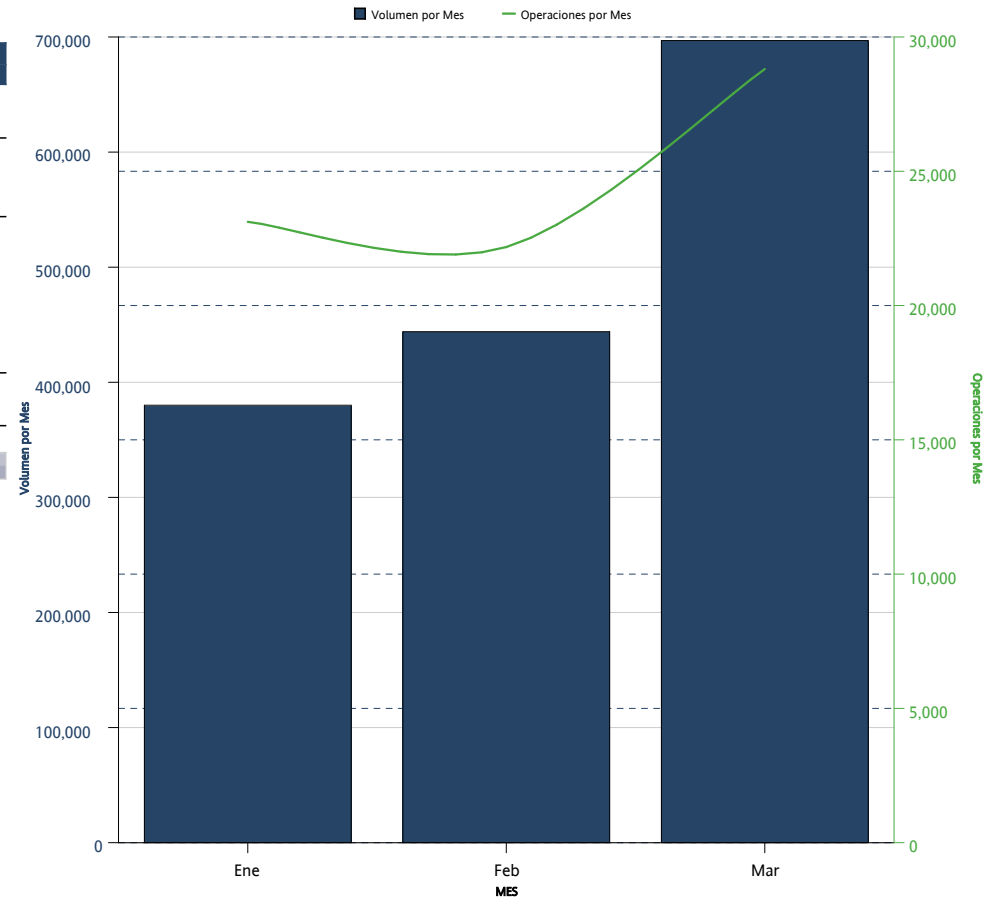

*Sólo se muestran los instrumentos que presentaron volumen acumulado o interés abierto mayor a cero al cierre del mes

FUTUROS <i>FUTURES</i>	INTERÉS ABIERTO <i>OPEN INTEREST</i>	PARTICIPACIÓN PORCENTUAL <i>PERCENTAGE</i>
DOLAR	667,319	82.68%
TIIE 28	48,929	6.06%
DC24	44,304	5.49%
IPC	36,459	4.52%
JN27	4,400	0.55%
MR26	4,000	0.50%
MIP	1,382	0.17%
GMEXICO	300	0.04%
EURO	39	0.00%

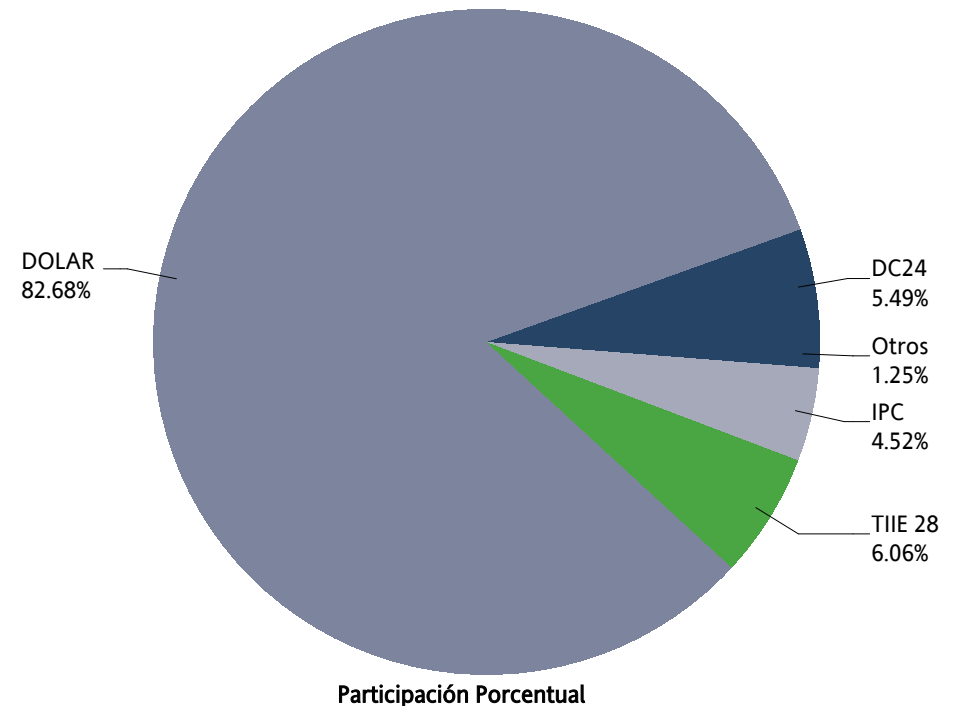

OPCIONES / OPTIONS



OPCIONES OPTIONS	CALLS CALLS	PUTS PUTS	OPERACIONES TRADES	VOLUMEN VOLUME	IMPORTE NOTIONAL VALUE	INTERÉS ABIERTO OPEN INTEREST
IP	121	433	246	554	260,325,000	1,146
INDICES / INDICES	121	433	246	554	260,325,000	1,146
DOLAR	501	500	3	1,001	188,685,000	28,527
DIVISAS / CURRENCIES	501	500	3	1,001	188,685,000	28,527
AMOVIL		10,000	1	10,000	18,000,000	30,000
MEXICHEM		0	0	0	0	
ACCIONES / SINGLE STOCK		10,000	1	10,000	18,000,000	30,000
Mensual Total	622	10,933	250	11,555	467,010,000	59,673

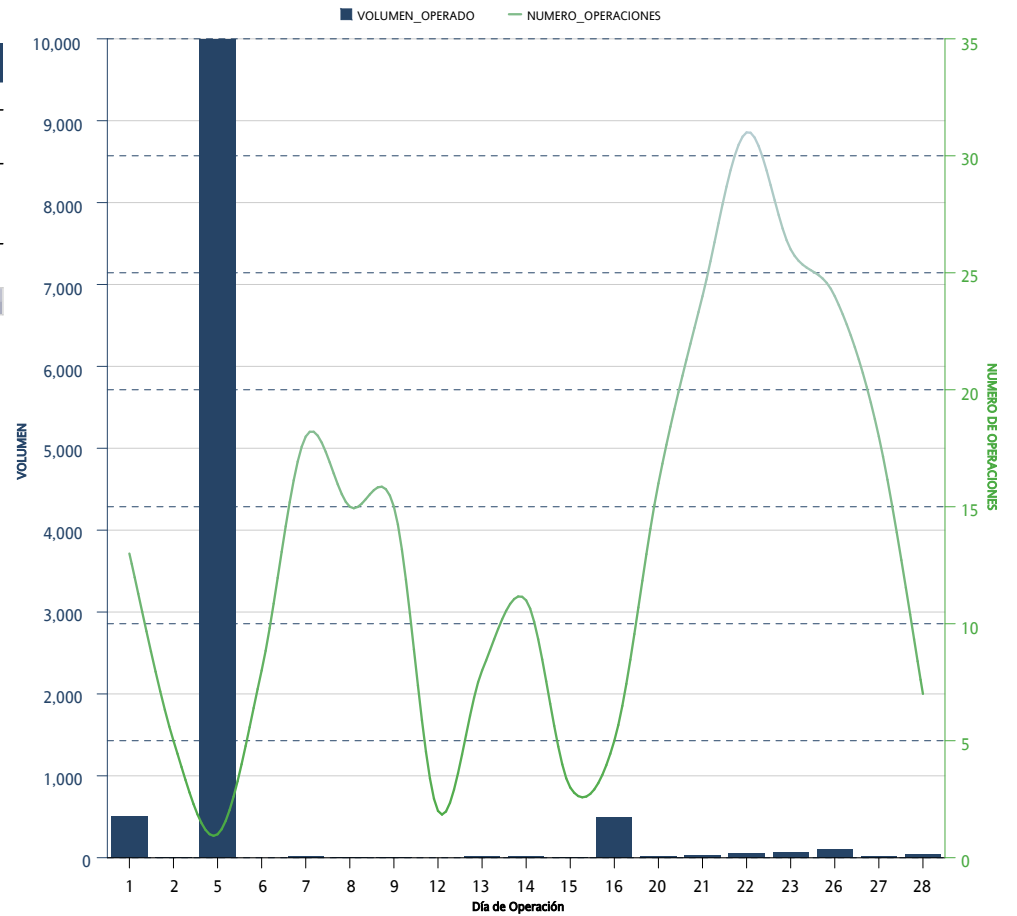

*Sólo se muestran los instrumentos que presentaron volumen acumulado o interés abierto mayor a cero al cierre del mes

OPCIONES OPTIONS	CALLS CALLS	PUTS PUTS	OPERACIONES TRADES	VOLUMEN VOLUME	IMPORTE NOTIONAL VALUE	INTERÉS ABIERTO OPEN INTEREST
IP	889	1,846	783	2,735	1,316,385,000	1,146
INDICES / INDICES	889	1,846	783	2,735	1,316,385,000	1,146
DOLAR	12,556	15,150	19	27,706	5,214,355,000	28,527
DIVISAS / CURRENCIES	12,556	15,150	19	27,706	5,214,355,000	28,527
AMOVIL		30,000	3	30,000	54,000,000	30,000
MEXICHEM		0	0	0	0	
ACCIONES / SINGLE STOCK		30,000	3	30,000	54,000,000	30,000
Acumulado Anual	13,445	46,996	805	60,441	6,584,740,000	59,673

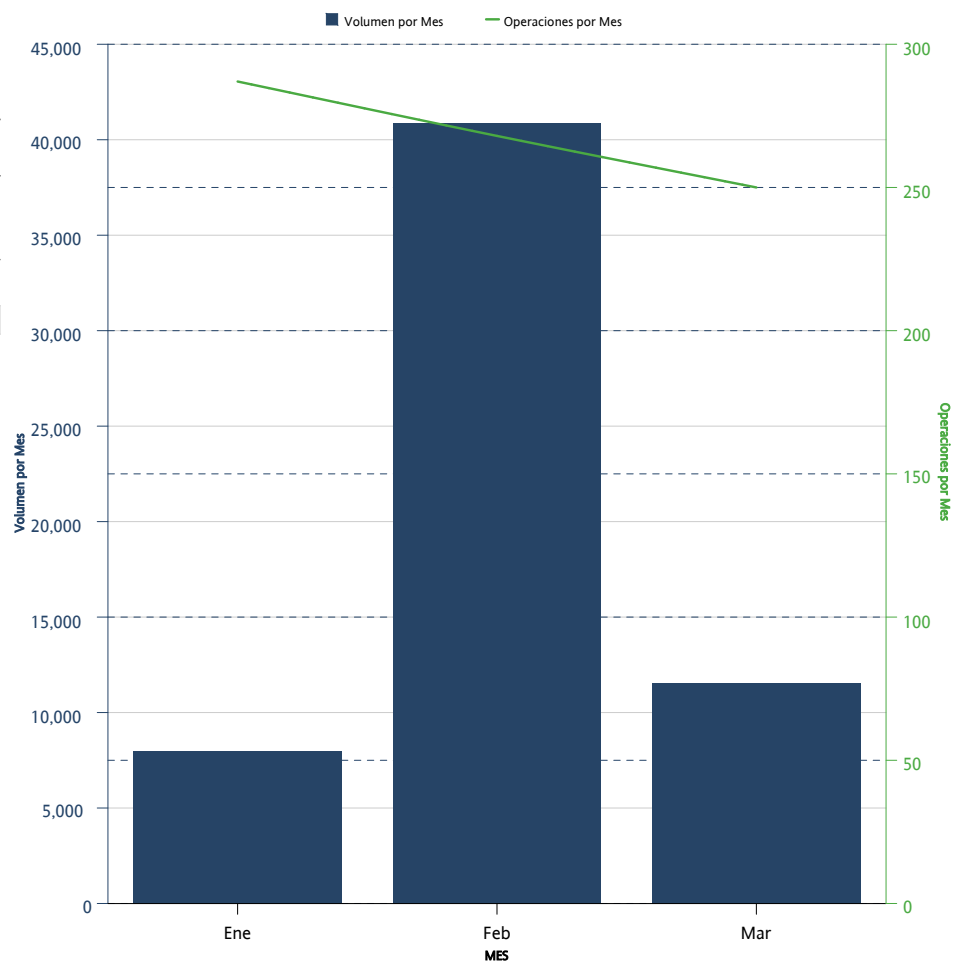

*Sólo se muestran los instrumentos que presentaron volumen acumulado o interés abierto mayor a cero al cierre del mes

OPCIONES <i>OPTIONS</i>	CALLS <i>CALLS</i>	PUTS <i>PUTS</i>	INTERÉS ABIERTO <i>OPEN INTEREST</i>	PARTICIPACIÓN PORCENTUAL <i>PERCENTAGE</i>
AMOVIL		30,000	30,000	50.27%
DOLAR	3,877	24,650	28,527	47.81%
IP	345	801	1,146	1.92%

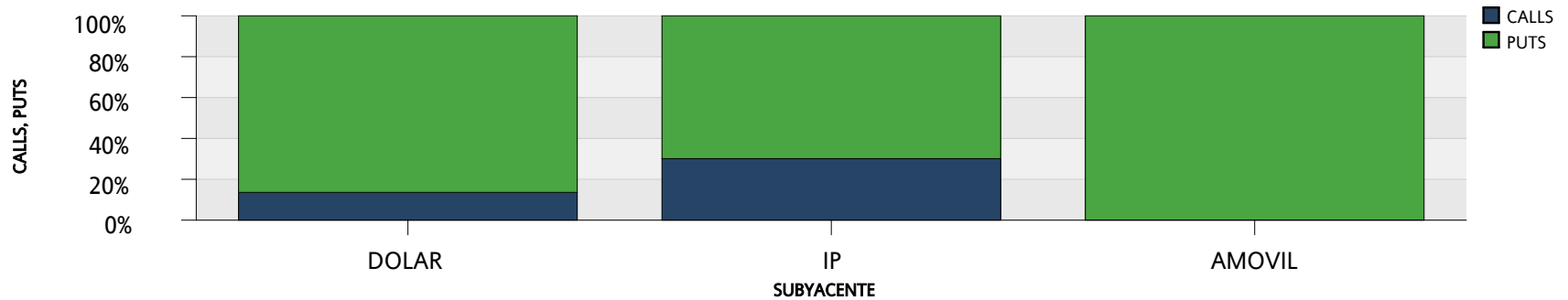
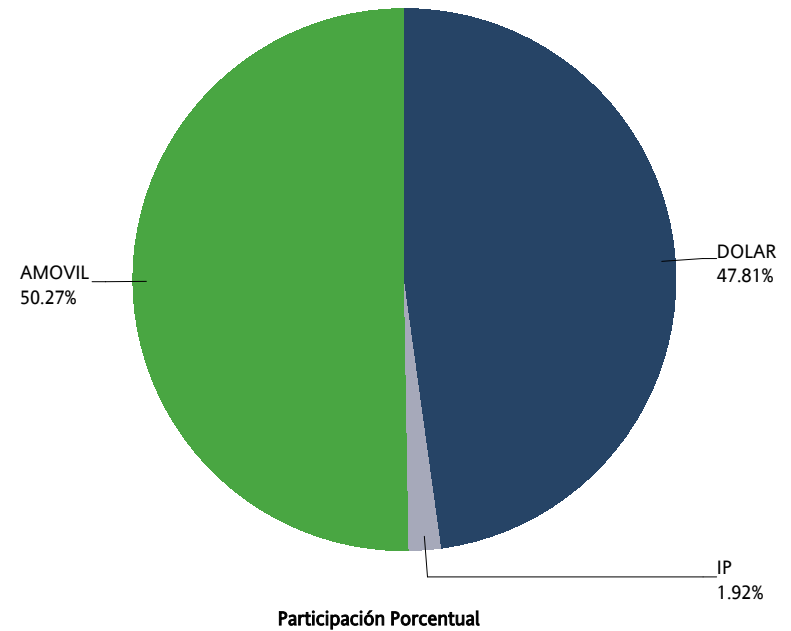

SWAPS



SWAPS SWAPS	OPERACIONES NUMBER OF TRADES	VOLUMEN VOLUME	IMPORTE NOTIONAL VALUE	INTERÉS ABIERTO OPEN INTEREST
3X1	4	200,230	20,023,000,000	200,230
6X1	2	70,000	7,000,000,000	290,000
9X1	3	130,000	13,000,000,000	207,250
13X1	0	0	0	267,764
16X1	0	0	0	254,000
17X1	1	230	23,000,000	430
20X1	0	0	0	43,000
23X1	0	0	0	14,500
24X1	0	0	0	1,000
25X1	0	0	0	672,213
26X1	5	23,279	2,327,900,000	896,038
30X1	0	0	0	45,600
31X1	0	0	0	500
32X1	0	0	0	49,500
33X1	0	0	0	35,800
34X1	0	0	0	1,019
35X1	1	2,000	200,000,000	2,000
36X1	0	0	0	30,000
37X1	0	0	0	29
38X1	0	0	0	3
39X1	9	96,200	9,620,000,000	392,056
40X1	0	0	0	10,019
41X1	0	0	0	2,000
43X1	0	0	0	9,000
45X1	0	0	0	35,019
46X1	0	0	0	37,870
49X1	0	0	0	5,500
50X1	0	0	0	27
51X1	0	0	0	40,500
52X1	6	15,430	1,543,000,000	372,799
53X1	0	0	0	27,500
54X1	0	0	0	1,500
55X1	0	0	0	5,500
56X1	0	0	0	1,269
59X1	0	0	0	13,800
60X1	1	4,000	400,000,000	300
61X1	0	0	0	750
62X1	0	0	0	18,519
64X1	0	0	0	1,300
65X1	8	86,200	8,620,000,000	948,719
66X1	0	0	0	115,000
68X1	0	0	0	15,000
71X1	0	0	0	23,019

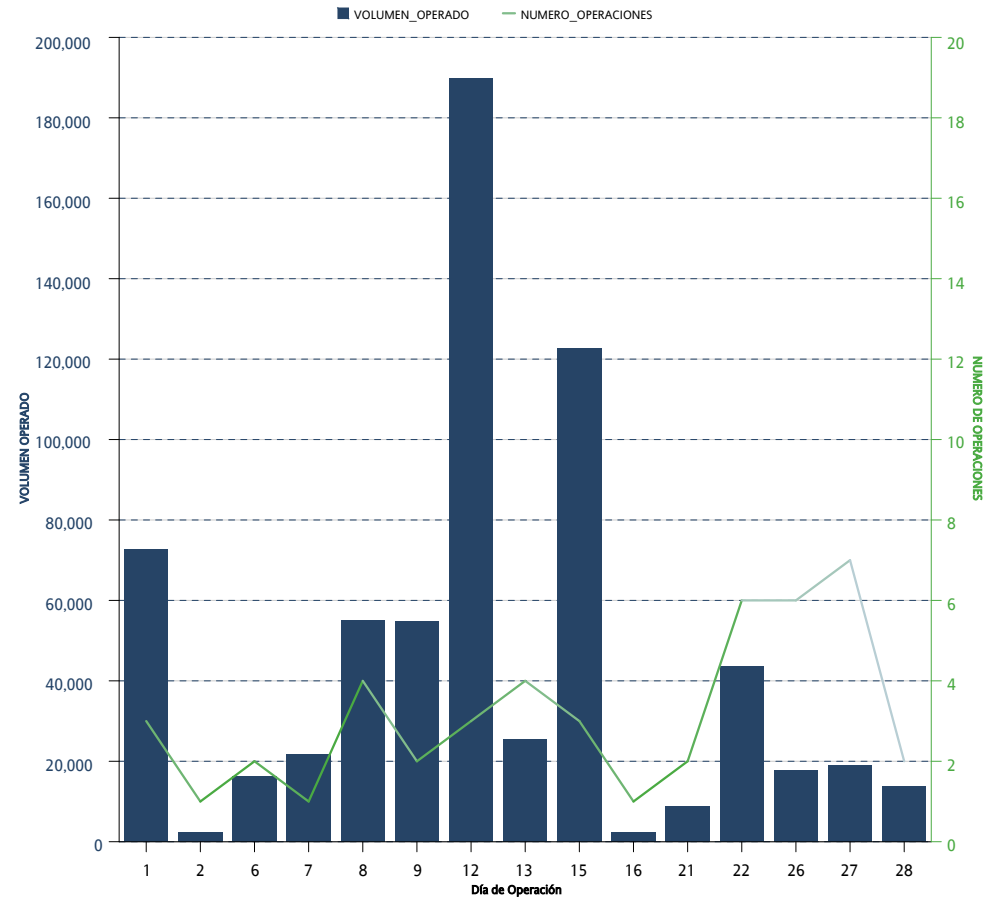

*Sólo se muestran los instrumentos que presentaron volumen acumulado o interés abierto mayor a cero al cierre del mes

SWAPS SWAPS	OPERACIONES NUMBER OF TRADES	VOLUMEN VOLUME	IMPORTE NOTIONAL VALUE	INTERÉS ABIERTO OPEN INTEREST
74X1	0	0	0	17,500
75X1	0	0	0	381,000
77X1	0	0	0	19
78X1	0	0	0	30,000
80X1	0	0	0	5,600
81X1	0	0	0	8,020
82X1	0	0	0	100,200
85X1	0	0	0	70,000
86X1	0	0	0	17,521
88X1	0	0	0	15,000
90X1	0	0	0	19
91X1	1	6,550	655,000,000	49,200
101X1	0	0	0	3,000
102X1	0	0	0	111,800
109X1	0	0	0	125,000
110X1	0	0	0	23,300
111X1	0	0	0	41,000
112X1	0	0	0	3,000
114X1	0	0	0	92,750
130X1	6	35,100	3,510,000,000	412,240
156X1	0	0	0	19,200
171X1	0	0	0	15,000
179X1	0	0	0	69,000
187X1	0	0	0	8,200
191X1	0	0	0	12,000
195X1	0	0	0	68,350
222X1	0	0	0	10,000
242X1	0	0	0	34,800
243X1	0	0	0	9,800
245X1	0	0	0	7,800
246X1	0	0	0	15,000
260X1	0	0	0	42,550
Total Mensual	47	669,219	66,921,900,000	6,905,711

SWAPS SWAPS	OPERACIONES NUMBER OF TRADES	VOLUMEN VOLUME	IMPORTE NOTIONAL VALUE	INTERÉS ABIERTO OPEN INTEREST
3X1	4	200,230	20,023,000,000	200,230
6X1	2	70,000	7,000,000,000	290,000
9X1	8	207,250	20,725,000,000	207,250
13X1	8	89,900	8,990,000,000	267,764
16X1	0	0	0	254,000
17X1	1	230	23,000,000	430
20X1	1	43,000	4,300,000,000	43,000
23X1	0	0	0	14,500
24X1	0	0	0	1,000
25X1	0	0	0	672,213
26X1	45	303,809	30,380,900,000	896,038
30X1	0	0	0	45,600
31X1	0	0	0	500
32X1	0	0	0	49,500
33X1	0	0	0	35,800
34X1	0	0	0	1,019
35X1	2	4,000	400,000,000	2,000
36X1	0	0	0	30,000
37X1	0	0	0	29
38X1	0	0	0	3
39X1	39	261,950	26,195,000,000	392,056
40X1	0	0	0	10,019
41X1	0	0	0	2,000
43X1	0	0	0	9,000
45X1	0	0	0	35,019
46X1	0	0	0	37,870
49X1	0	0	0	5,500
50X1	0	0	0	27
51X1	1	500	50,000,000	40,500
52X1	27	93,010	9,301,000,000	372,799
53X1	0	0	0	27,500
54X1	0	0	0	1,500
55X1	0	0	0	5,500
56X1	0	0	0	1,269
59X1	0	0	0	13,800
60X1	2	8,000	800,000,000	300
61X1	0	0	0	750
62X1	0	0	0	18,519
64X1	0	0	0	1,300
65X1	30	242,500	24,250,000,000	948,719
66X1	0	0	0	115,000
68X1	0	0	0	15,000
71X1	0	0	0	23,019

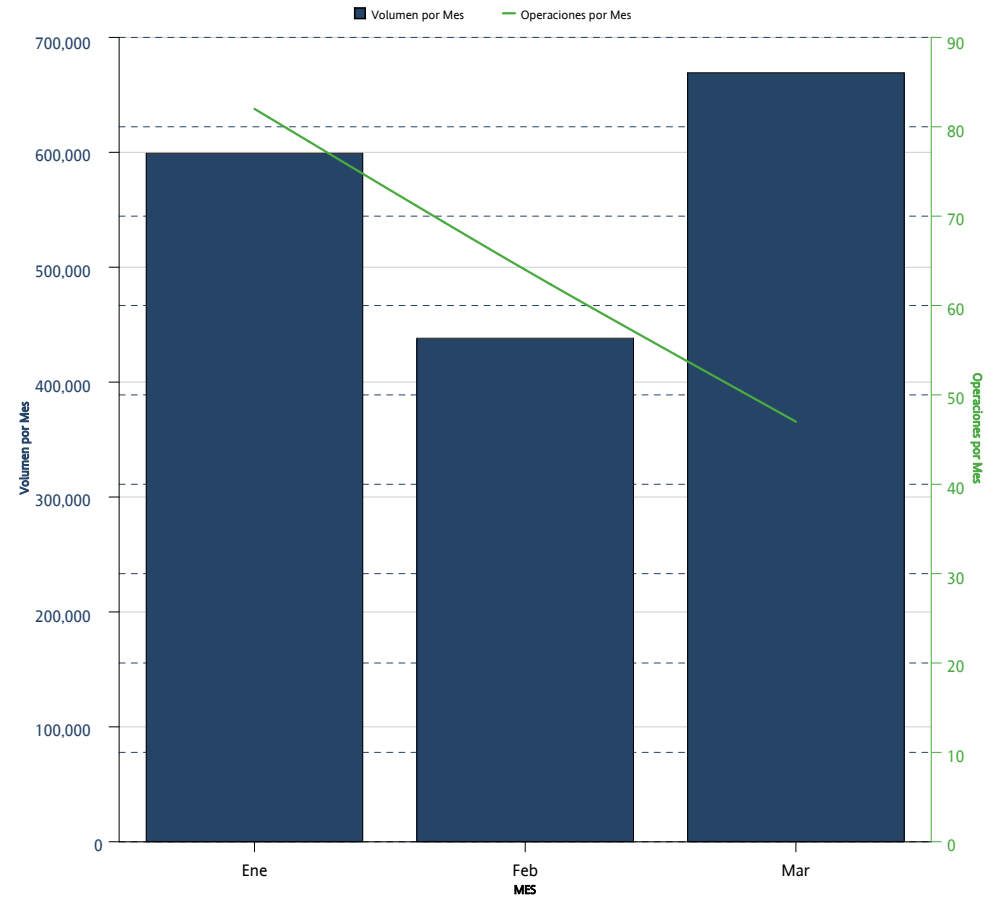

*Sólo se muestran los instrumentos que presentaron volumen acumulado o interés abierto mayor a cero al cierre del mes

SWAPS SWAPS	OPERACIONES NUMBER OF TRADES	VOLUMEN VOLUME	IMPORTE NOTIONAL VALUE	INTERÉS ABIERTO OPEN INTEREST
74X1	0	0	0	17,500
75X1	0	0	0	381,000
77X1	0	0	0	19
78X1	0	0	0	30,000
80X1	0	0	0	5,600
81X1	0	0	0	8,020
82X1	0	0	0	100,200
85X1	1	70,000	7,000,000,000	70,000
86X1	0	0	0	17,521
88X1	0	0	0	15,000
90X1	0	0	0	19
91X1	4	23,100	2,310,000,000	49,200
101X1	0	0	0	3,000
102X1	0	0	0	111,800
109X1	0	0	0	125,000
110X1	0	0	0	23,300
111X1	0	0	0	41,000
112X1	0	0	0	3,000
114X1	0	0	0	92,750
130X1	18	89,100	8,910,000,000	412,240
156X1	0	0	0	19,200
171X1	0	0	0	15,000
179X1	0	0	0	69,000
187X1	0	0	0	8,200
191X1	0	0	0	12,000
195X1	0	0	0	68,350
222X1	0	0	0	10,000
242X1	0	0	0	34,800
243X1	0	0	0	9,800
245X1	0	0	0	7,800
246X1	0	0	0	15,000
260X1	0	0	0	42,550
Acumulado Anual	193	1,706,579	170,657,900,000	6,905,711

La información contenida en los indicadores del Mercado de Productos Derivados, en su versión mensual "Resumen y Análisis Operativo del Mercado Mexicano de Derivados" está elaborado con técnicas confiables utilizando la información más oportuna disponible. No obstante, MexDer, Mercado Mexicano de Derivados, S.A. de C.V., no se hace responsable por eventuales errores tipográficos o de captura que puedan ser publicados, ni se hace responsable por el uso o interpretación que terceros pudieran hacer con la información publicada. Las decisiones de compra o venta de productos derivados, basada en la información contenida en las gráficas textos, y cuadros de los indicadores del Mercado de productos derivados, son responsabilidad exclusiva del lector, por lo que la información no debe ser considerada como recomendación de compra o venta de alguno de los instrumentos que aquí se publican.

Resumen y Análisis Operativo del Mercado Mexicano de Derivados, es una publicación mensual, editada por MexDer, Mercado Mexicano de Derivados S.A. de C.V. Paseo de la Reforma No. 255, Col. Cuauhtémoc, C.P. 06500, Ciudad de México, Tel. 5342-9900
Editor responsable: Mercado Mexicano de Derivados S.A. de C.V.