



Resumen y Análisis Operativo del Mercado Mexicano de Derivados

MexDer's Market Statistics & Operative Analysis

Abril 2018 / April 2018

FUTUROS	3
CONCENTRADO DE MERCADO MENSUAL	4
CONCENTRADO DE MERCADO ACUMULADO	5
DISTRIBUCION DEL INTERES ABIERTO	6
OPCIONES	7
CONCENTRADO DE MERCADO MENSUAL	8
CONCENTRADO DE MERCADO ACUMULADO	9
DISTRIBUCION DEL INTERES ABIERTO	10
SWAPS	11
CONCENTRADO DE MERCADO MENSUAL	12
CONCENTRADO DE MERCADO ACUMULADO	14
<i>Aviso de Privacidad</i>	<i>16</i>

FUTURES	3
MONTHLY MARKET SUMMARY	4
ACCRUED MARKET SUMMARY	5
OPEN INTEREST DISTRIBUTION	6
OPTIONS	7
MONTHLY MARKET SUMMARY	8
ACCRUED MARKET SUMMARY	9
OPEN INTEREST DISTRIBUTION	10
SWAPS	11
MONTHLY MARKET SUMMARY	12
ACCRUED MARKET SUMMARY	14
<i>Disclaimer</i>	<i>16</i>

FUTUROS / FUTURES



FUTUROS FUTURES	OPERACIONES NUMBER OF TRADES	VOLUMEN VOLUME	IMPORTE NOTIONAL VALUE	INTERÉS ABIERTO OPEN INTEREST
DOLAR	644	191,022	35,334,235,545	644,402
EURO	0	0	0	39
DIVISAS / CURRENCIES	644	191,022	35,334,235,545	644,441
IPC	21,745	43,415	20,965,559,150	39,767
MIP	158	339	32,481,060	1,480
INDICES / INDICES	21,903	43,754	20,998,040,210	41,247
TIIE 28	19	90,010	8,948,037,939.2	129,904
TASAS DE INTERES / INTEREST RATES	19	90,010	8,948,037,939.2	129,904
DC24	94	60,054	6,872,834,700	54,498
JN27	0	0	0	4,400
MR26	2	600	55,830,000	4,000
NV42	3	700	71,012,500	100
BONOS / BONDS	99	61,354	6,999,677,200	62,998
GMEXICO	0	0	0	300
ACCIONES / SINGLE STOCK	0	0	0	300
Total Mensual	22,665	386,140	72,279,990,894.2	878,890

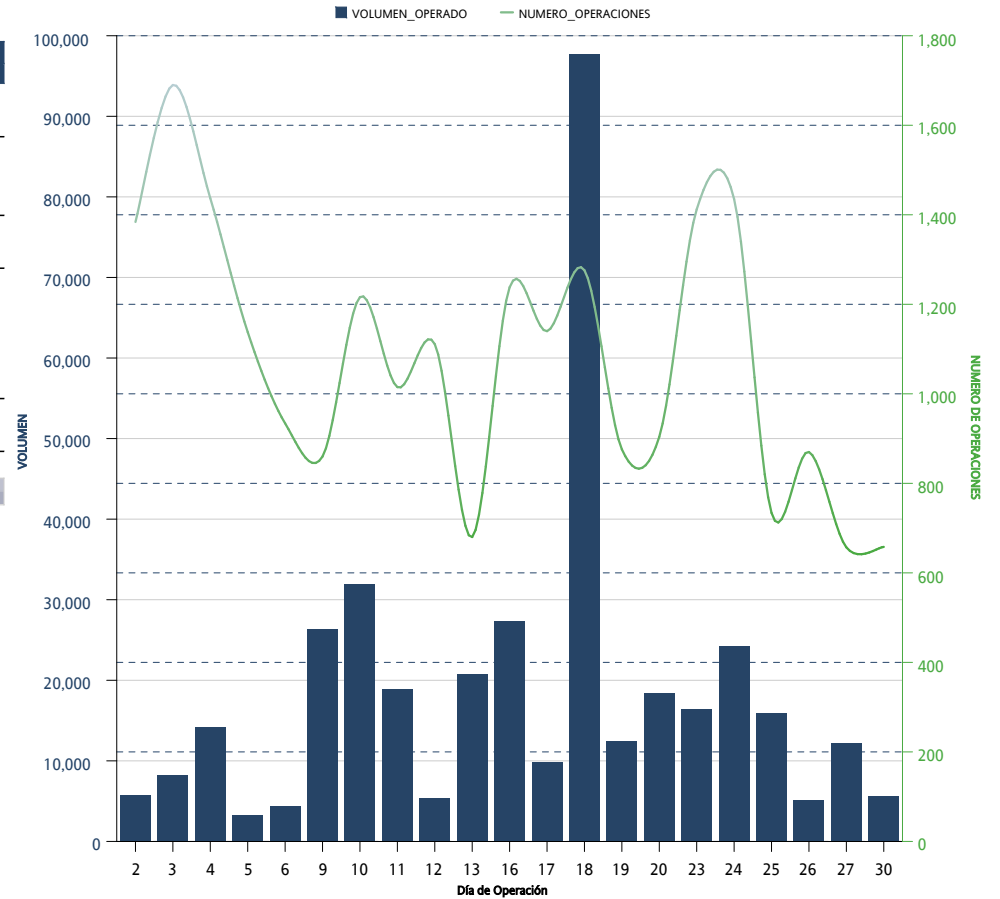

*Sólo se muestran los instrumentos que presentaron volumen acumulado o interés abierto mayor a cero al cierre del mes

FUTUROS FUTURES	OPERACIONES NUMBER OF TRADES	VOLUMEN VOLUME	IMPORTE NOTIONAL VALUE	INTERÉS ABIERTO OPEN INTEREST
DOLAR	2,497	1,328,991	251,757,273,300	644,402
EURO	2	78	18,128,370	39
DIVISAS / CURRENCIES	2,499	1,329,069	251,775,401,670	644,441
IPC	92,091	252,717	123,481,839,520	39,767
MIP	1,866	8,266	804,325,032	1,480
INDICES / INDICES	93,957	260,983	124,286,164,552	41,247
TIIE 28	19	90,010	8,948,037,939.2	129,904
DC24	253	198,928	22,852,115,850	54,498
JN27	5	5,200	520,965,000	4,400
MR26	26	20,500	1,847,715,000	4,000
MY31	3	1,100	112,932,500	
NV42	3	700	71,012,500	100
TASAS DE INTERES / INTEREST RATES	309	316,438	34,352,778,789.2	192,902
GMEXICO	2	600	3,902,400	300
ACCIONES / SINGLE STOCK	2	600	3,902,400	300
Acumulado Anual	96,767	1,907,090	410,418,247,411.2	878,890

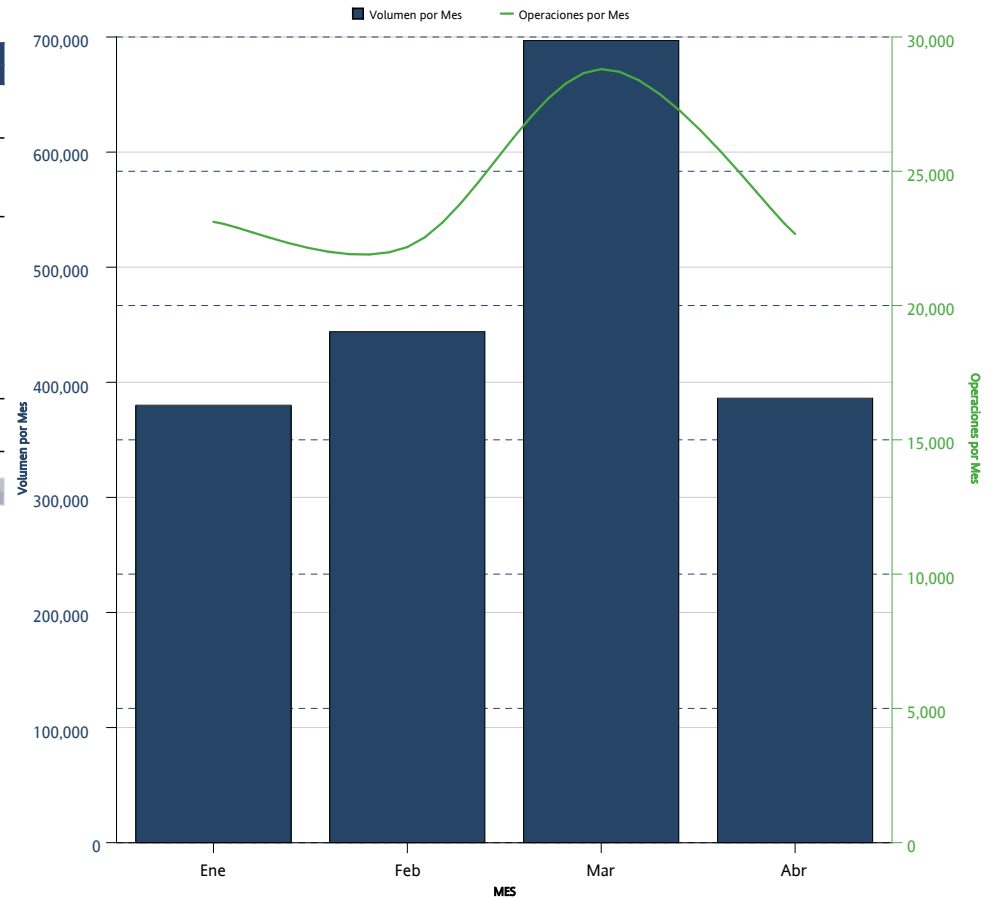

*Sólo se muestran los instrumentos que presentaron volumen acumulado o interés abierto mayor a cero al cierre del mes

FUTUROS <i>FUTURES</i>	INTERÉS ABIERTO <i>OPEN INTEREST</i>	PARTICIPACIÓN PORCENTUAL <i>PERCENTAGE</i>
DOLAR	644,402	73.32%
TIIE 28	129,904	14.78%
DC24	54,498	6.20%
IPC	39,767	4.52%
JN27	4,400	0.50%
MR26	4,000	0.46%
MIP	1,480	0.17%
GMEXICO	300	0.03%
NV42	100	0.01%
EURO	39	0.00%

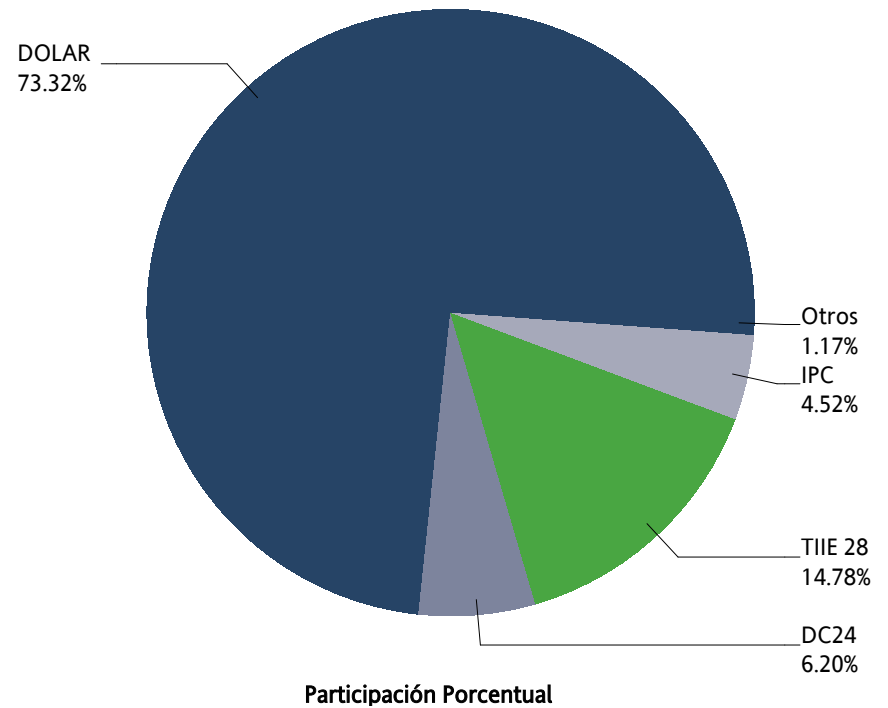

OPCIONES / OPTIONS



OPCIONES OPTIONS	CALLS CALLS	PUTS PUTS	OPERACIONES TRADES	VOLUMEN VOLUME	IMPORTE NOTIONAL VALUE	INTERÉS ABIERTO OPEN INTEREST
IP	241	170	206	411	199,825,000	1,323
INDICES / INDICES	241	170	206	411	199,825,000	1,323
DOLAR	25,000	1,500	15	26,500	5,020,350,000	35,227
DIVISAS / CURRENCIES	25,000	1,500	15	26,500	5,020,350,000	35,227
AMOVIL	0	0	0	0	0	30,000
WALMART	65	1	65	318,500	318,500	65
ACCIONES / SINGLE STOCK		65	1	65	318,500	30,065
Mensual Total	25,241	1,735	222	26,976	5,220,493,500	66,615

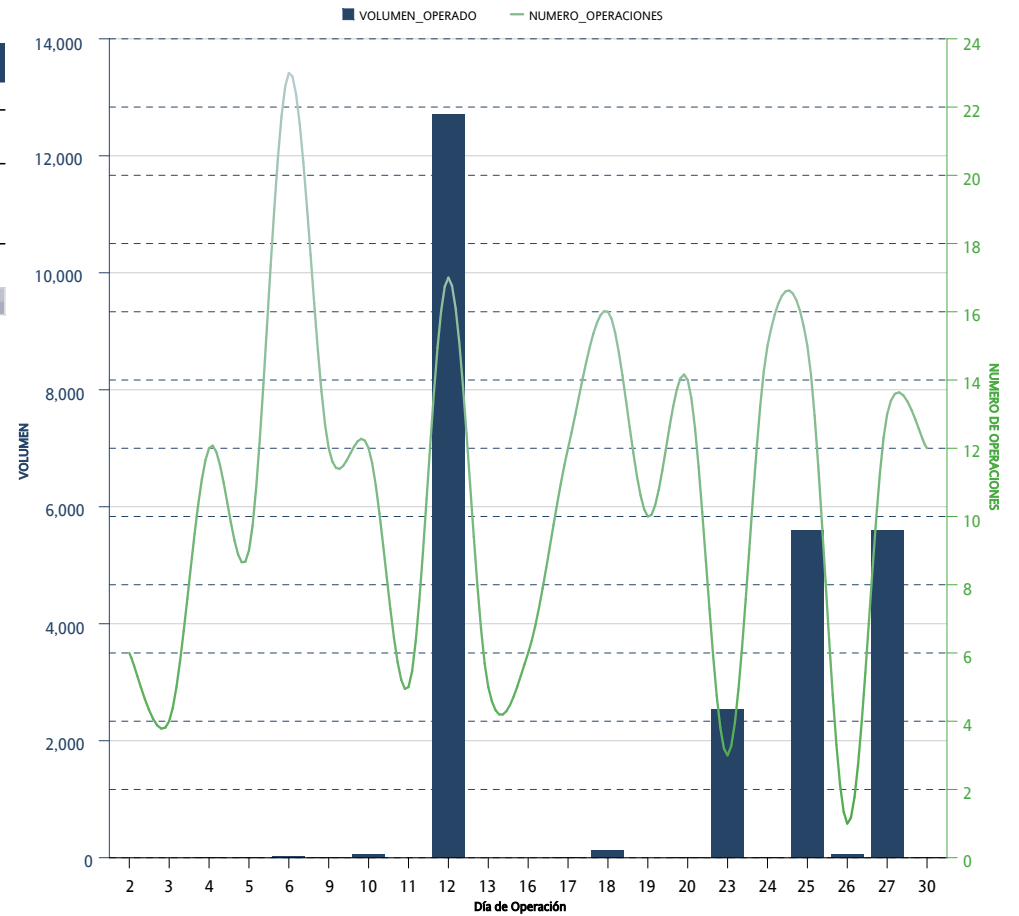

*Sólo se muestran los instrumentos que presentaron volumen acumulado o interés abierto mayor a cero al cierre del mes

OPCIONES OPTIONS	CALLS CALLS	PUTS PUTS	OPERACIONES TRADES	VOLUMEN VOLUME	IMPORTE NOTIONAL VALUE	INTERÉS ABIERTO OPEN INTEREST
IP	1,130	2,016	989	3,146	1,516,210,000	1,323
INDICES / INDICES	1,130	2,016	989	3,146	1,516,210,000	1,323
DOLAR	37,556	16,650	34	54,206	10,234,705,000	35,227
DIVISAS / CURRENCIES	37,556	16,650	34	54,206	10,234,705,000	35,227
AMOVIL		30,000	3	30,000	54,000,000	30,000
MEXICHEM		0	0	0	0	
WALMART		65	1	65	318,500	65
ACCIONES / SINGLE STOCK		30,065	4	30,065	54,318,500	30,065
Acumulado Anual	38,686	48,731	1,027	87,417	11,805,233,500	66,615

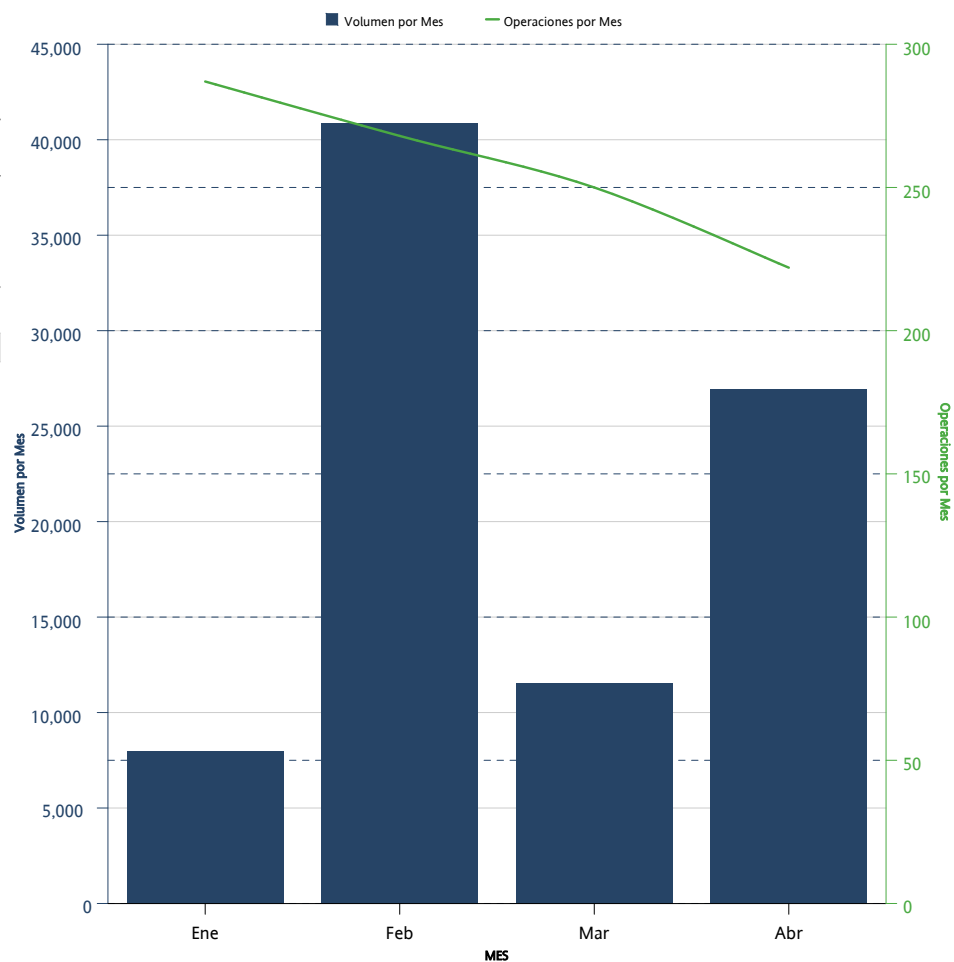

*Sólo se muestran los instrumentos que presentaron volumen acumulado o interés abierto mayor a cero al cierre del mes

OPCIONES <i>OPTIONS</i>	CALLS	PUTS	INTERÉS ABIERTO <i>OPEN INTEREST</i>	PARTICIPACIÓN PORCENTUAL <i>PERCENTAGE</i>
DOLAR	11,077	24,150	35,227	52.88%
AMOVIL		30,000	30,000	45.03%
IP	516	807	1,323	1.99%
WALMART		65	65	0.10%

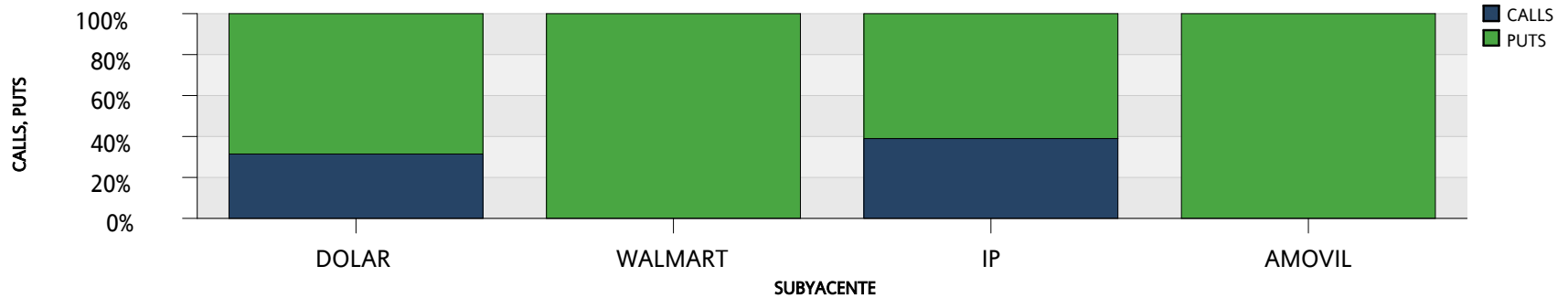
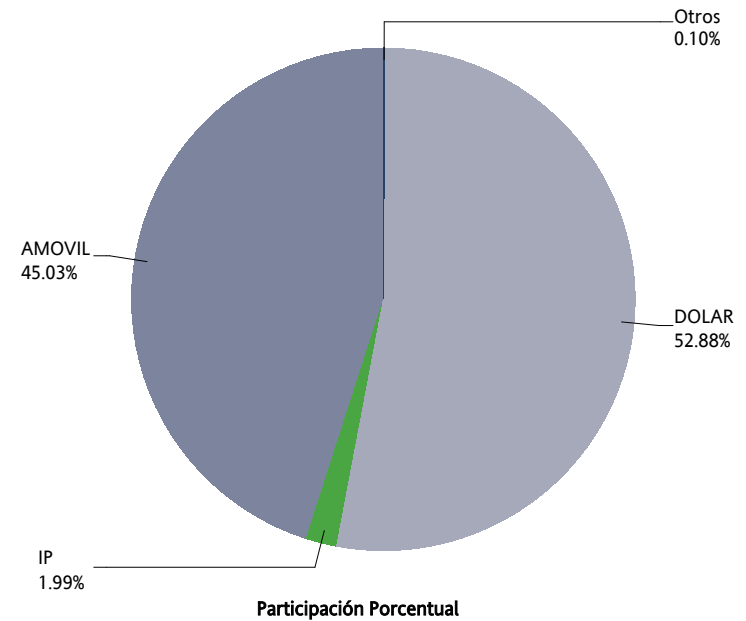

SWAPS



SWAPS SWAPS	OPERACIONES NUMBER OF TRADES	VOLUMEN VOLUME	IMPORTE NOTIONAL VALUE	INTERÉS ABIERTO OPEN INTEREST
3X1	0	0	0	200,230
6X1	6	310,000	31,000,000,000	450,000
8X1	1	120,000	12,000,000,000	120,000
9X1	0	0	0	207,250
13X1	2	15,000	1,500,000,000	275,314
17X1	0	0	0	430
20X1	0	0	0	43,000
23X1	0	0	0	14,500
24X1	0	0	0	1,000
25X1	0	0	0	117,213
26X1	9	28,500	2,850,000,000	903,538
30X1	6	28,000	2,800,000,000	27,600
31X1	0	0	0	500
32X1	0	0	0	49,500
33X1	3	17,000	1,700,000,000	25,800
34X1	0	0	0	1,019
35X1	0	0	0	2,000
36X1	1	5,000	500,000,000	25,000
37X1	0	0	0	29
38X1	0	0	0	3
39X1	11	38,300	3,830,000,000	417,356
40X1	0	0	0	10,019
41X1	0	0	0	2,000
43X1	0	0	0	9,000
45X1	0	0	0	35,019
46X1	0	0	0	37,870
48X1	1	500	50,000,000	500
49X1	0	0	0	5,500
50X1	0	0	0	27
51X1	0	0	0	40,500
52X1	4	16,700	1,670,000,000	389,499
53X1	0	0	0	27,500
54X1	0	0	0	1,500
55X1	0	0	0	5,500
56X1	0	0	0	1,269
59X1	0	0	0	13,800
60X1	0	0	0	300
61X1	1	3,000	300,000,000	3,750
62X1	0	0	0	18,519
64X1	0	0	0	1,300
65X1	7	37,500	3,750,000,000	961,219
66X1	0	0	0	115,000
68X1	0	0	0	15,000

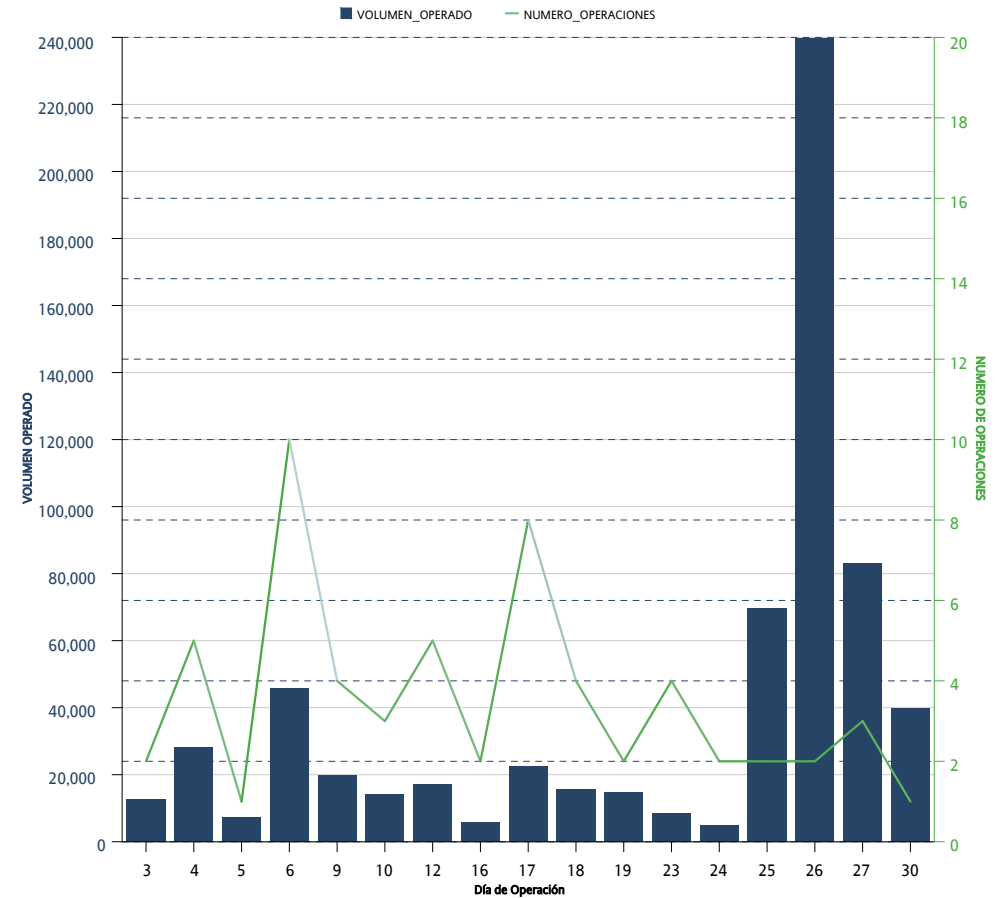

*Sólo se muestran los instrumentos que presentaron volumen acumulado o interés abierto mayor a cero al cierre del mes

SWAPS SWAPS	OPERACIONES NUMBER OF TRADES	VOLUMEN VOLUME	IMPORTE NOTIONAL VALUE	INTERÉS ABIERTO OPEN INTEREST
71X1	2	10,000	1,000,000,000	33,019
74X1	0	0	0	17,500
75X1	0	0	0	381,000
77X1	0	0	0	19
78X1	3	17,000	1,700,000,000	47,000
80X1	0	0	0	5,600
81X1	0	0	0	8,020
82X1	0	0	0	100,200
85X1	0	0	0	70,000
86X1	0	0	0	17,521
88X1	0	0	0	15,000
90X1	0	0	0	19
91X1	1	250	25,000,000	49,450
101X1	0	0	0	3,000
102X1	0	0	0	111,800
109X1	0	0	0	125,000
110X1	0	0	0	23,300
111X1	0	0	0	41,000
112X1	0	0	0	3,000
114X1	0	0	0	92,750
130X1	2	6,800	680,000,000	415,640
156X1	0	0	0	19,200
171X1	0	0	0	15,000
179X1	0	0	0	69,000
187X1	0	0	0	8,200
191X1	0	0	0	12,000
195X1	0	0	0	68,350
222X1	0	0	0	10,000
242X1	0	0	0	34,800
243X1	0	0	0	9,800
245X1	0	0	0	7,800
246X1	0	0	0	15,000
260X1	0	0	0	42,550
Total Mensual	60	653,550	65,355,000,000	6,447,411

*Sólo se muestran los instrumentos que presentaron volumen acumulado o interés abierto mayor a cero al cierre del mes

SWAPS SWAPS	OPERACIONES NUMBER OF TRADES	VOLUMEN VOLUME	IMPORTE NOTIONAL VALUE	INTERÉS ABIERTO OPEN INTEREST
3X1	4	200,230	20,023,000,000	200,230
6X1	8	380,000	38,000,000,000	450,000
8X1	1	120,000	12,000,000,000	120,000
9X1	8	207,250	20,725,000,000	207,250
13X1	10	104,900	10,490,000,000	275,314
17X1	1	230	23,000,000	430
20X1	1	43,000	4,300,000,000	43,000
23X1	0	0	0	14,500
24X1	0	0	0	1,000
25X1	0	0	0	117,213
26X1	54	332,309	33,230,900,000	903,538
30X1	6	28,000	2,800,000,000	27,600
31X1	0	0	0	500
32X1	0	0	0	49,500
33X1	3	17,000	1,700,000,000	25,800
34X1	0	0	0	1,019
35X1	2	4,000	400,000,000	2,000
36X1	1	5,000	500,000,000	25,000
37X1	0	0	0	29
38X1	0	0	0	3
39X1	50	300,250	30,025,000,000	417,356
40X1	0	0	0	10,019
41X1	0	0	0	2,000
43X1	0	0	0	9,000
45X1	0	0	0	35,019
46X1	0	0	0	37,870
48X1	1	500	50,000,000	500
49X1	0	0	0	5,500
50X1	0	0	0	27
51X1	1	500	50,000,000	40,500
52X1	31	109,710	10,971,000,000	389,499
53X1	0	0	0	27,500
54X1	0	0	0	1,500
55X1	0	0	0	5,500
56X1	0	0	0	1,269
59X1	0	0	0	13,800
60X1	2	8,000	800,000,000	300
61X1	1	3,000	300,000,000	3,750
62X1	0	0	0	18,519
64X1	0	0	0	1,300
65X1	37	280,000	28,000,000,000	961,219
66X1	0	0	0	115,000
68X1	0	0	0	15,000

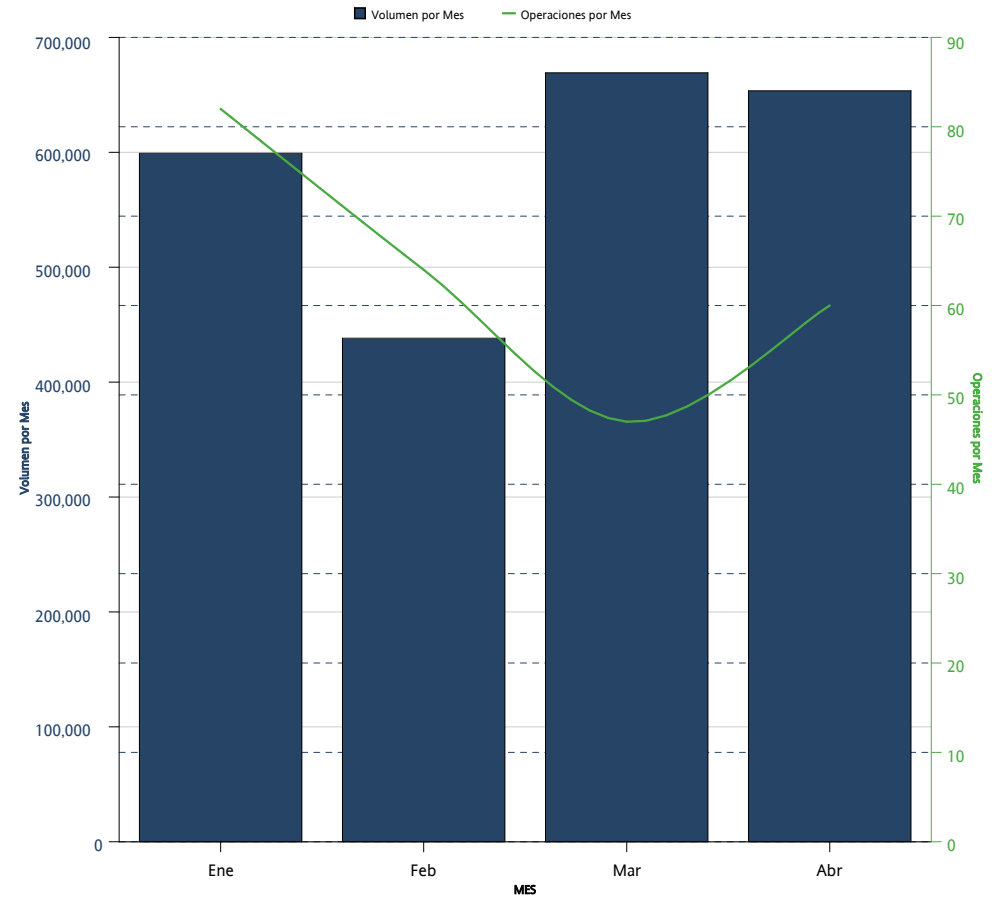

*Sólo se muestran los instrumentos que presentaron volumen acumulado o interés abierto mayor a cero al cierre del mes

SWAPS SWAPS	OPERACIONES NUMBER OF TRADES	VOLUMEN VOLUME	IMPORTE NOTIONAL VALUE	INTERÉS ABIERTO OPEN INTEREST
71X1	2	10,000	1,000,000,000	33,019
74X1	0	0	0	17,500
75X1	0	0	0	381,000
77X1	0	0	0	19
78X1	3	17,000	1,700,000,000	47,000
80X1	0	0	0	5,600
81X1	0	0	0	8,020
82X1	0	0	0	100,200
85X1	1	70,000	7,000,000,000	70,000
86X1	0	0	0	17,521
88X1	0	0	0	15,000
90X1	0	0	0	19
91X1	5	23,350	2,335,000,000	49,450
101X1	0	0	0	3,000
102X1	0	0	0	111,800
109X1	0	0	0	125,000
110X1	0	0	0	23,300
111X1	0	0	0	41,000
112X1	0	0	0	3,000
114X1	0	0	0	92,750
130X1	20	95,900	9,590,000,000	415,640
156X1	0	0	0	19,200
171X1	0	0	0	15,000
179X1	0	0	0	69,000
187X1	0	0	0	8,200
191X1	0	0	0	12,000
195X1	0	0	0	68,350
222X1	0	0	0	10,000
242X1	0	0	0	34,800
243X1	0	0	0	9,800
245X1	0	0	0	7,800
246X1	0	0	0	15,000
260X1	0	0	0	42,550
Acumulado Anual	253	2,360,129	236,012,900,000	6,447,411

*Sólo se muestran los instrumentos que presentaron volumen acumulado o interés abierto mayor a cero al cierre del mes

La información contenida en los indicadores del Mercado de Productos Derivados, en su versión mensual "Resumen y Análisis Operativo del Mercado Mexicano de Derivados" está elaborado con técnicas confiables utilizando la información más oportuna disponible. No obstante, MexDer, Mercado Mexicano de Derivados, S.A. de C.V., no se hace responsable por eventuales errores tipográficos o de captura que puedan ser publicados, ni se hace responsable por el uso o interpretación que terceros pudieran hacer con la información publicada. Las decisiones de compra o venta de productos derivados, basada en la información contenida en las gráficas textos, y cuadros de los indicadores del Mercado de productos derivados, son responsabilidad exclusiva del lector, por lo que la información no debe ser considerada como recomendación de compra o venta de alguno de los instrumentos que aquí se publican.

Resumen y Análisis Operativo del Mercado Mexicano de Derivados, es una publicación mensual, editada por MexDer, Mercado Mexicano de Derivados S.A. de C.V. Paseo de la Reforma No. 255, Col. Cuauhtémoc, C.P. 06500, Ciudad de México, Tel. 5342-9900
Editor responsable: Mercado Mexicano de Derivados S.A. de C.V.