



# Resumen y Análisis Operativo del Mercado Mexicano de Derivados

*MexDer's Market Statistics & Operative Analysis*

Mayo 2018 / May 2018



<b>FUTUROS</b> .....	<b>3</b>
CONCENTRADO DE MERCADO MENSUAL .....	4
CONCENTRADO DE MERCADO ACUMULADO .....	5
DISTRIBUCION DEL INTERES ABIERTO .....	6
<b>OPCIONES</b> .....	<b>7</b>
CONCENTRADO DE MERCADO MENSUAL .....	8
CONCENTRADO DE MERCADO ACUMULADO .....	9
DISTRIBUCION DEL INTERES ABIERTO .....	10
<b>SWAPS</b> .....	<b>11</b>
CONCENTRADO DE MERCADO MENSUAL .....	12
CONCENTRADO DE MERCADO ACUMULADO .....	14
<i>Aviso de Privacidad</i> .....	<i>16</i>

<b>FUTURES</b> .....	<b>3</b>
MONTHLY MARKET SUMMARY .....	4
ACCRUED MARKET SUMMARY .....	5
OPEN INTEREST DISTRIBUTION .....	6
<b>OPTIONS</b> .....	<b>7</b>
MONTHLY MARKET SUMMARY .....	8
ACCRUED MARKET SUMMARY .....	9
OPEN INTEREST DISTRIBUTION .....	10
<b>SWAPS</b> .....	<b>11</b>
MONTHLY MARKET SUMMARY .....	12
ACCRUED MARKET SUMMARY .....	14
<i>Disclaimer</i> .....	<i>16</i>

# FUTUROS / FUTURES



FUTUROS FUTURES	OPERACIONES NUMBER OF TRADES	VOLUMEN VOLUME	IMPORTE NOTIONAL VALUE	INTERÉS ABIERTO OPEN INTEREST
DOLAR	903	354,249	70,456,568,005	620,195
EURO	0	0	0	39
<b>DIVISAS / CURRENCIES</b>	<b>903</b>	<b>354,249</b>	<b>70,456,568,005</b>	<b>620,234</b>
IPC	27,632	47,964	22,126,637,580	46,819
MIP	660	1,576	145,654,660	2,041
<b>INDICES / INDICES</b>	<b>28,292</b>	<b>49,540</b>	<b>22,272,292,240</b>	<b>48,860</b>
TIIE 28	1	1,000	99,376,250	120,879
<b>TASAS DE INTERES / INTEREST RATES</b>	<b>1</b>	<b>1,000</b>	<b>99,376,250</b>	<b>120,879</b>
DC24	102	52,856	5,966,393,650	74,252
JN27	5	2,200	217,117,500	6,600
MR26	2	600	54,075,000	4,000
NV42	2	200	19,957,500	100
<b>BONOS / BONDS</b>	<b>111</b>	<b>55,856</b>	<b>6,257,543,650</b>	<b>84,952</b>
GMEXICO	2	600	3,038,700	300
<b>ACCIONES / SINGLE STOCK</b>	<b>2</b>	<b>600</b>	<b>3,038,700</b>	<b>300</b>
<b>Total Mensual</b>	<b>29,309</b>	<b>461,245</b>	<b>99,088,818,845</b>	<b>875,225</b>

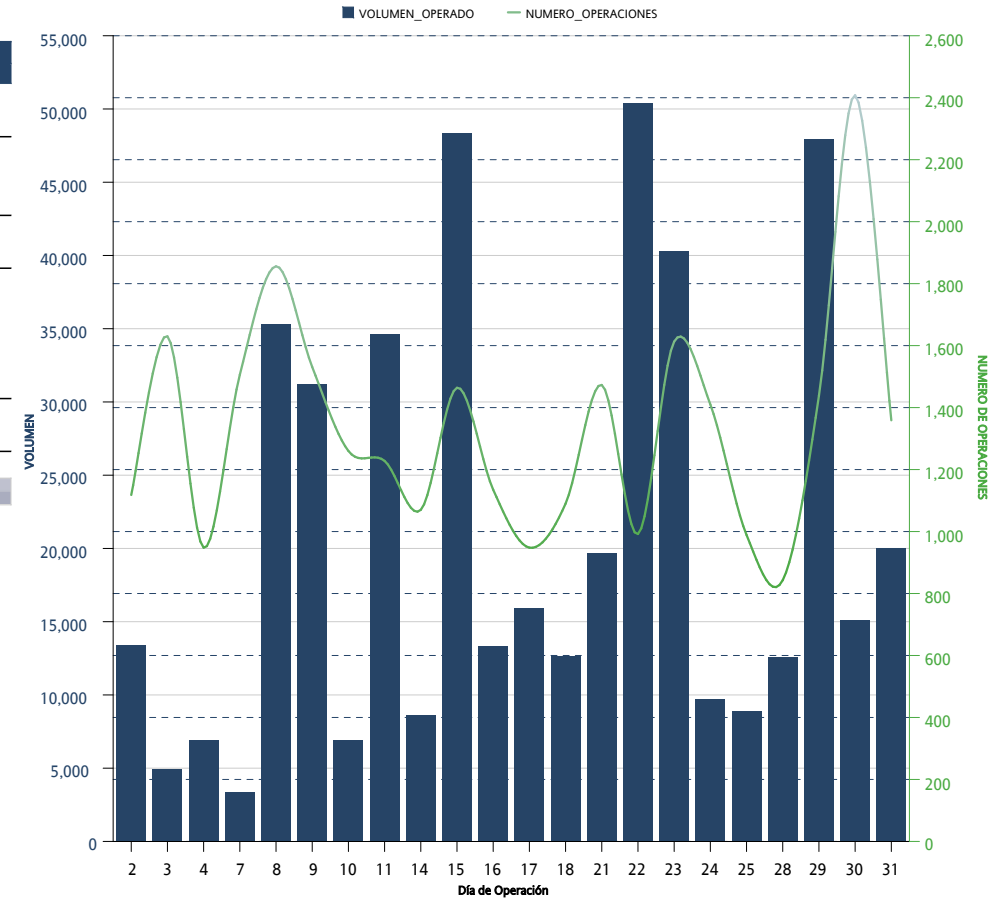

\*Sólo se muestran los instrumentos que presentaron volumen acumulado o interés abierto mayor a cero al cierre del mes

FUTUROS FUTURES	OPERACIONES NUMBER OF TRADES	VOLUMEN VOLUME	IMPORTE NOTIONAL VALUE	INTERÉS ABIERTO OPEN INTEREST
DOLAR	3,400	1,683,240	322,213,841,305	620,195
EURO	2	78	18,128,370	39
<b>DIVISAS / CURRENCIES</b>	<b>3,402</b>	<b>1,683,318</b>	<b>322,231,969,675</b>	<b>620,234</b>
IPC	119,723	300,681	145,608,477,100	46,819
MIP	2,526	9,842	949,979,692	2,041
<b>INDICES / INDICES</b>	<b>122,249</b>	<b>310,523</b>	<b>146,558,456,792</b>	<b>48,860</b>
TIIE 28	20	91,010	9,047,414,189.2	120,879
DC24	355	251,784	28,818,509,500	74,252
JN27	10	7,400	738,082,500	6,600
MR26	28	21,100	1,901,790,000	4,000
MY31	3	1,100	112,932,500	
NV42	5	900	90,970,000	100
<b>TASAS DE INTERES / INTEREST RATES</b>	<b>421</b>	<b>373,294</b>	<b>40,709,698,689.2</b>	<b>205,831</b>
GMEXICO	4	1,200	6,941,100	300
<b>ACCIONES / SINGLE STOCK</b>	<b>4</b>	<b>1,200</b>	<b>6,941,100</b>	<b>300</b>
<b>Acumulado Anual</b>	<b>126,076</b>	<b>2,368,335</b>	<b>509,507,066,256.2</b>	<b>875,225</b>

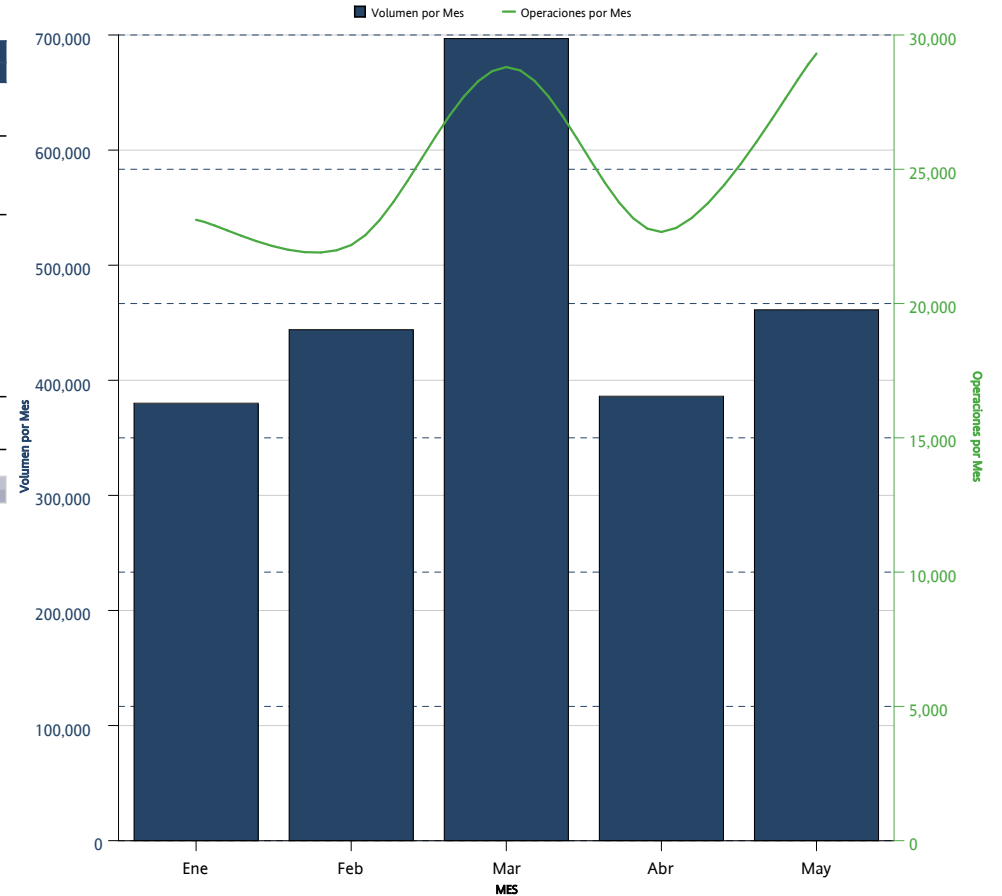

\*Sólo se muestran los instrumentos que presentaron volumen acumulado o interés abierto mayor a cero al cierre del mes

FUTUROS <i>FUTURES</i>	INTERÉS ABIERTO <i>OPEN INTEREST</i>	PARTICIPACIÓN PORCENTUAL <i>PERCENTAGE</i>
DOLAR	620,195	70.86%
TIIE 28	120,879	13.81%
DC24	74,252	8.48%
IPC	46,819	5.35%
JN27	6,600	0.75%
MR26	4,000	0.46%
MIP	2,041	0.23%
GMEXICO	300	0.03%
NV42	100	0.01%
EURO	39	0.00%

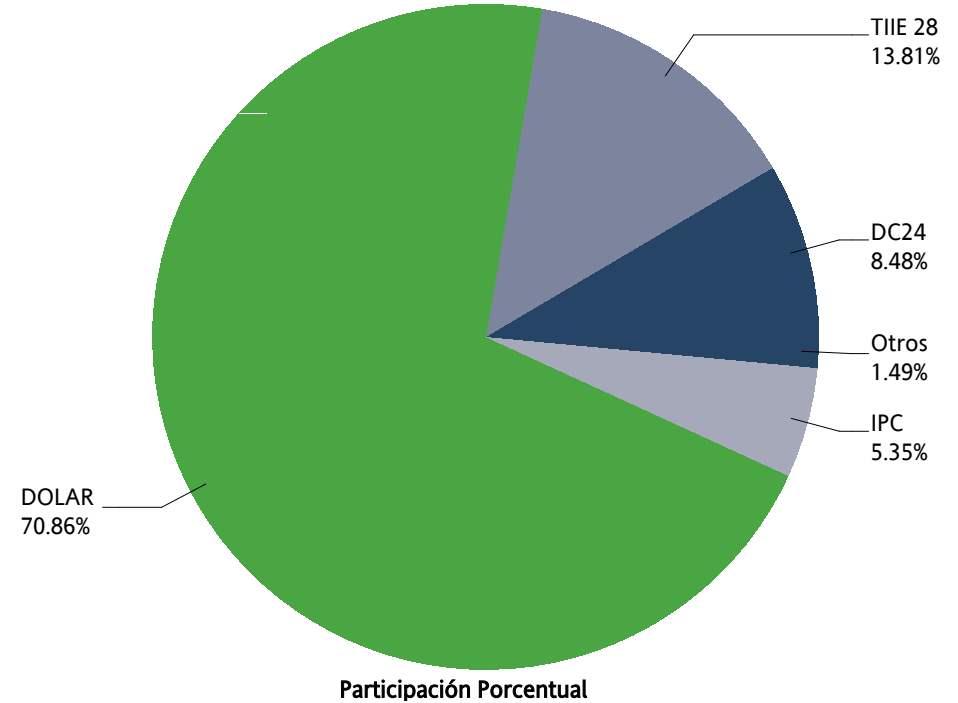

# OPCIONES / OPTIONS



OPCIONES OPTIONS	CALLS CALLS	PUTS PUTS	OPERACIONES TRADES	VOLUMEN VOLUME	IMPORTE NOTIONAL VALUE	INTERÉS ABIERTO OPEN INTEREST
IP	655	640	161	1,295	615,585,000	2,461
<b>INDICES / INDICES</b>	<b>655</b>	<b>640</b>	<b>161</b>	<b>1,295</b>	<b>615,585,000</b>	<b>2,461</b>
DOLAR	2,800	10,018	14	12,818	2,450,014,000	46,795
<b>DIVISAS / CURRENCIES</b>	<b>2,800</b>	<b>10,018</b>	<b>14</b>	<b>12,818</b>	<b>2,450,014,000</b>	<b>46,795</b>
AMOVIL	0	0	0	0	0	30,000
GMEXICO	2,000	1	2,000	10,000,000	2,000	
NAFRAC	1	1	1	4,550	1	
WALMART		130	2	130	637,000	195
<b>ACCIONES / SINGLE STOCK</b>		<b>2,131</b>	<b>4</b>	<b>2,131</b>	<b>10,641,550</b>	<b>32,196</b>
<b>Mensual Total</b>	<b>3,455</b>	<b>12,789</b>	<b>179</b>	<b>16,244</b>	<b>3,076,240,550</b>	<b>81,452</b>

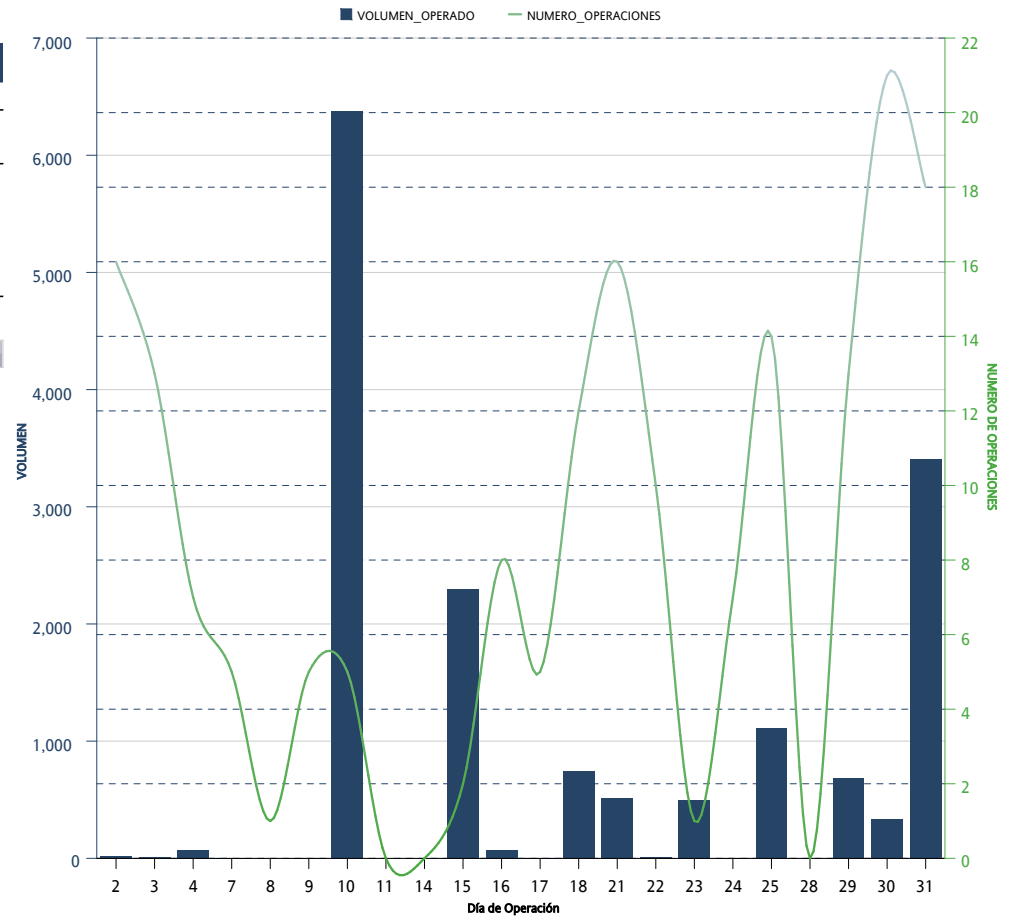

\*Sólo se muestran los instrumentos que presentaron volumen acumulado o interés abierto mayor a cero al cierre del mes



OPCIONES OPTIONS	CALLS CALLS	PUTS PUTS	OPERACIONES TRADES	VOLUMEN VOLUME	IMPORTE NOTIONAL VALUE	INTERÉS ABIERTO OPEN INTEREST
IP	1,785	2,656	1,150	4,441	2,131,795,000	2,461
<b>INDICES / INDICES</b>	<b>1,785</b>	<b>2,656</b>	<b>1,150</b>	<b>4,441</b>	<b>2,131,795,000</b>	<b>2,461</b>
DOLAR	40,356	26,668	48	67,024	12,684,719,000	46,795
<b>DIVISAS / CURRENCIES</b>	<b>40,356</b>	<b>26,668</b>	<b>48</b>	<b>67,024</b>	<b>12,684,719,000</b>	<b>46,795</b>
AMOVIL		30,000	3	30,000	54,000,000	30,000
GMEXICO		2,000	1	2,000	10,000,000	2,000
MEXICHEM		0	0	0	0	0
NAFTRAC		1	1	1	4,550	1
WALMART		195	3	195	955,500	195
<b>ACCIONES / SINGLE STOCK</b>		<b>32,196</b>	<b>8</b>	<b>32,196</b>	<b>64,960,050</b>	<b>32,196</b>
<b>Acumulado Anual</b>	<b>42,141</b>	<b>61,520</b>	<b>1,206</b>	<b>103,661</b>	<b>14,881,474,050</b>	<b>81,452</b>

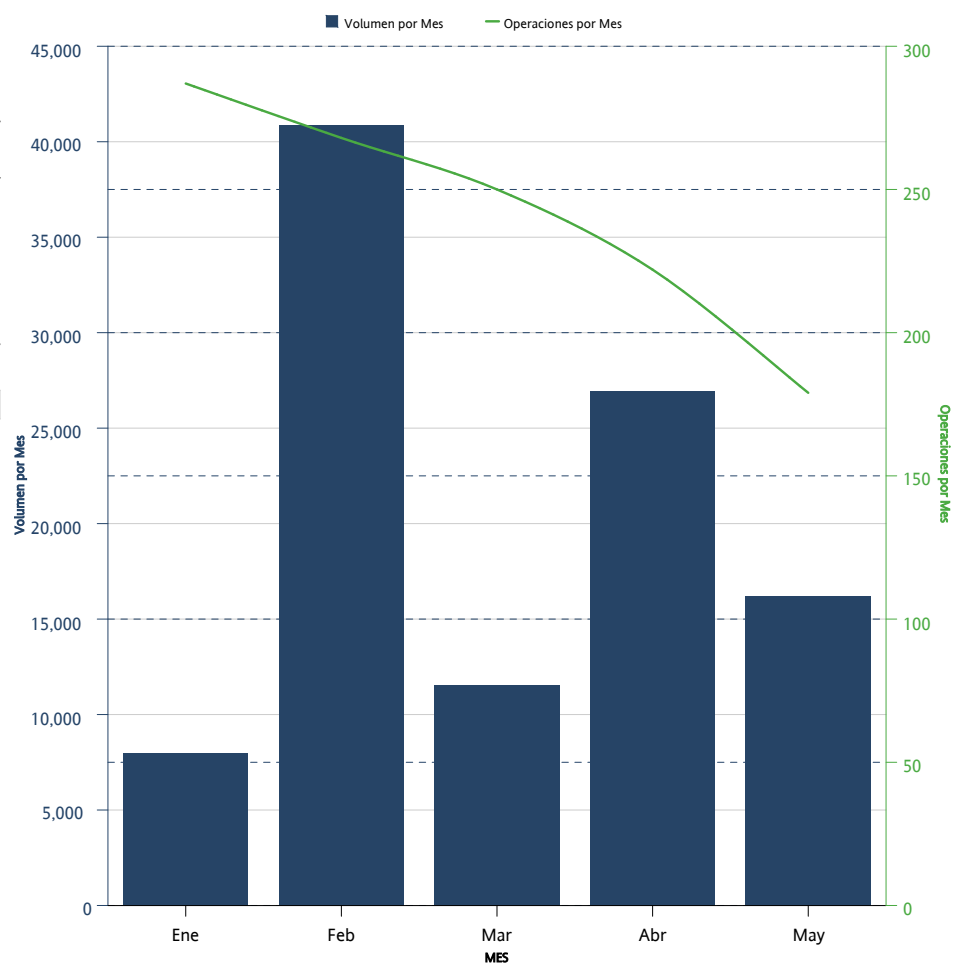

\*Sólo se muestran los instrumentos que presentaron volumen acumulado o interés abierto mayor a cero al cierre del mes

OPCIONES <i>OPTIONS</i>	CALLS <i>CALLS</i>	PUTS <i>PUTS</i>	INTERÉS ABIERTO <i>OPEN INTEREST</i>	PARTICIPACIÓN PORCENTUAL <i>PERCENTAGE</i>
DOLAR	12,627	34,168	46,795	57.45%
AMOVIL		30,000	30,000	36.83%
IP	1,127	1,334	2,461	3.02%
GMEXICO		2,000	2,000	2.46%
WALMART		195	195	0.24%
NAFTRAC		1	1	0.00%

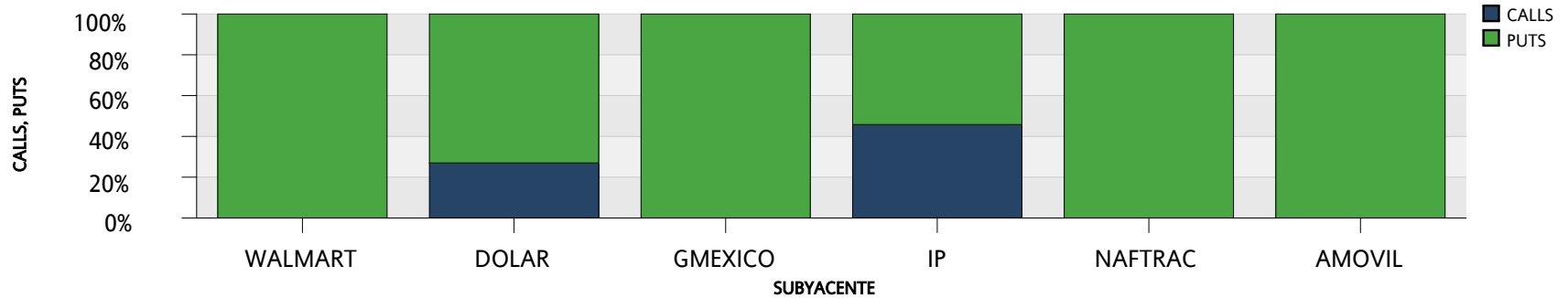
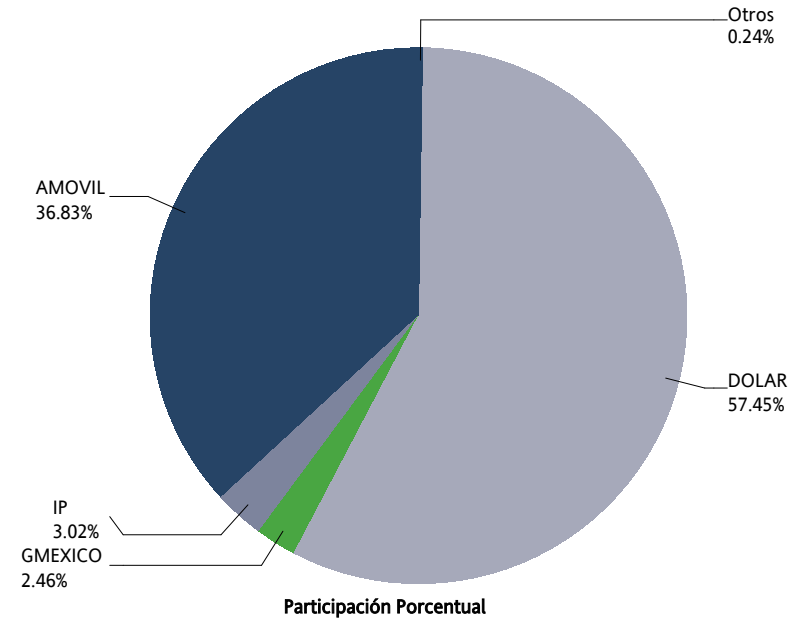

**SWAPS**



SWAPS SWAPS	OPERACIONES NUMBER OF TRADES	VOLUMEN VOLUME	IMPORTE NOTIONAL VALUE	INTERÉS ABIERTO OPEN INTEREST
3X1	0	0	0	200,230
6X1	0	0	0	430,000
8X1	0	0	0	120,000
9X1	0	0	0	207,250
13X1	3	15,000	1,500,000,000	285,314
17X1	0	0	0	430
20X1	0	0	0	43,000
23X1	0	0	0	14,500
24X1	0	0	0	1,000
25X1	0	0	0	117,213
26X1	9	43,500	4,350,000,000	924,038
30X1	0	0	0	27,600
31X1	0	0	0	500
32X1	0	0	0	49,500
33X1	1	1,800	180,000,000	25,800
34X1	0	0	0	1,019
35X1	0	0	0	2,000
36X1	0	0	0	25,000
37X1	0	0	0	29
38X1	0	0	0	3
39X1	3	8,000	800,000,000	425,356
40X1	0	0	0	10,019
41X1	0	0	0	2,000
43X1	0	0	0	9,000
45X1	0	0	0	35,019
46X1	2	1,000	100,000,000	37,870
48X1	0	0	0	500
49X1	0	0	0	5,500
50X1	0	0	0	27
51X1	0	0	0	40,500
52X1	7	36,450	3,645,000,000	425,949
53X1	0	0	0	27,500
54X1	0	0	0	1,500
55X1	0	0	0	5,500
56X1	0	0	0	1,269
59X1	0	0	0	13,800
60X1	0	0	0	300
61X1	0	0	0	3,750
62X1	0	0	0	18,519
64X1	0	0	0	1,300
65X1	7	63,000	6,300,000,000	944,219
66X1	0	0	0	115,000
68X1	0	0	0	15,000

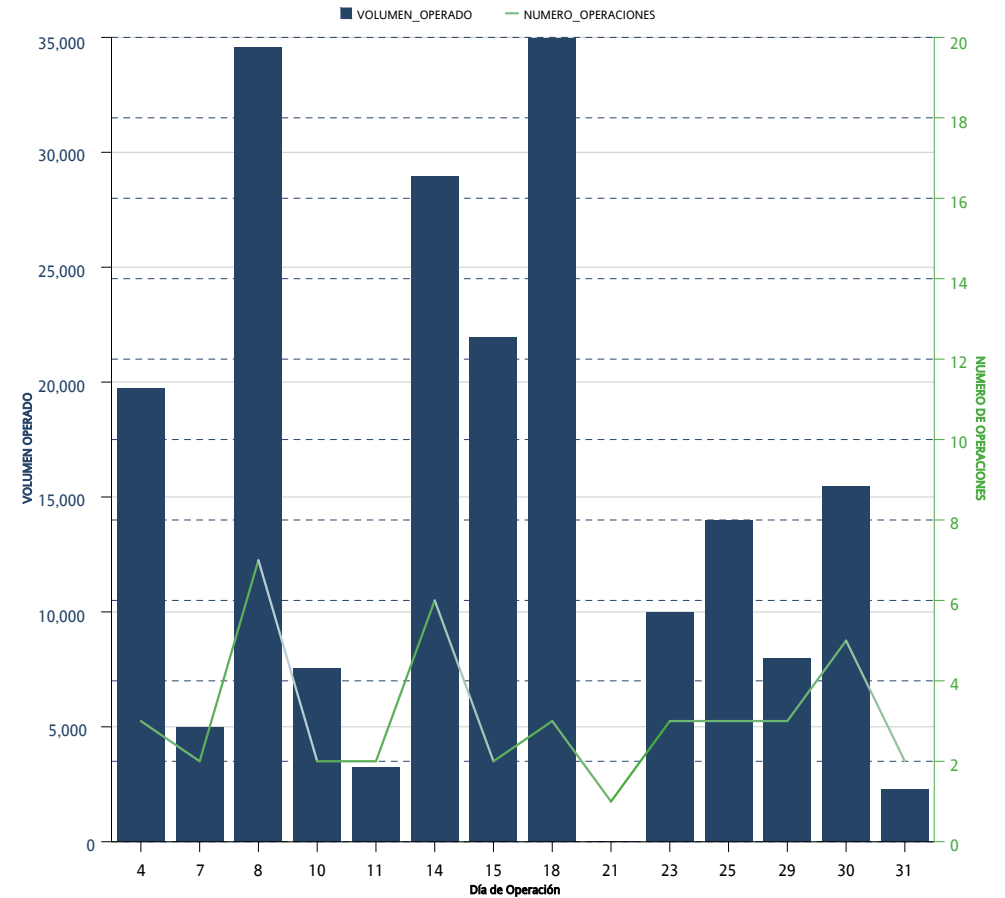

\*Sólo se muestran los instrumentos que presentaron volumen acumulado o interés abierto mayor a cero al cierre del mes

SWAPS SWAPS	OPERACIONES NUMBER OF TRADES	VOLUMEN VOLUME	IMPORTE NOTIONAL VALUE	INTERÉS ABIERTO OPEN INTEREST
71X1	0	0	0	33,019
74X1	0	0	0	17,500
75X1	0	0	0	381,000
77X1	0	0	0	19
78X1	0	0	0	47,000
80X1	0	0	0	5,600
81X1	0	0	0	8,020
82X1	0	0	0	100,200
85X1	0	0	0	70,000
86X1	0	0	0	17,521
88X1	0	0	0	15,000
90X1	0	0	0	19
91X1	1	5,000	500,000,000	44,450
101X1	0	0	0	3,000
102X1	0	0	0	111,800
109X1	0	0	0	125,000
110X1	0	0	0	23,300
111X1	0	0	0	41,000
112X1	0	0	0	3,000
114X1	0	0	0	92,750
130X1	9	32,000	3,200,000,000	427,640
156X1	0	0	0	19,200
171X1	0	0	0	15,000
179X1	0	0	0	69,000
187X1	0	0	0	8,200
191X1	0	0	0	12,000
195X1	2	340	34,000,000	68,690
222X1	0	0	0	10,000
242X1	0	0	0	34,800
243X1	0	0	0	9,800
245X1	0	0	0	7,800
246X1	0	0	0	15,000
260X1	0	0	0	42,550
<b>Total Mensual</b>	<b>44</b>	<b>206,090</b>	<b>20,609,000,000</b>	<b>6,492,701</b>

\*Sólo se muestran los instrumentos que presentaron volumen acumulado o interés abierto mayor a cero al cierre del mes

SWAPS SWAPS	OPERACIONES NUMBER OF TRADES	VOLUMEN VOLUME	IMPORTE NOTIONAL VALUE	INTERÉS ABIERTO OPEN INTEREST
3X1	4	200,230	20,023,000,000	200,230
6X1	8	380,000	38,000,000,000	430,000
8X1	1	120,000	12,000,000,000	120,000
9X1	8	207,250	20,725,000,000	207,250
13X1	13	119,900	11,990,000,000	285,314
17X1	1	230	23,000,000	430
20X1	1	43,000	4,300,000,000	43,000
23X1	0	0	0	14,500
24X1	0	0	0	1,000
25X1	0	0	0	117,213
26X1	63	375,809	37,580,900,000	924,038
30X1	6	28,000	2,800,000,000	27,600
31X1	0	0	0	500
32X1	0	0	0	49,500
33X1	4	18,800	1,880,000,000	25,800
34X1	0	0	0	1,019
35X1	2	4,000	400,000,000	2,000
36X1	1	5,000	500,000,000	25,000
37X1	0	0	0	29
38X1	0	0	0	3
39X1	53	308,250	30,825,000,000	425,356
40X1	0	0	0	10,019
41X1	0	0	0	2,000
43X1	0	0	0	9,000
45X1	0	0	0	35,019
46X1	2	1,000	100,000,000	37,870
48X1	1	500	50,000,000	500
49X1	0	0	0	5,500
50X1	0	0	0	27
51X1	1	500	50,000,000	40,500
52X1	38	146,160	14,616,000,000	425,949
53X1	0	0	0	27,500
54X1	0	0	0	1,500
55X1	0	0	0	5,500
56X1	0	0	0	1,269
59X1	0	0	0	13,800
60X1	2	8,000	800,000,000	300
61X1	1	3,000	300,000,000	3,750
62X1	0	0	0	18,519
64X1	0	0	0	1,300
65X1	44	343,000	34,300,000,000	944,219
66X1	0	0	0	115,000
68X1	0	0	0	15,000

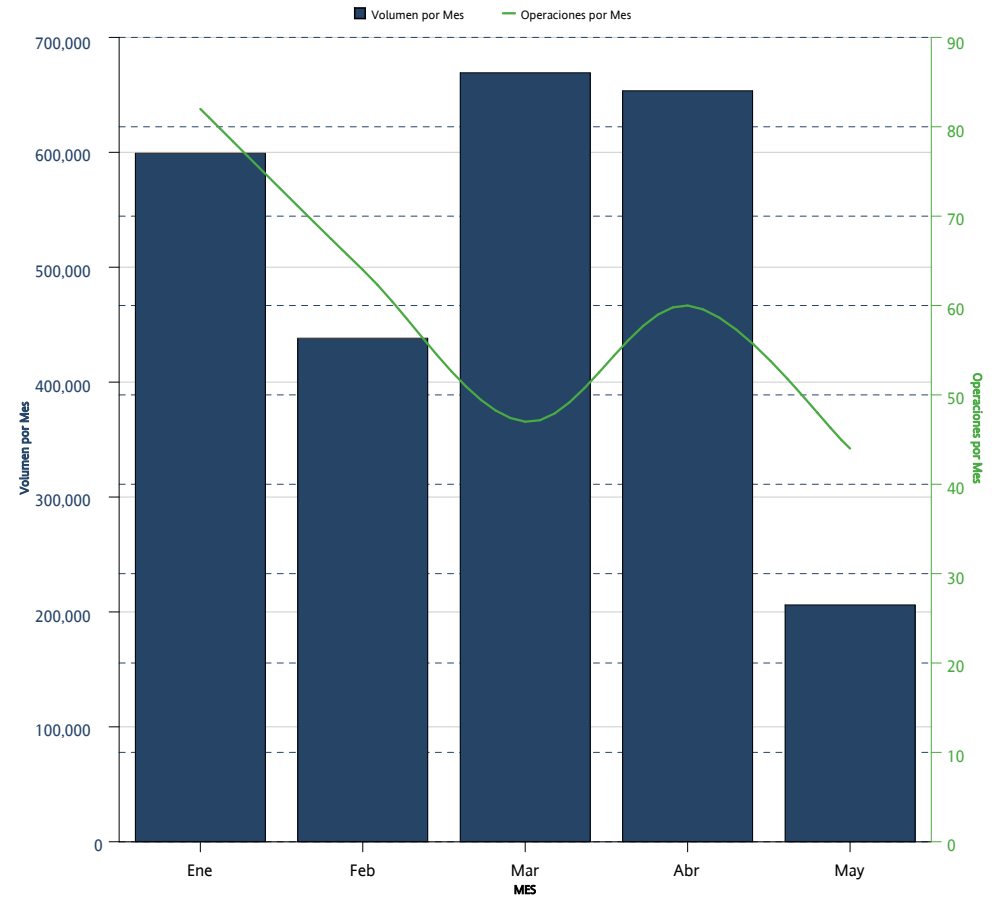

\*Sólo se muestran los instrumentos que presentaron volumen acumulado o interés abierto mayor a cero al cierre del mes

SWAPS SWAPS	OPERACIONES NUMBER OF TRADES	VOLUMEN VOLUME	IMPORTE NOTIONAL VALUE	INTERÉS ABIERTO OPEN INTEREST
71X1	2	10,000	1,000,000,000	33,019
74X1	0	0	0	17,500
75X1	0	0	0	381,000
77X1	0	0	0	19
78X1	3	17,000	1,700,000,000	47,000
80X1	0	0	0	5,600
81X1	0	0	0	8,020
82X1	0	0	0	100,200
85X1	1	70,000	7,000,000,000	70,000
86X1	0	0	0	17,521
88X1	0	0	0	15,000
90X1	0	0	0	19
91X1	6	28,350	2,835,000,000	44,450
101X1	0	0	0	3,000
102X1	0	0	0	111,800
109X1	0	0	0	125,000
110X1	0	0	0	23,300
111X1	0	0	0	41,000
112X1	0	0	0	3,000
114X1	0	0	0	92,750
130X1	29	127,900	12,790,000,000	427,640
156X1	0	0	0	19,200
171X1	0	0	0	15,000
179X1	0	0	0	69,000
187X1	0	0	0	8,200
191X1	0	0	0	12,000
195X1	2	340	34,000,000	68,690
222X1	0	0	0	10,000
242X1	0	0	0	34,800
243X1	0	0	0	9,800
245X1	0	0	0	7,800
246X1	0	0	0	15,000
260X1	0	0	0	42,550
<b>Acumulado Anual</b>	<b>297</b>	<b>2,566,219</b>	<b>256,621,900,000</b>	<b>6,492,701</b>

\*Sólo se muestran los instrumentos que presentaron volumen acumulado o interés abierto mayor a cero al cierre del mes

La información contenida en los indicadores del Mercado de Productos Derivados, en su versión mensual "Resumen y Análisis Operativo del Mercado Mexicano de Derivados" está elaborado con técnicas confiables utilizando la información más oportuna disponible. No obstante, MexDer, Mercado Mexicano de Derivados, S.A. de C.V., no se hace responsable por eventuales errores tipográficos o de captura que puedan ser publicados, ni se hace responsable por el uso o interpretación que terceros pudieran hacer con la información publicada. Las decisiones de compra o venta de productos derivados, basada en la información contenida en las gráficas textos, y cuadros de los indicadores del Mercado de productos derivados, son responsabilidad exclusiva del lector, por lo que la información no debe ser considerada como recomendación de compra o venta de alguno de los instrumentos que aquí se publican.

Resumen y Análisis Operativo del Mercado Mexicano de Derivados, es una publicación mensual, editada por MexDer, Mercado Mexicano de Derivados S.A. de C.V. Paseo de la Reforma No. 255, Col. Cuauhtémoc, C.P. 06500, Ciudad de México, Tel. 5342-9900  
Editor responsable: Mercado Mexicano de Derivados S.A. de C.V.