



Resumen y Análisis Operativo del Mercado Mexicano de Derivados

MexDer's Market Statistics & Operative Analysis

Junio 2018 / June 2018





FUTUROS	3
CONCENTRADO DE MERCADO MENSUAL	4
CONCENTRADO DE MERCADO ACUMULADO	5
DISTRIBUCION DEL INTERES ABIERTO	6
OPCIONES	7
CONCENTRADO DE MERCADO MENSUAL	8
CONCENTRADO DE MERCADO ACUMULADO	9
DISTRIBUCION DEL INTERES ABIERTO	10
SWAPS	11
CONCENTRADO DE MERCADO MENSUAL	12
CONCENTRADO DE MERCADO ACUMULADO	14
<i>Aviso de Privacidad</i>	<i>16</i>

FUTURES	3
MONTHLY MARKET SUMMARY	4
ACCRUED MARKET SUMMARY	5
OPEN INTEREST DISTRIBUTION	6
OPTIONS	7
MONTHLY MARKET SUMMARY	8
ACCRUED MARKET SUMMARY	9
OPEN INTEREST DISTRIBUTION	10
SWAPS	11
MONTHLY MARKET SUMMARY	12
ACCRUED MARKET SUMMARY	14
<i>Disclaimer</i>	<i>16</i>

FUTUROS / FUTURES



FUTUROS FUTURES	OPERACIONES NUMBER OF TRADES	VOLUMEN VOLUME	IMPORTE NOTIONAL VALUE	INTERÉS ABIERTO OPEN INTEREST
DOLAR	938	959,876	197,401,156,240	648,305
EURO	0	0	0	
DIVISAS / CURRENCIES	938	959,876	197,401,156,240	648,305
IPC	29,245	161,355	75,445,594,050	45,428
MIP	527	2,100	196,863,460	1,033
INDICES / INDICES	29,772	163,455	75,642,457,510	46,461
TIIE 28	0	0	0	111,854
TASAS DE INTERES / INTEREST RATES	0	0	0	111,854
DC24	95	41,360	4,636,834,550	19,355
JN22	1	1,000	97,950,000	1,000
JN27	3	9,500	939,912,500	5,100
MR26	3	8,500	758,100,000	4,000
NV42	3	600	58,875,000	
BONOS / BONDS	105	60,960	6,491,672,050	29,455
GMEXICO	0	0	0	300
ACCIONES / SINGLE STOCK	0	0	0	300
Total Mensual	30,815	1,184,291	279,535,285,800	836,375

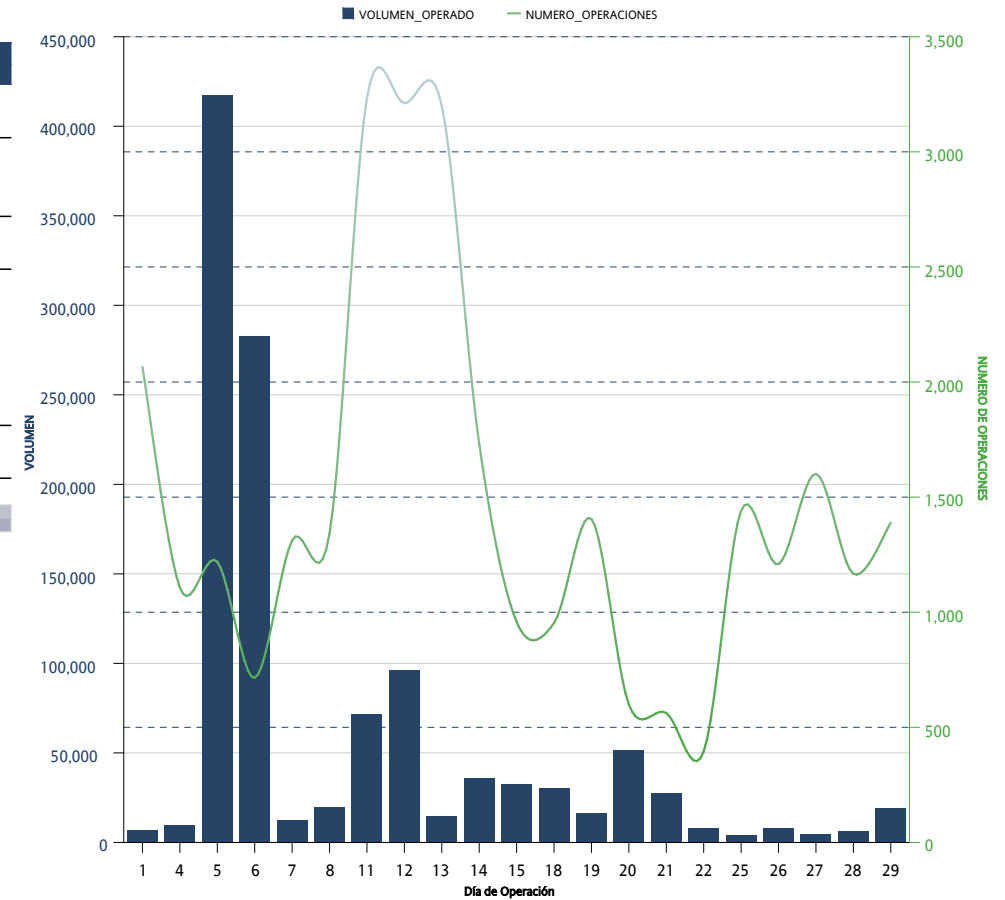

*Sólo se muestran los instrumentos que presentaron volumen acumulado o interés abierto mayor a cero al cierre del mes

FUTUROS FUTURES	OPERACIONES NUMBER OF TRADES	VOLUMEN VOLUME	IMPORTE NOTIONAL VALUE	INTERÉS ABIERTO OPEN INTEREST
DOLAR	4,338	2,643,116	519,614,997,545	648,305
EURO	2	78	18,128,370	
DIVISAS / CURRENCIES	4,340	2,643,194	519,633,125,915	648,305
IPC	148,968	462,036	221,054,071,150	45,428
MIP	3,053	11,942	1,146,843,152	1,033
INDICES / INDICES	152,021	473,978	222,200,914,302	46,461
TIIE 28	20	91,010	9,047,414,189.2	111,854
DC24	450	293,144	33,455,344,050	19,355
JN22	1	1,000	97,950,000	1,000
JN27	13	16,900	1,677,995,000	5,100
MR26	31	29,600	2,659,890,000	4,000
MY31	3	1,100	112,932,500	
NV42	8	1,500	149,845,000	
TASAS DE INTERES / INTEREST RATES	526	434,254	47,201,370,739.2	141,309
GMEXICO	4	1,200	6,941,100	300
ACCIONES / SINGLE STOCK	4	1,200	6,941,100	300
Acumulado Anual	156,891	3,552,626	789,042,352,056.2	836,375

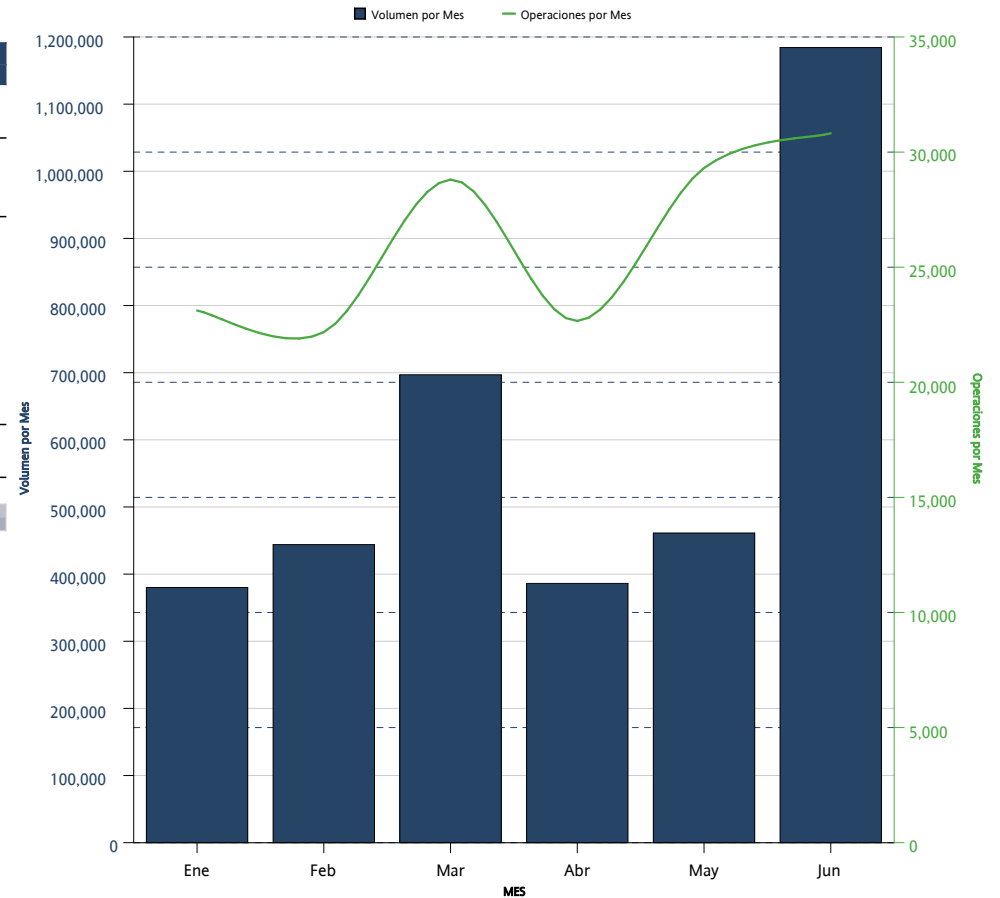

*Sólo se muestran los instrumentos que presentaron volumen acumulado o interés abierto mayor a cero al cierre del mes

FUTUROS <i>FUTURES</i>	INTERÉS ABIERTO <i>OPEN INTEREST</i>	PARTICIPACIÓN PORCENTUAL <i>PERCENTAGE</i>
DOLAR	648,305	77.51%
TIIE 28	111,854	13.37%
IPC	45,428	5.43%
DC24	19,355	2.31%
JN27	5,100	0.61%
MR26	4,000	0.48%
MIP	1,033	0.12%
JN22	1,000	0.12%
GMEXICO	300	0.04%

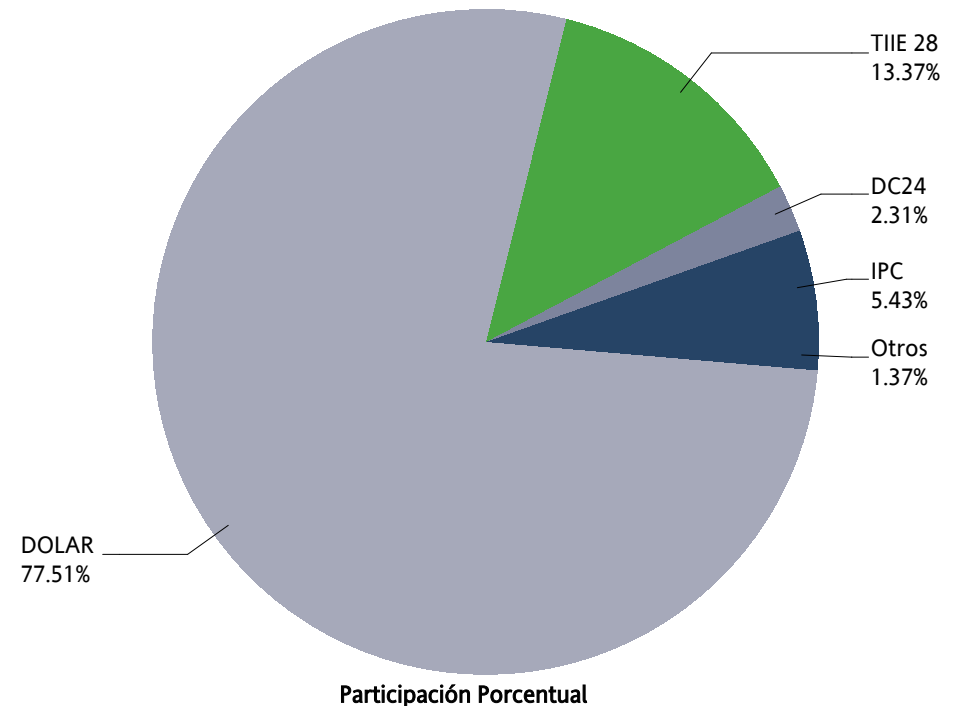

OPCIONES / OPTIONS



OPCIONES OPTIONS	CALLS CALLS	PUTS PUTS	OPERACIONES TRADES	VOLUMEN VOLUME	IMPORTE NOTIONAL VALUE	INTERÉS ABIERTO OPEN INTEREST
IP	345	299	127	644	295,400,000	1,873
INDICES / INDICES	345	299	127	644	295,400,000	1,873
DOLAR	7,352	1,510	25	8,862	1,821,975,000	14,375
DIVISAS / CURRENCIES	7,352	1,510	25	8,862	1,821,975,000	14,375
AMOVIL	0	0	0	0	0	30,000
GMEXICO	0	0	0	0	0	2,000
NAFRAC	3	2	3	13,650	0	0
WALMART	14,000	2	14,000	72,600,000	14,000	0
ACCIONES / SINGLE STOCK	14,000	4	14,000	72,613,650	46,000	0
Mensual Total	7,697	15,812	156	23,509	2,189,988,650	62,248

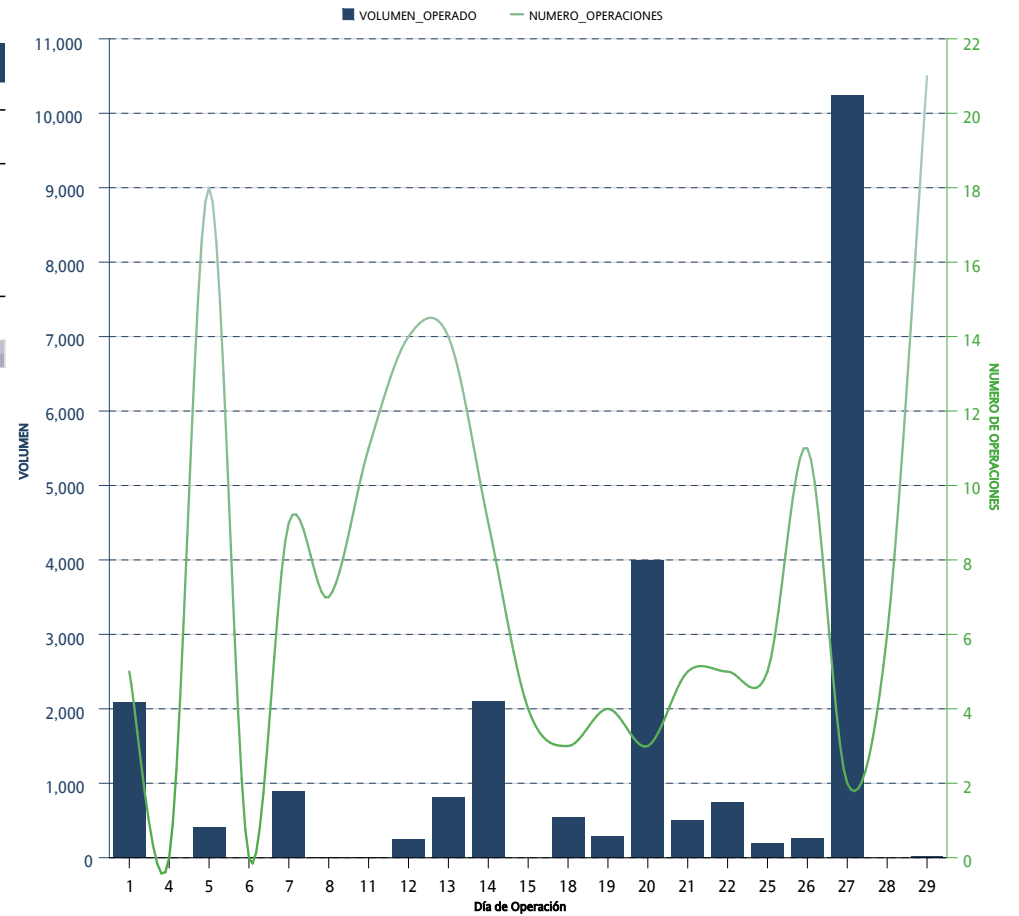

*Sólo se muestran los instrumentos que presentaron volumen acumulado o interés abierto mayor a cero al cierre del mes

OPCIONES OPTIONS	CALLS CALLS	PUTS PUTS	OPERACIONES TRADES	VOLUMEN VOLUME	IMPORTE NOTIONAL VALUE	INTERÉS ABIERTO OPEN INTEREST
IP	2,130	2,955	1,277	5,085	2,427,195,000	1,873
INDICES / INDICES	2,130	2,955	1,277	5,085	2,427,195,000	1,873
DOLAR	47,708	28,178	73	75,886	14,506,694,000	14,375
DIVISAS / CURRENCIES	47,708	28,178	73	75,886	14,506,694,000	14,375
AMOVIL		30,000	3	30,000	54,000,000	30,000
GMEXICO		2,000	1	2,000	10,000,000	2,000
MEXICHEM		0	0	0	0	0
NAFRAC		4	3	4	18,200	0
WALMART		14,195	5	14,195	73,555,500	14,000
ACCIONES / SINGLE STOCK		46,199	12	46,199	137,573,700	46,000
Acumulado Anual	49,838	77,332	1,362	127,170	17,071,462,700	62,248

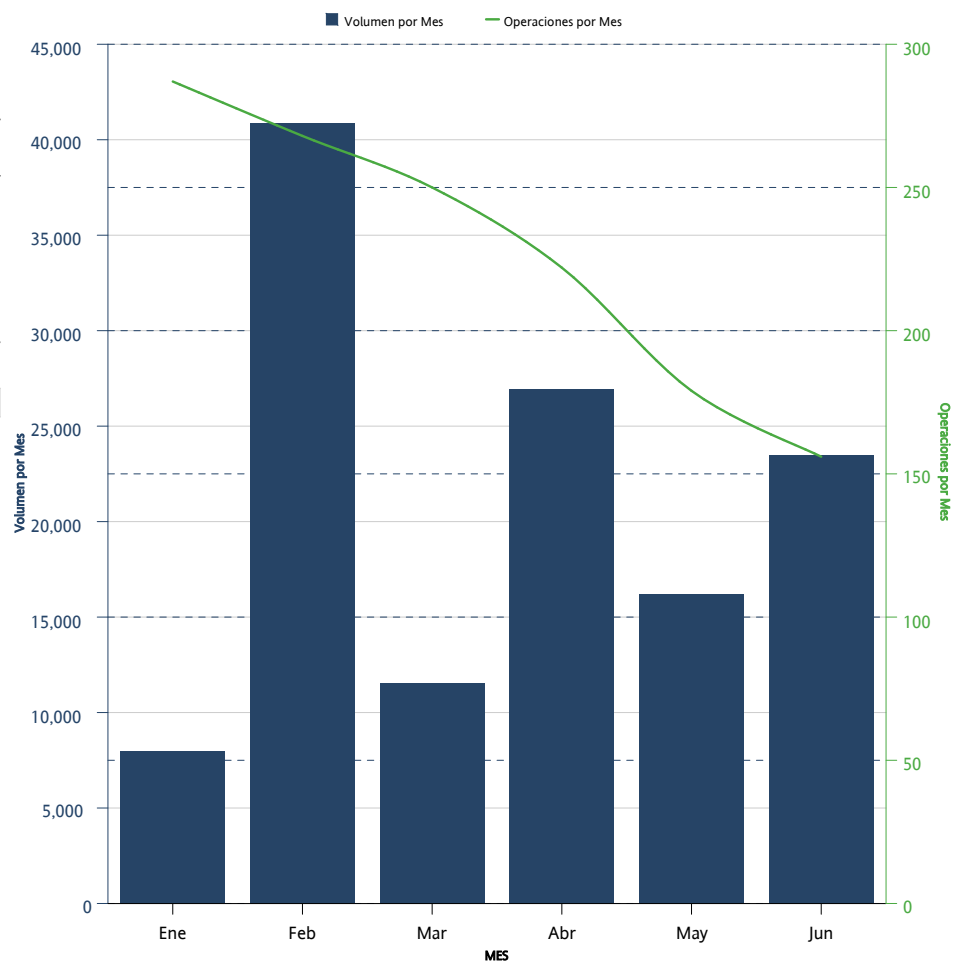

*Sólo se muestran los instrumentos que presentaron volumen acumulado o interés abierto mayor a cero al cierre del mes

OPCIONES	CALLS	PUTS	INTERÉS ABIERTO	PARTICIPACIÓN PORCENTUAL
<i>OPTIONS</i>	<i>CALLS</i>	<i>PUTS</i>	<i>OPEN INTEREST</i>	<i>PERCENTAGE</i>
AMOVIL		30,000	30,000	48.19%
DOLAR	8,825	5,550	14,375	23.09%
WALMART		14,000	14,000	22.49%
GMEXICO		2,000	2,000	3.21%
IP	924	949	1,873	3.01%

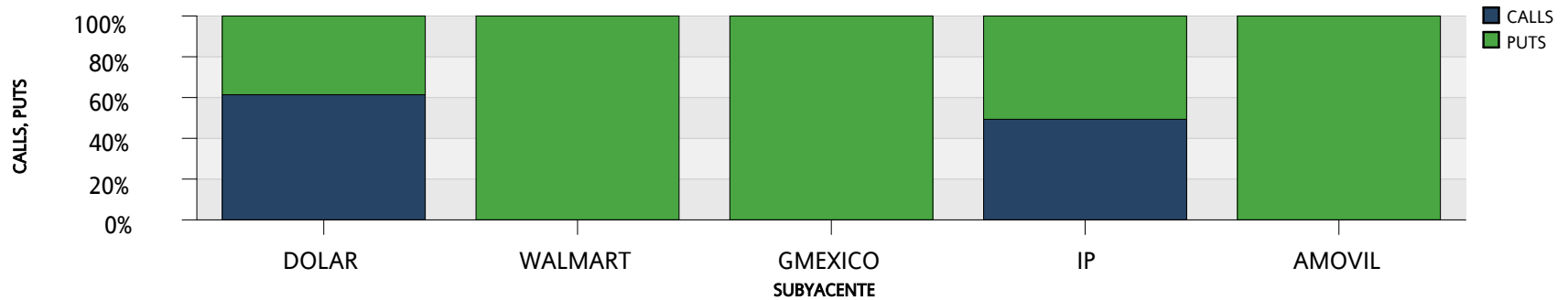
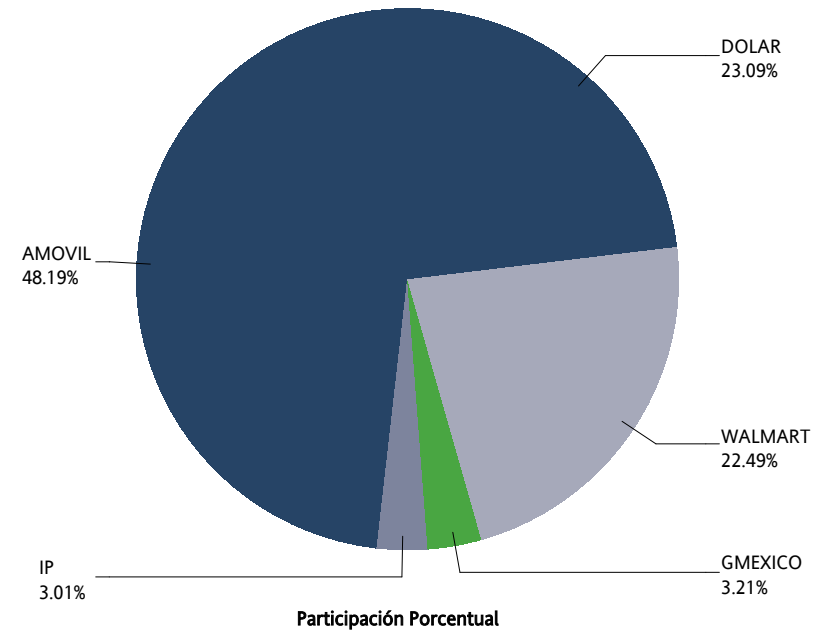

SWAPS



SWAPS SWAPS	OPERACIONES NUMBER OF TRADES	VOLUMEN VOLUME	IMPORTE NOTIONAL VALUE	INTERÉS ABIERTO OPEN INTEREST
3X1	2	150,000	15,000,000,000	150,000
4X1	1	20	2,000,000	20
6X1	0	0	0	380,000
8X1	0	0	0	120,000
9X1	2	25,020	2,502,000,000	212,270
13X1	3	45,000	4,500,000,000	330,314
15X1	1	20	2,000,000	20
17X1	0	0	0	430
20X1	1	20	2,000,000	43,020
23X1	0	0	0	14,500
24X1	0	0	0	1,000
25X1	1	15	1,500,000	117,228
26X1	8	61,200	6,120,000,000	835,738
30X1	0	0	0	27,600
31X1	0	0	0	500
32X1	1	7,500	750,000,000	57,000
33X1	0	0	0	25,800
34X1	0	0	0	1,019
35X1	1	10	1,000,000	2,010
36X1	0	0	0	25,000
37X1	0	0	0	29
38X1	0	0	0	3
39X1	4	26,000	2,600,000,000	451,356
40X1	0	0	0	10,019
41X1	0	0	0	2,000
43X1	0	0	0	9,000
45X1	0	0	0	35,019
46X1	0	0	0	37,870
48X1	0	0	0	500
49X1	0	0	0	5,500
50X1	0	0	0	27
51X1	0	0	0	40,500
52X1	3	12,500	1,250,000,000	428,449
53X1	0	0	0	27,500
54X1	0	0	0	1,500
55X1	0	0	0	5,500
56X1	0	0	0	1,269
59X1	0	0	0	13,800
60X1	0	0	0	300
61X1	0	0	0	3,750
62X1	0	0	0	18,519
64X1	0	0	0	1,300
65X1	5	44,100	4,410,000,000	978,319

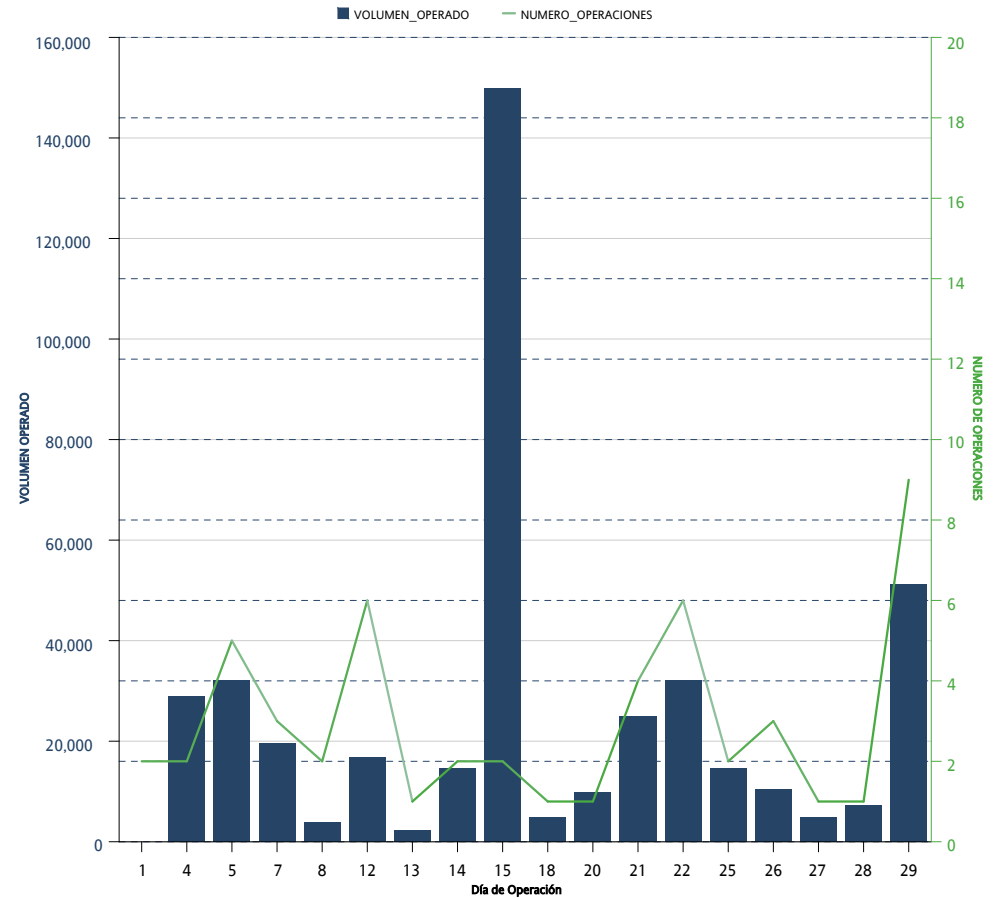

*Sólo se muestran los instrumentos que presentaron volumen acumulado o interés abierto mayor a cero al cierre del mes

SWAPS SWAPS	OPERACIONES NUMBER OF TRADES	VOLUMEN VOLUME	IMPORTE NOTIONAL VALUE	INTERÉS ABIERTO OPEN INTEREST
66X1	0	0	0	115,000
68X1	0	0	0	15,000
71X1	0	0	0	33,019
74X1	0	0	0	17,500
75X1	0	0	0	381,000
77X1	0	0	0	19
78X1	0	0	0	47,000
80X1	0	0	0	5,600
81X1	0	0	0	8,020
82X1	0	0	0	100,200
85X1	0	0	0	70,000
86X1	0	0	0	17,521
88X1	0	0	0	15,000
90X1	0	0	0	19
91X1	5	21,300	2,130,000,000	55,750
101X1	0	0	0	3,000
102X1	0	0	0	111,800
109X1	0	0	0	125,000
110X1	0	0	0	23,300
111X1	0	0	0	41,000
112X1	0	0	0	3,000
114X1	0	0	0	92,750
130X1	14	38,190	3,819,000,000	454,200
156X1	0	0	0	19,200
171X1	0	0	0	15,000
179X1	0	0	0	69,000
187X1	0	0	0	8,200
191X1	0	0	0	12,000
195X1	1	50	5,000,000	68,740
222X1	0	0	0	10,000
242X1	0	0	0	34,800
243X1	0	0	0	9,800
245X1	0	0	0	7,800
246X1	0	0	0	15,000
260X1	0	0	0	42,550
Total Mensual	53	430,945	43,094,500,000	6,462,286

*Sólo se muestran los instrumentos que presentaron volumen acumulado o interés abierto mayor a cero al cierre del mes

SWAPS SWAPS	OPERACIONES NUMBER OF TRADES	VOLUMEN VOLUME	IMPORTE NOTIONAL VALUE	INTERÉS ABIERTO OPEN INTEREST
3X1	6	350,230	35,023,000,000	150,000
4X1	1	20	2,000,000	20
6X1	8	380,000	38,000,000,000	380,000
8X1	1	120,000	12,000,000,000	120,000
9X1	10	232,270	23,227,000,000	212,270
13X1	16	164,900	16,490,000,000	330,314
15X1	1	20	2,000,000	20
17X1	1	230	23,000,000	430
20X1	2	43,020	4,302,000,000	43,020
23X1	0	0	0	14,500
24X1	0	0	0	1,000
25X1	1	15	1,500,000	117,228
26X1	71	437,009	43,700,900,000	835,738
30X1	6	28,000	2,800,000,000	27,600
31X1	0	0	0	500
32X1	1	7,500	750,000,000	57,000
33X1	4	18,800	1,880,000,000	25,800
34X1	0	0	0	1,019
35X1	3	4,010	401,000,000	2,010
36X1	1	5,000	500,000,000	25,000
37X1	0	0	0	29
38X1	0	0	0	3
39X1	57	334,250	33,425,000,000	451,356
40X1	0	0	0	10,019
41X1	0	0	0	2,000
43X1	0	0	0	9,000
45X1	0	0	0	35,019
46X1	2	1,000	100,000,000	37,870
48X1	1	500	50,000,000	500
49X1	0	0	0	5,500
50X1	0	0	0	27
51X1	1	500	50,000,000	40,500
52X1	41	158,660	15,866,000,000	428,449
53X1	0	0	0	27,500
54X1	0	0	0	1,500
55X1	0	0	0	5,500
56X1	0	0	0	1,269
59X1	0	0	0	13,800
60X1	2	8,000	800,000,000	300
61X1	1	3,000	300,000,000	3,750
62X1	0	0	0	18,519
64X1	0	0	0	1,300
65X1	49	387,100	38,710,000,000	978,319

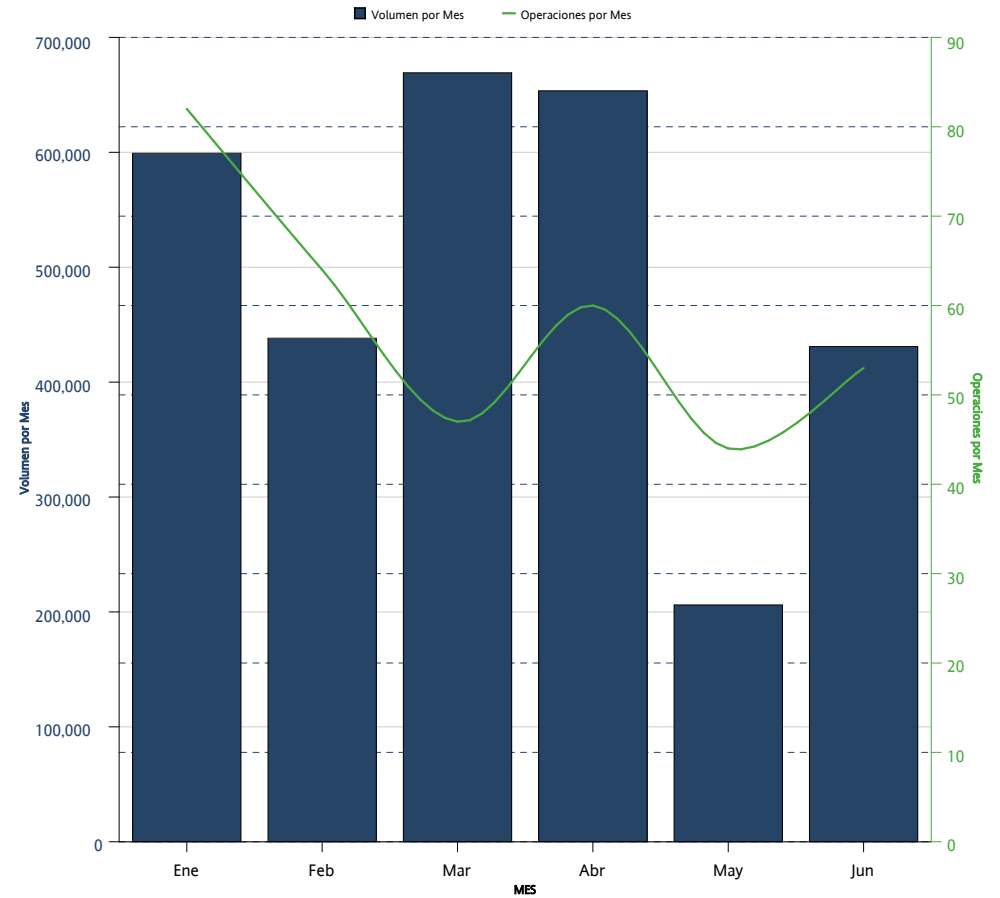

*Sólo se muestran los instrumentos que presentaron volumen acumulado o interés abierto mayor a cero al cierre del mes

SWAPS SWAPS	OPERACIONES NUMBER OF TRADES	VOLUMEN VOLUME	IMPORTE NOTIONAL VALUE	INTERÉS ABIERTO OPEN INTEREST
66X1	0	0	0	115,000
68X1	0	0	0	15,000
71X1	2	10,000	1,000,000,000	33,019
74X1	0	0	0	17,500
75X1	0	0	0	381,000
77X1	0	0	0	19
78X1	3	17,000	1,700,000,000	47,000
80X1	0	0	0	5,600
81X1	0	0	0	8,020
82X1	0	0	0	100,200
85X1	1	70,000	7,000,000,000	70,000
86X1	0	0	0	17,521
88X1	0	0	0	15,000
90X1	0	0	0	19
91X1	11	49,650	4,965,000,000	55,750
101X1	0	0	0	3,000
102X1	0	0	0	111,800
109X1	0	0	0	125,000
110X1	0	0	0	23,300
111X1	0	0	0	41,000
112X1	0	0	0	3,000
114X1	0	0	0	92,750
130X1	43	166,090	16,609,000,000	454,200
156X1	0	0	0	19,200
171X1	0	0	0	15,000
179X1	0	0	0	69,000
187X1	0	0	0	8,200
191X1	0	0	0	12,000
195X1	3	390	39,000,000	68,740
222X1	0	0	0	10,000
242X1	0	0	0	34,800
243X1	0	0	0	9,800
245X1	0	0	0	7,800
246X1	0	0	0	15,000
260X1	0	0	0	42,550
Acumulado Anual	350	2,997,164	299,716,400,000	6,462,286

*Sólo se muestran los instrumentos que presentaron volumen acumulado o interés abierto mayor a cero al cierre del mes

La información contenida en los indicadores del Mercado de Productos Derivados, en su versión mensual "Resumen y Análisis Operativo del Mercado Mexicano de Derivados" está elaborado con técnicas confiables utilizando la información más oportuna disponible. No obstante, MexDer, Mercado Mexicano de Derivados, S.A. de C.V., no se hace responsable por eventuales errores tipográficos o de captura que puedan ser publicados, ni se hace responsable por el uso o interpretación que terceros pudieran hacer con la información publicada. Las decisiones de compra o venta de productos derivados, basada en la información contenida en las gráficas textos, y cuadros de los indicadores del Mercado de productos derivados, son responsabilidad exclusiva del lector, por lo que la información no debe ser considerada como recomendación de compra o venta de alguno de los instrumentos que aquí se publican.

Resumen y Análisis Operativo del Mercado Mexicano de Derivados, es una publicación mensual, editada por MexDer, Mercado Mexicano de Derivados S.A. de C.V. Paseo de la Reforma No. 255, Col. Cuauhtémoc, C.P. 06500, Ciudad de México, Tel. 5342-9900
Editor responsable: Mercado Mexicano de Derivados S.A. de C.V.