



# Resumen y Análisis Operativo del Mercado Mexicano de Derivados

*MexDer's Market Statistics & Operative Analysis*

Julio 2018 / July 2018

<b>FUTUROS</b> .....	<b>3</b>
CONCENTRADO DE MERCADO MENSUAL .....	4
CONCENTRADO DE MERCADO ACUMULADO .....	5
DISTRIBUCION DEL INTERES ABIERTO .....	6
<b>OPCIONES</b> .....	<b>7</b>
CONCENTRADO DE MERCADO MENSUAL .....	8
CONCENTRADO DE MERCADO ACUMULADO .....	9
DISTRIBUCION DEL INTERES ABIERTO .....	10
<b>SWAPS</b> .....	<b>11</b>
CONCENTRADO DE MERCADO MENSUAL .....	12
CONCENTRADO DE MERCADO ACUMULADO .....	14
<i>Aviso de Privacidad</i> .....	<i>16</i>

<b>FUTURES</b> .....	<b>3</b>
MONTHLY MARKET SUMMARY .....	4
ACCRUED MARKET SUMMARY .....	5
OPEN INTEREST DISTRIBUTION .....	6
<b>OPTIONS</b> .....	<b>7</b>
MONTHLY MARKET SUMMARY .....	8
ACCRUED MARKET SUMMARY .....	9
OPEN INTEREST DISTRIBUTION .....	10
<b>SWAPS</b> .....	<b>11</b>
MONTHLY MARKET SUMMARY .....	12
ACCRUED MARKET SUMMARY .....	14
<i>Disclaimer</i> .....	<i>16</i>

# FUTUROS / FUTURES



FUTUROS FUTURES	OPERACIONES NUMBER OF TRADES	VOLUMEN VOLUME	IMPORTE NOTIONAL VALUE	INTERÉS ABIERTO OPEN INTEREST
DOLAR	778	246,743	47,414,975,533	606,604
<b>DIVISAS / CURRENCIES</b>	<b>778</b>	<b>246,743</b>	<b>47,414,975,533</b>	<b>606,604</b>
IPC	21,433	34,763	17,131,438,280	44,011
MIP	718	1,331	131,138,760	992
<b>INDICES / INDICES</b>	<b>22,151</b>	<b>36,094</b>	<b>17,262,577,040</b>	<b>45,003</b>
TIE 28	0	0	0	100,924
<b>TASAS DE INTERES / INTEREST RATES</b>	<b>0</b>	<b>0</b>	<b>0</b>	<b>100,924</b>
DC24	54	18,957	2,167,856,500	23,402
JN22	0	0	0	1,000
JN27	0	0	0	5,100
MR26	0	0	0	4,000
NV47	1	1,000	103,425,000	1,000
<b>BONOS / BONDS</b>	<b>55</b>	<b>19,957</b>	<b>2,271,281,500</b>	<b>34,502</b>
GMEXICO	0	0	0	300
<b>ACCIONES / SINGLE STOCK</b>	<b>0</b>	<b>0</b>	<b>0</b>	<b>300</b>
<b>Total Mensual</b>	<b>22,984</b>	<b>302,794</b>	<b>66,948,834,073</b>	<b>787,333</b>

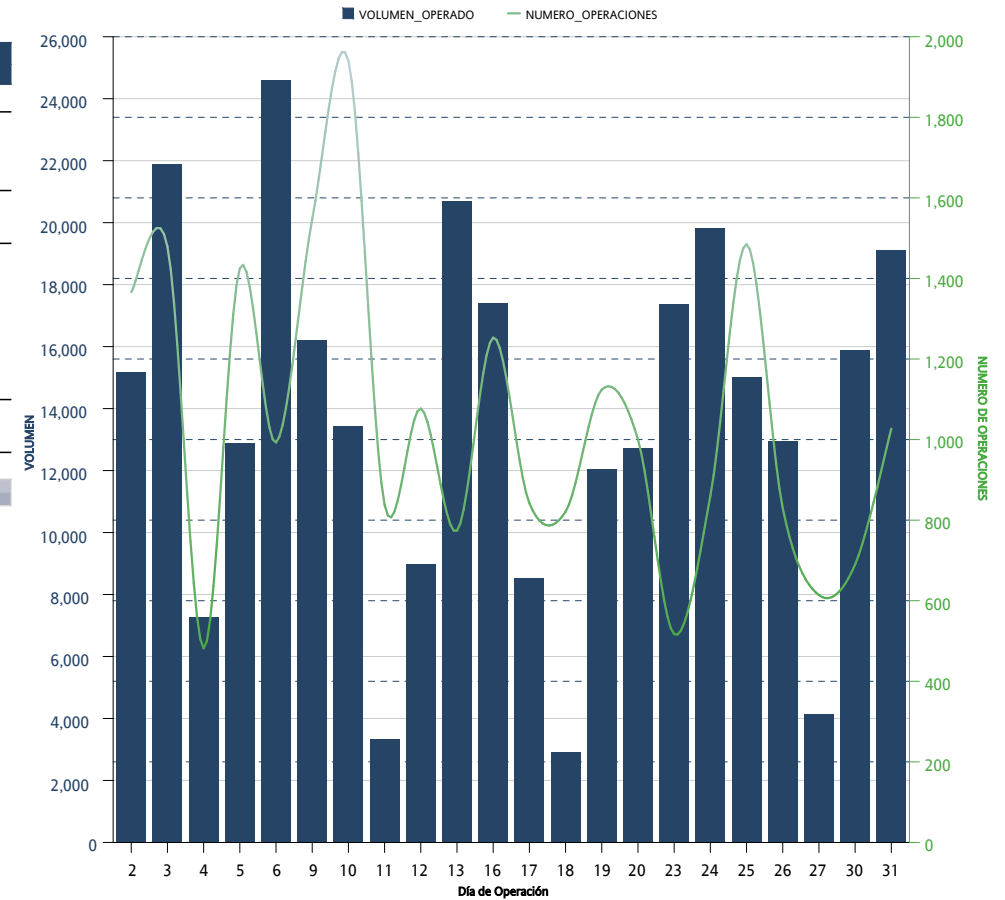

\*Sólo se muestran los instrumentos que presentaron volumen acumulado o interés abierto mayor a cero al cierre del mes

FUTUROS FUTURES	OPERACIONES NUMBER OF TRADES	VOLUMEN VOLUME	IMPORTE NOTIONAL VALUE	INTERÉS ABIERTO OPEN INTEREST
DOLAR	5,116	2,889,859	567,029,973.078	606,604
EURO	2	78	18,128.370	
<b>DIVISAS / CURRENCIES</b>	<b>5,118</b>	<b>2,889,937</b>	<b>567,048,101,448</b>	<b>606,604</b>
IPC	170,401	496,799	238,185,509,430	44,011
MIP	3,771	13,273	1,277,981,912	992
<b>INDICES / INDICES</b>	<b>174,172</b>	<b>510,072</b>	<b>239,463,491,342</b>	<b>45,003</b>
TIIE 28	20	91,010	9,047,414,189.2	100,924
DC24	504	312,101	35,623,200,550	23,402
JN22	1	1,000	97,950,000	1,000
JN27	13	16,900	1,677,995,000	5,100
MR26	31	29,600	2,659,890,000	4,000
MY31	3	1,100	112,932,500	
NV42	8	1,500	149,845,000	
NV47	1	1,000	103,425,000	1,000
<b>TASAS DE INTERES / INTEREST RATES</b>	<b>581</b>	<b>454,211</b>	<b>49,472,652,239.2</b>	<b>135,426</b>
GMEXICO	4	1,200	6,941,100	300
<b>ACCIONES / SINGLE STOCK</b>	<b>4</b>	<b>1,200</b>	<b>6,941,100</b>	<b>300</b>
<b>Acumulado Anual</b>	<b>179,875</b>	<b>3,855,420</b>	<b>855,991,186,129.2</b>	<b>787,333</b>

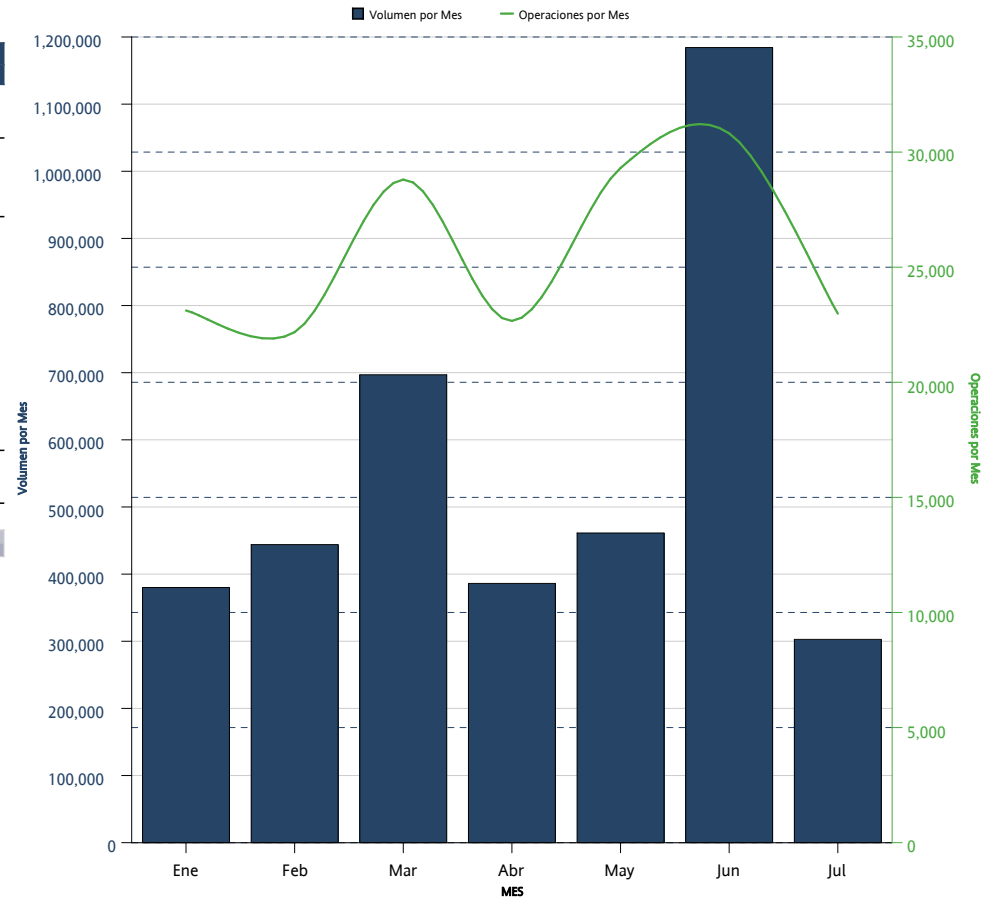

\*Sólo se muestran los instrumentos que presentaron volumen acumulado o interés abierto mayor a cero al cierre del mes

FUTUROS <i>FUTURES</i>	INTERÉS ABIERTO <i>OPEN INTEREST</i>	PARTICIPACIÓN PORCENTUAL <i>PERCENTAGE</i>
DOLAR	606,604	77.05%
TIIE 28	100,924	12.82%
IPC	44,011	5.59%
DC24	23,402	2.97%
JN27	5,100	0.65%
MR26	4,000	0.51%
JN22	1,000	0.13%
NV47	1,000	0.13%
MIP	992	0.13%
GMEXICO	300	0.04%

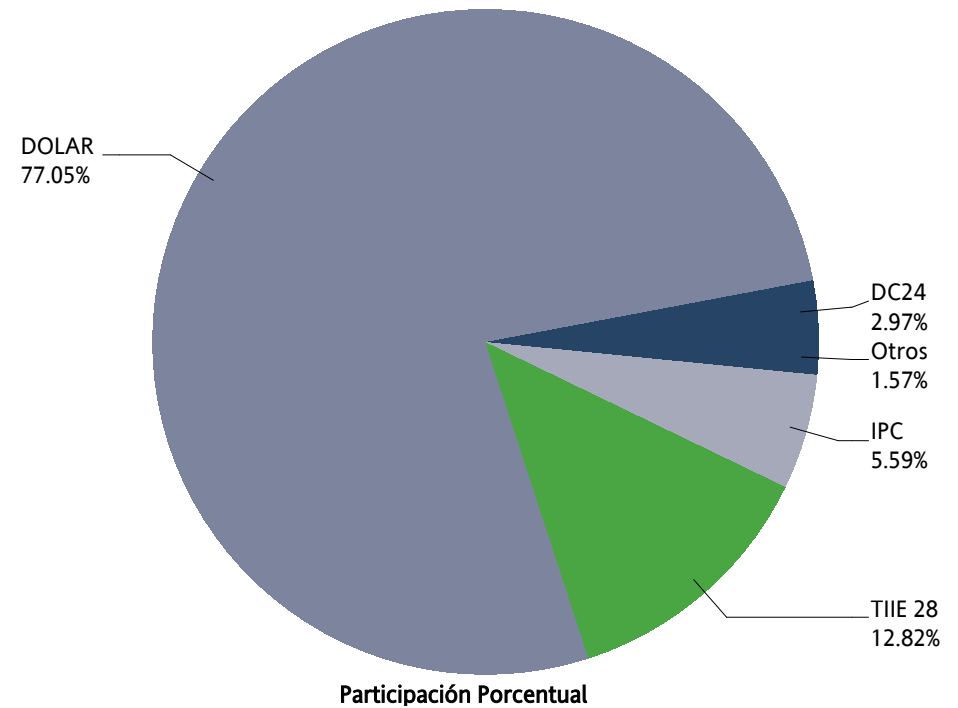

# OPCIONES / OPTIONS



OPCIONES OPTIONS	CALLS CALLS	PUTS PUTS	OPERACIONES TRADES	VOLUMEN VOLUME	IMPORTE NOTIONAL VALUE	INTERÉS ABIERTO OPEN INTEREST
IP	737	529	139	1,266	627,520,000	2,877
<b>INDICES / INDICES</b>	<b>737</b>	<b>529</b>	<b>139</b>	<b>1,266</b>	<b>627,520,000</b>	<b>2,877</b>
DOLAR	4,500	5,400	13	9,900	1,963,460,000	2,295
<b>DIVISAS / CURRENCIES</b>	<b>4,500</b>	<b>5,400</b>	<b>13</b>	<b>9,900</b>	<b>1,963,460,000</b>	<b>2,295</b>
AMOVIL		0	0	0	0	30,000
GMEXICO		0	0	0	0	2,000
LALA	1		1	1	2,000	1
WALMART	10,000	10,000	2	20,000	110,000,000	34,000
<b>ACCIONES / SINGLE STOCK</b>	<b>10,001</b>	<b>10,000</b>	<b>3</b>	<b>20,001</b>	<b>110,002,000</b>	<b>66,001</b>
<b>Mensual Total</b>	<b>15,238</b>	<b>15,929</b>	<b>155</b>	<b>31,167</b>	<b>2,700,982,000</b>	<b>71,173</b>

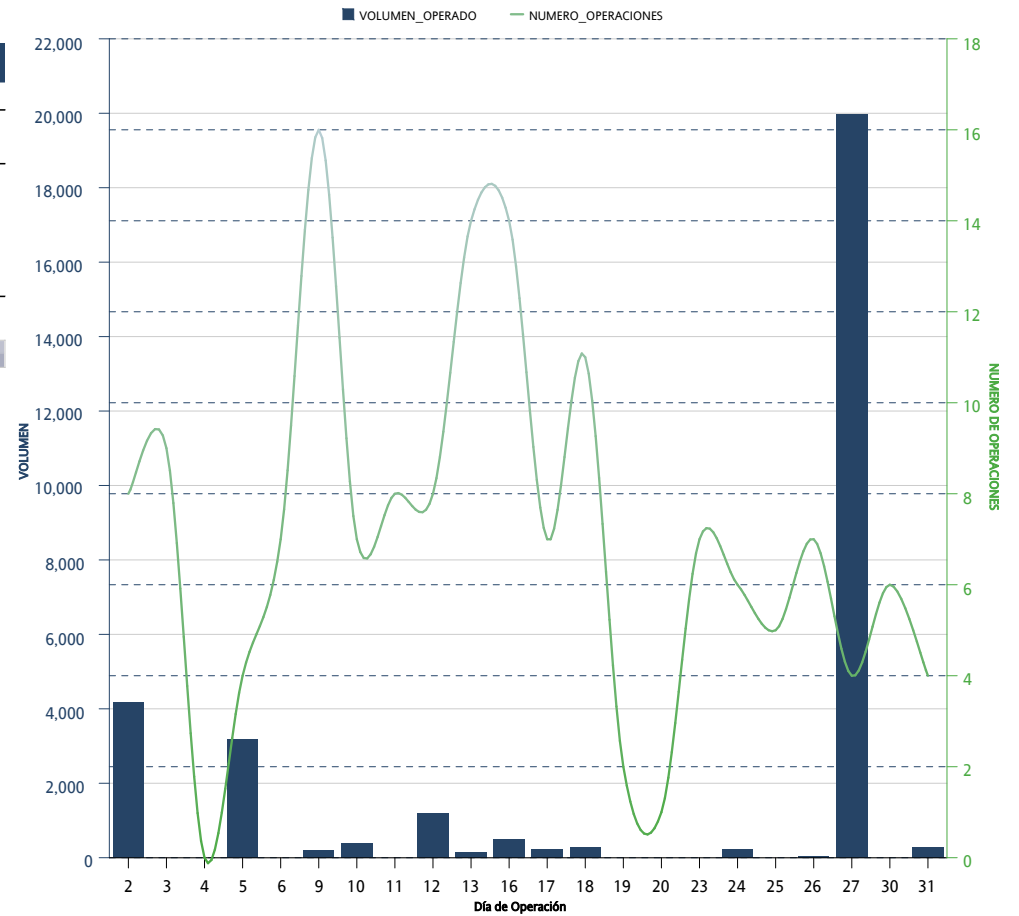

\*Sólo se muestran los instrumentos que presentaron volumen acumulado o interés abierto mayor a cero al cierre del mes



OPCIONES OPTIONS	CALLS CALLS	PUTS PUTS	OPERACIONES TRADES	VOLUMEN VOLUME	IMPORTE NOTIONAL VALUE	INTERÉS ABIERTO OPEN INTEREST
IP	2,867	3,484	1,416	6,351	3,054,715,000	2,877
<b>INDICES / INDICES</b>	<b>2,867</b>	<b>3,484</b>	<b>1,416</b>	<b>6,351</b>	<b>3,054,715,000</b>	<b>2,877</b>
DOLAR	52,208	33,578	86	85,786	16,470,154,000	2,295
<b>DIVISAS / CURRENCIES</b>	<b>52,208</b>	<b>33,578</b>	<b>86</b>	<b>85,786</b>	<b>16,470,154,000</b>	<b>2,295</b>
AMOVIL		30,000	3	30,000	54,000,000	30,000
GMEXICO		2,000	1	2,000	10,000,000	2,000
LALA	1		1	1	2,000	1
MEXICHEM		0	0	0	0	
NAFRAC		4	3	4	18,200	
WALMART	10,000	24,195	7	34,195	183,555,500	34,000
<b>ACCIONES / SINGLE STOCK</b>	<b>10,001</b>	<b>56,199</b>	<b>15</b>	<b>66,200</b>	<b>247,575,700</b>	<b>66,001</b>
<b>Acumulado Anual</b>	<b>65,076</b>	<b>93,261</b>	<b>1,517</b>	<b>158,337</b>	<b>19,772,444,700</b>	<b>71,173</b>

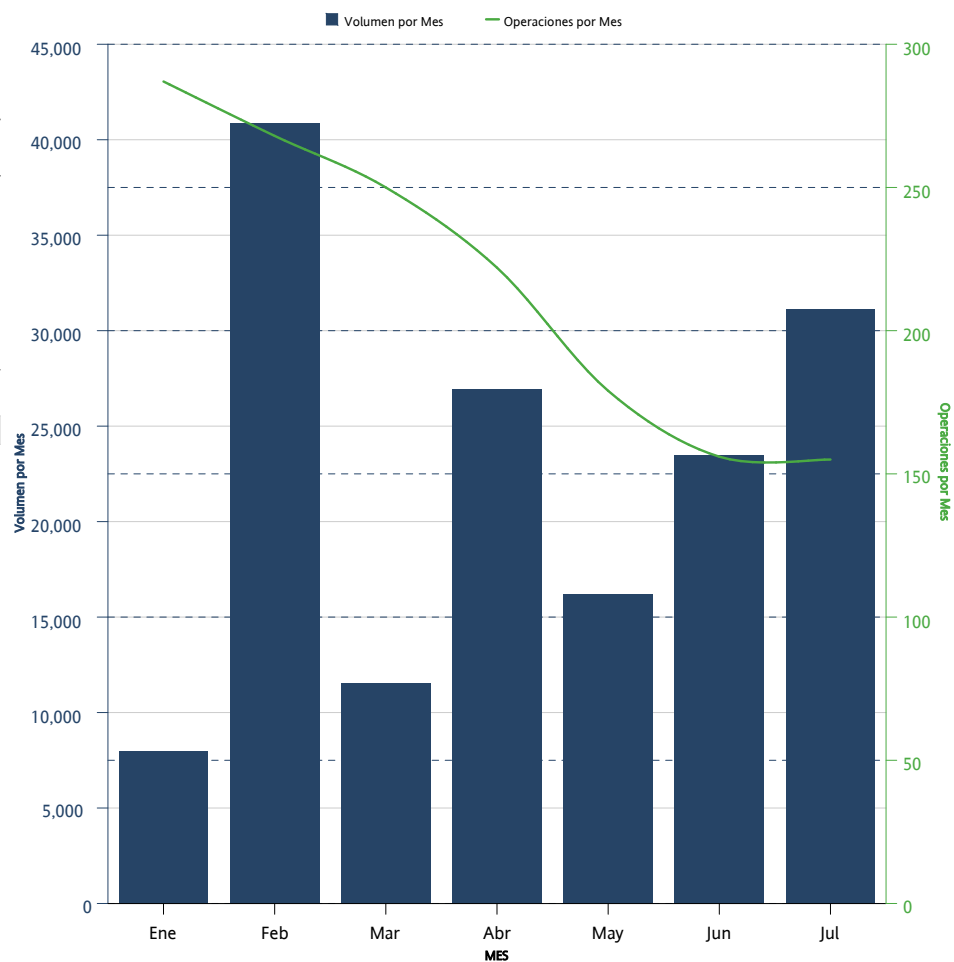

\*Sólo se muestran los instrumentos que presentaron volumen acumulado o interés abierto mayor a cero al cierre del mes

OPCIONES	CALLS	PUTS	INTERÉS ABIERTO	PARTICIPACIÓN PORCENTUAL
<i>OPTIONS</i>	<i>CALLS</i>	<i>PUTS</i>	<i>OPEN INTEREST</i>	<i>PERCENTAGE</i>
WALMART	10,000	24,000	34,000	47.77%
AMOVIL		30,000	30,000	42.15%
IP	1,474	1,403	2,877	4.04%
DOLAR	925	1,370	2,295	3.22%
GMEXICO		2,000	2,000	2.81%
LALA	1		1	0.00%

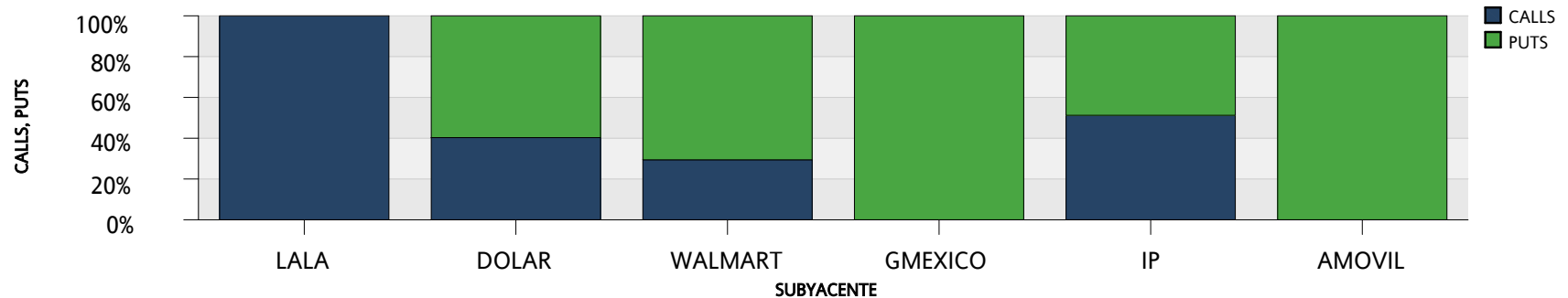
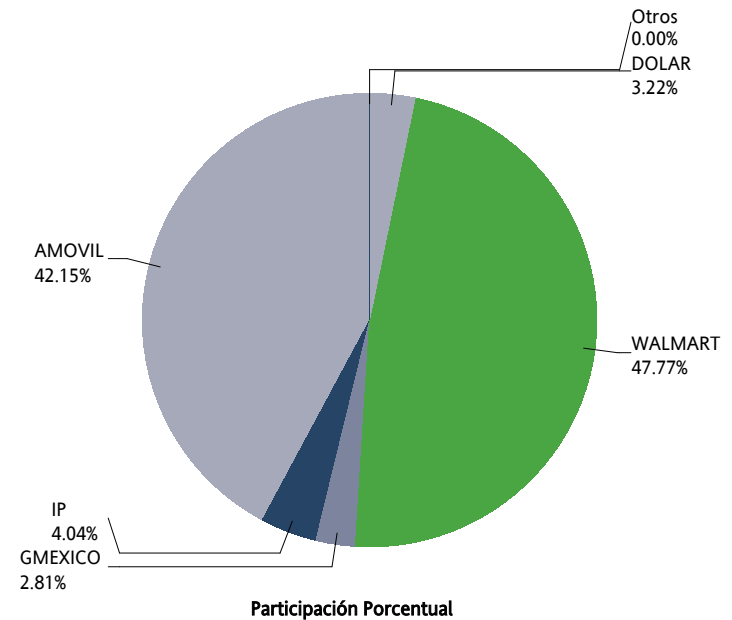

**SWAPS**



SWAPS SWAPS	OPERACIONES NUMBER OF TRADES	VOLUMEN VOLUME	IMPORTE NOTIONAL VALUE	INTERÉS ABIERTO OPEN INTEREST
3X1	0	0	0	150,000
4X1	0	0	0	20
6X1	1	100,000	10,000,000,000	480,000
8X1	0	0	0	120,000
9X1	0	0	0	212,270
13X1	0	0	0	320,314
15X1	0	0	0	20
17X1	0	0	0	230
20X1	0	0	0	43,020
24X1	0	0	0	1,000
25X1	0	0	0	117,228
26X1	2	31,250	3,125,000,000	796,288
30X1	0	0	0	27,600
31X1	0	0	0	500
32X1	0	0	0	57,000
33X1	0	0	0	25,800
34X1	0	0	0	1,019
35X1	0	0	0	2,010
36X1	0	0	0	25,000
37X1	0	0	0	29
38X1	0	0	0	3
39X1	2	6,000	600,000,000	457,356
40X1	0	0	0	10,019
41X1	0	0	0	2,000
43X1	0	0	0	9,000
45X1	0	0	0	35,019
46X1	0	0	0	37,870
48X1	0	0	0	500
49X1	0	0	0	5,500
50X1	0	0	0	27
51X1	0	0	0	40,500
52X1	5	32,250	3,225,000,000	400,199
53X1	0	0	0	27,500
54X1	0	0	0	1,500
55X1	0	0	0	5,500
56X1	0	0	0	1,269
59X1	0	0	0	13,800
60X1	0	0	0	300
61X1	0	0	0	3,750
62X1	0	0	0	18,519
64X1	0	0	0	1,300
65X1	8	47,500	4,750,000,000	948,819
66X1	0	0	0	115,000

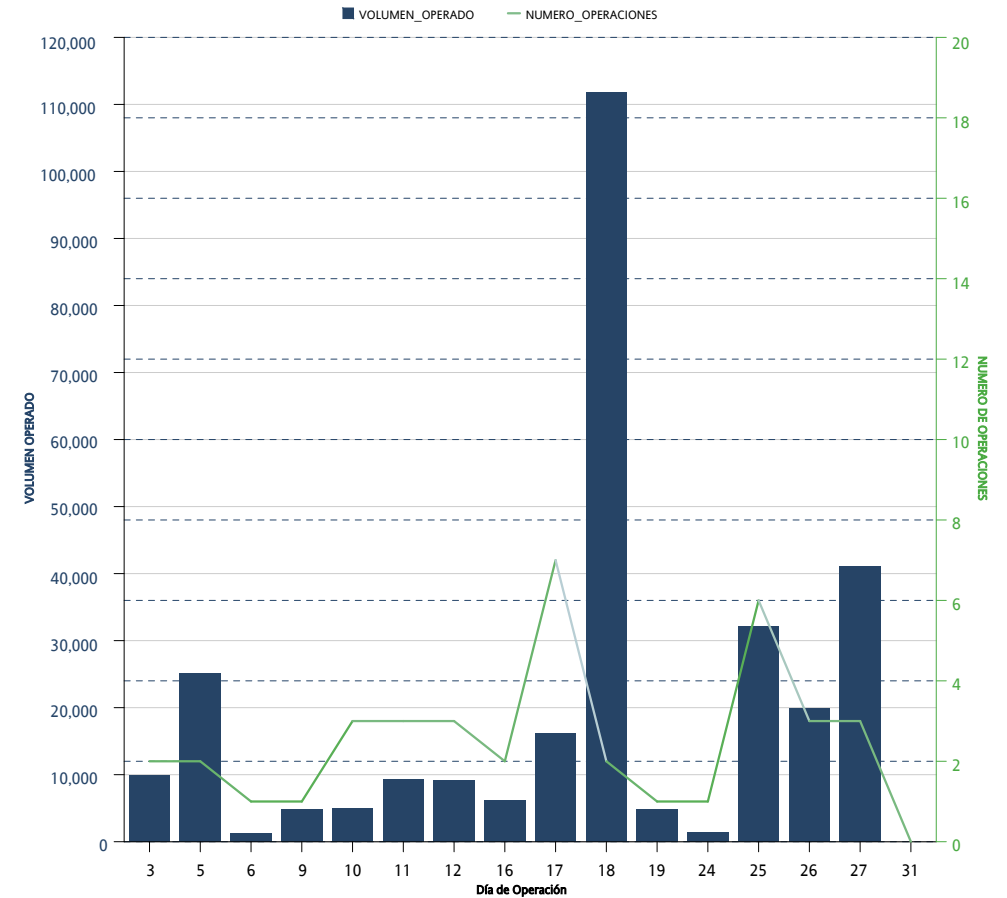

\*Sólo se muestran los instrumentos que presentaron volumen acumulado o interés abierto mayor a cero al cierre del mes

SWAPS SWAPS	OPERACIONES NUMBER OF TRADES	VOLUMEN VOLUME	IMPORTE NOTIONAL VALUE	INTERÉS ABIERTO OPEN INTEREST
68X1	0	0	0	15,000
71X1	0	0	0	33,019
74X1	0	0	0	17,500
75X1	0	0	0	381,000
77X1	0	0	0	19
78X1	0	0	0	47,000
80X1	0	0	0	5,600
81X1	0	0	0	8,020
82X1	0	0	0	100,200
85X1	0	0	0	70,000
86X1	0	0	0	17,521
88X1	0	0	0	15,000
90X1	0	0	0	19
91X1	6	30,000	3,000,000,000	55,750
101X1	0	0	0	3,000
102X1	0	0	0	111,800
109X1	0	0	0	125,000
110X1	0	0	0	23,300
111X1	0	0	0	41,000
112X1	0	0	0	3,000
114X1	0	0	0	92,750
130X1	16	53,050	5,305,000,000	460,950
156X1	0	0	0	19,200
171X1	0	0	0	15,000
179X1	0	0	0	69,000
187X1	0	0	0	8,200
191X1	0	0	0	12,000
195X1	0	0	0	68,740
222X1	0	0	0	10,000
242X1	0	0	0	34,800
243X1	0	0	0	9,800
245X1	0	0	0	7,800
246X1	0	0	0	15,000
260X1	0	0	0	42,550
<b>Total Mensual</b>	<b>40</b>	<b>300,050</b>	<b>30,005,000,000</b>	<b>6,453,136</b>

\*Sólo se muestran los instrumentos que presentaron volumen acumulado o interés abierto mayor a cero al cierre del mes

SWAPS SWAPS	OPERACIONES NUMBER OF TRADES	VOLUMEN VOLUME	IMPORTE NOTIONAL VALUE	INTERÉS ABIERTO OPEN INTEREST
3X1	6	350,230	35,023,000,000	150,000
4X1	1	20	2,000,000	20
6X1	9	480,000	48,000,000,000	480,000
8X1	1	120,000	12,000,000,000	120,000
9X1	10	232,270	23,227,000,000	212,270
13X1	16	164,900	16,490,000,000	320,314
15X1	1	20	2,000,000	20
17X1	1	230	23,000,000	230
20X1	2	43,020	4,302,000,000	43,020
24X1	0	0	0	1,000
25X1	1	15	1,500,000	117,228
26X1	73	468,259	46,825,900,000	796,288
30X1	6	28,000	2,800,000,000	27,600
31X1	0	0	0	500
32X1	1	7,500	750,000,000	57,000
33X1	4	18,800	1,880,000,000	25,800
34X1	0	0	0	1,019
35X1	3	4,010	401,000,000	2,010
36X1	1	5,000	500,000,000	25,000
37X1	0	0	0	29
38X1	0	0	0	3
39X1	59	340,250	34,025,000,000	457,356
40X1	0	0	0	10,019
41X1	0	0	0	2,000
43X1	0	0	0	9,000
45X1	0	0	0	35,019
46X1	2	1,000	100,000,000	37,870
48X1	1	500	50,000,000	500
49X1	0	0	0	5,500
50X1	0	0	0	27
51X1	1	500	50,000,000	40,500
52X1	46	190,910	19,091,000,000	400,199
53X1	0	0	0	27,500
54X1	0	0	0	1,500
55X1	0	0	0	5,500
56X1	0	0	0	1,269
59X1	0	0	0	13,800
60X1	2	8,000	800,000,000	300
61X1	1	3,000	300,000,000	3,750
62X1	0	0	0	18,519
64X1	0	0	0	1,300
65X1	57	434,600	43,460,000,000	948,819
66X1	0	0	0	115,000

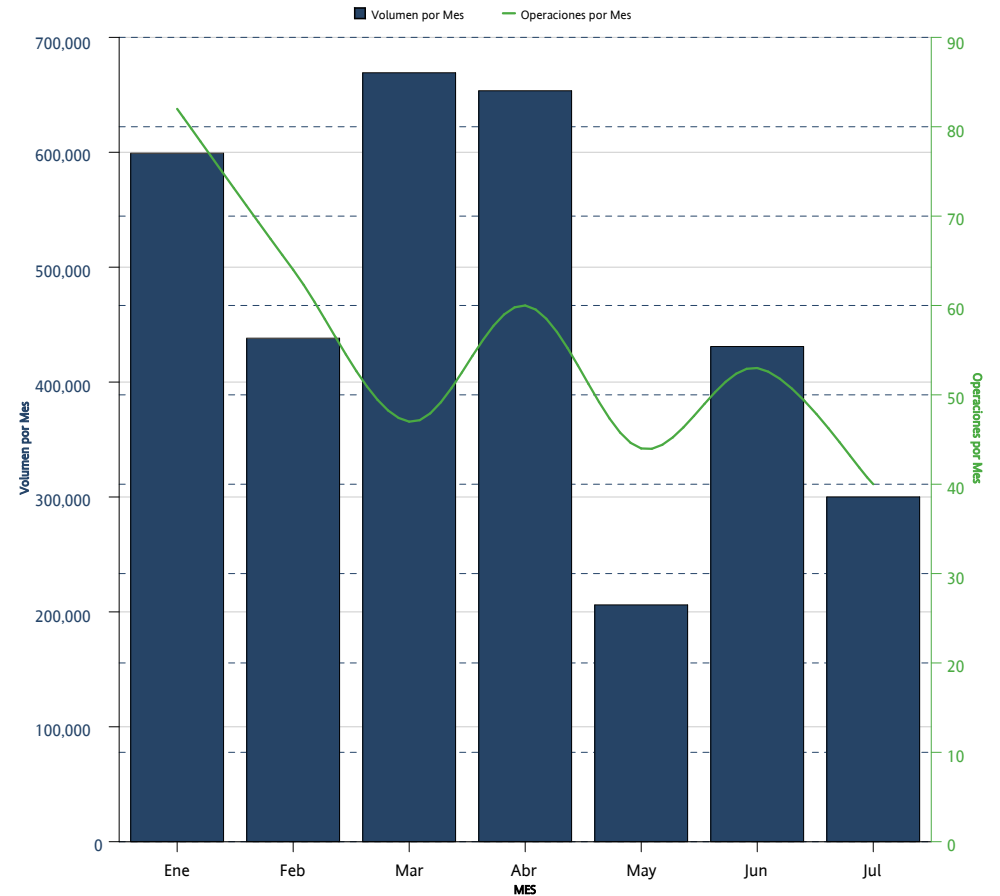

\*Sólo se muestran los instrumentos que presentaron volumen acumulado o interés abierto mayor a cero al cierre del mes

SWAPS SWAPS	OPERACIONES NUMBER OF TRADES	VOLUMEN VOLUME	IMPORTE NOTIONAL VALUE	INTERÉS ABIERTO OPEN INTEREST
68X1	0	0	0	15,000
71X1	2	10,000	1,000,000,000	33,019
74X1	0	0	0	17,500
75X1	0	0	0	381,000
77X1	0	0	0	19
78X1	3	17,000	1,700,000,000	47,000
80X1	0	0	0	5,600
81X1	0	0	0	8,020
82X1	0	0	0	100,200
85X1	1	70,000	7,000,000,000	70,000
86X1	0	0	0	17,521
88X1	0	0	0	15,000
90X1	0	0	0	19
91X1	17	79,650	7,965,000,000	55,750
101X1	0	0	0	3,000
102X1	0	0	0	111,800
109X1	0	0	0	125,000
110X1	0	0	0	23,300
111X1	0	0	0	41,000
112X1	0	0	0	3,000
114X1	0	0	0	92,750
130X1	59	219,140	21,914,000,000	460,950
156X1	0	0	0	19,200
171X1	0	0	0	15,000
179X1	0	0	0	69,000
187X1	0	0	0	8,200
191X1	0	0	0	12,000
195X1	3	390	39,000,000	68,740
222X1	0	0	0	10,000
242X1	0	0	0	34,800
243X1	0	0	0	9,800
245X1	0	0	0	7,800
246X1	0	0	0	15,000
260X1	0	0	0	42,550
<b>Acumulado Anual</b>	<b>390</b>	<b>3,297,214</b>	<b>329,721,400,000</b>	<b>6,453,136</b>

\*Sólo se muestran los instrumentos que presentaron volumen acumulado o interés abierto mayor a cero al cierre del mes

La información contenida en los indicadores del Mercado de Productos Derivados, en su versión mensual "Resumen y Análisis Operativo del Mercado Mexicano de Derivados" está elaborado con técnicas confiables utilizando la información más oportuna disponible. No obstante, MexDer, Mercado Mexicano de Derivados, S.A. de C.V., no se hace responsable por eventuales errores tipográficos o de captura que puedan ser publicados, ni se hace responsable por el uso o interpretación que terceros pudieran hacer con la información publicada. Las decisiones de compra o venta de productos derivados, basada en la información contenida en las gráficas textos, y cuadros de los indicadores del Mercado de productos derivados, son responsabilidad exclusiva del lector, por lo que la información no debe ser considerada como recomendación de compra o venta de alguno de los instrumentos que aquí se publican.

Resumen y Análisis Operativo del Mercado Mexicano de Derivados, es una publicación mensual, editada por MexDer, Mercado Mexicano de Derivados S.A. de C.V. Paseo de la Reforma No. 255, Col. Cuauhtémoc, C.P. 06500, Ciudad de México, Tel. 5342-9900  
Editor responsable: Mercado Mexicano de Derivados S.A. de C.V.