



Resumen y Análisis Operativo del Mercado Mexicano de Derivados

MexDer's Market Statistics & Operative Analysis

Agosto 2018 / August 2018



FUTUROS	3
CONCENTRADO DE MERCADO MENSUAL	4
CONCENTRADO DE MERCADO ACUMULADO	5
DISTRIBUCION DEL INTERES ABIERTO	6
OPCIONES	7
CONCENTRADO DE MERCADO MENSUAL	8
CONCENTRADO DE MERCADO ACUMULADO	9
DISTRIBUCION DEL INTERES ABIERTO	10
SWAPS	11
CONCENTRADO DE MERCADO MENSUAL	12
CONCENTRADO DE MERCADO ACUMULADO	14
<i>Aviso de Privacidad</i>	<i>16</i>

FUTURES	3
MONTHLY MARKET SUMMARY	4
ACCRUED MARKET SUMMARY	5
OPEN INTEREST DISTRIBUTION	6
OPTIONS	7
MONTHLY MARKET SUMMARY	8
ACCRUED MARKET SUMMARY	9
OPEN INTEREST DISTRIBUTION	10
SWAPS	11
MONTHLY MARKET SUMMARY	12
ACCRUED MARKET SUMMARY	14
<i>Disclaimer</i>	<i>16</i>

FUTUROS / FUTURES



FUTUROS FUTURES	OPERACIONES NUMBER OF TRADES	VOLUMEN VOLUME	IMPORTE NOTIONAL VALUE	INTERÉS ABIERTO OPEN INTEREST
DOLAR	764	542,203	102,492,304,788	534,688
DIVISAS / CURRENCIES	764	542,203	102,492,304,788	534,688
IPC	23,757	46,420	22,996,334,900	46,796
MIP	715	1,981	196,909,400	966
INDICES / INDICES	24,472	48,401	23,193,244,300	47,762
TIE 28	0	0	0	94,994
TASAS DE INTERES / INTEREST RATES	0	0	0	94,994
DC24	39	29,100	3,309,416,250	26,952
JN22	0	0	0	1,000
JN27	11	5,300	530,770,000	5,100
MR26	3	8,000	718,600,000	8,000
NV47	0	0	0	1,000
BONOS / BONDS	53	42,400	4,558,786,250	42,052
GMEXICO	0	0	0	300
ACCIONES / SINGLE STOCK	0	0	0	300
Total Mensual	25,289	633,004	130,244,335,338	719,796

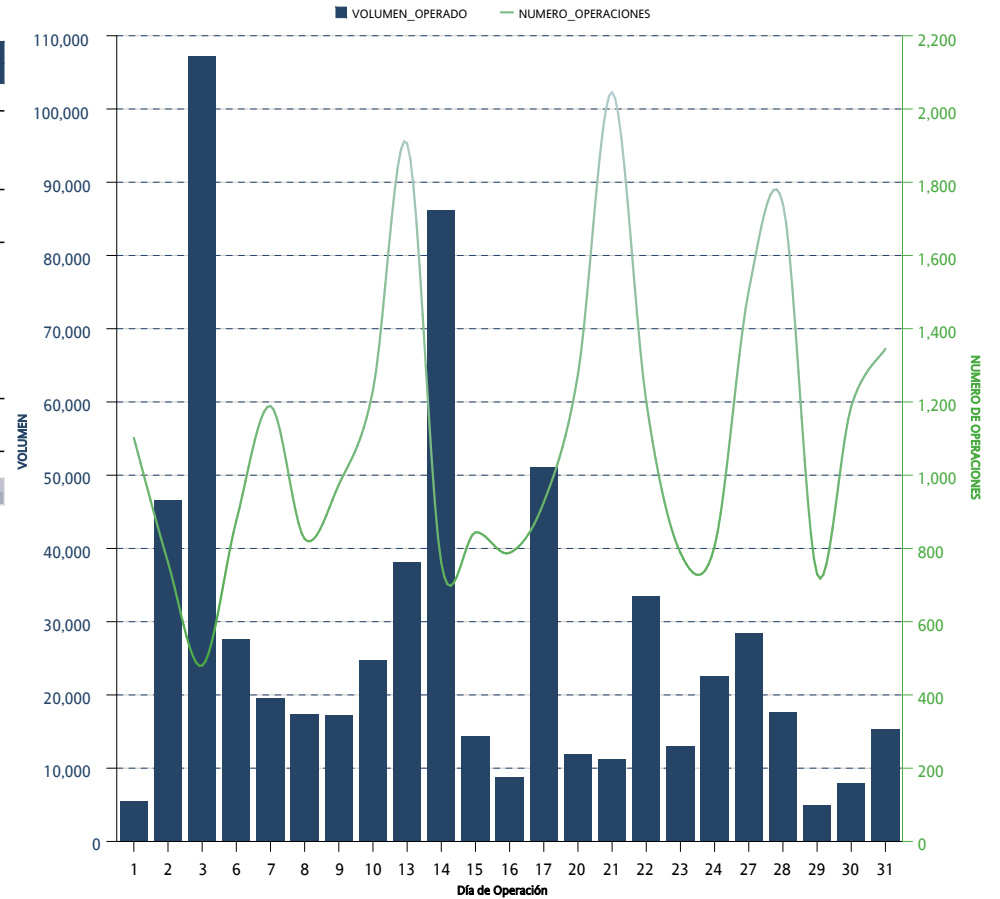

*Sólo se muestran los instrumentos que presentaron volumen acumulado o interés abierto mayor a cero al cierre del mes

FUTUROS FUTURES	OPERACIONES NUMBER OF TRADES	VOLUMEN VOLUME	IMPORTE NOTIONAL VALUE	INTERÉS ABIERTO OPEN INTEREST
DOLAR	5,880	3,432,062	669,522,277,866	534,688
EURO	2	78	18,128,370	
DIVISAS / CURRENCIES	5,882	3,432,140	669,540,406,236	534,688
IPC	194,158	543,219	261,181,844,330	46,796
MIP	4,486	15,254	1,474,891,312	966
INDICES / INDICES	198,644	558,473	262,656,735,642	47,762
TIIE 28	20	91,010	9,047,414,189.2	94,994
DC24	543	341,201	38,932,616,800	26,952
JN22	1	1,000	97,950,000	1,000
JN27	24	22,200	2,208,765,000	5,100
MR26	34	37,600	3,378,490,000	8,000
MY31	3	1,100	112,932,500	
NV42	8	1,500	149,845,000	
NV47	1	1,000	103,425,000	1,000
TASAS DE INTERES / INTEREST RATES	634	496,611	54,031,438,489.2	137,046
GMEXICO	4	1,200	6,941,100	300
ACCIONES / SINGLE STOCK	4	1,200	6,941,100	300
Acumulado Anual	205,164	4,488,424	986,235,521,467.2	719,796

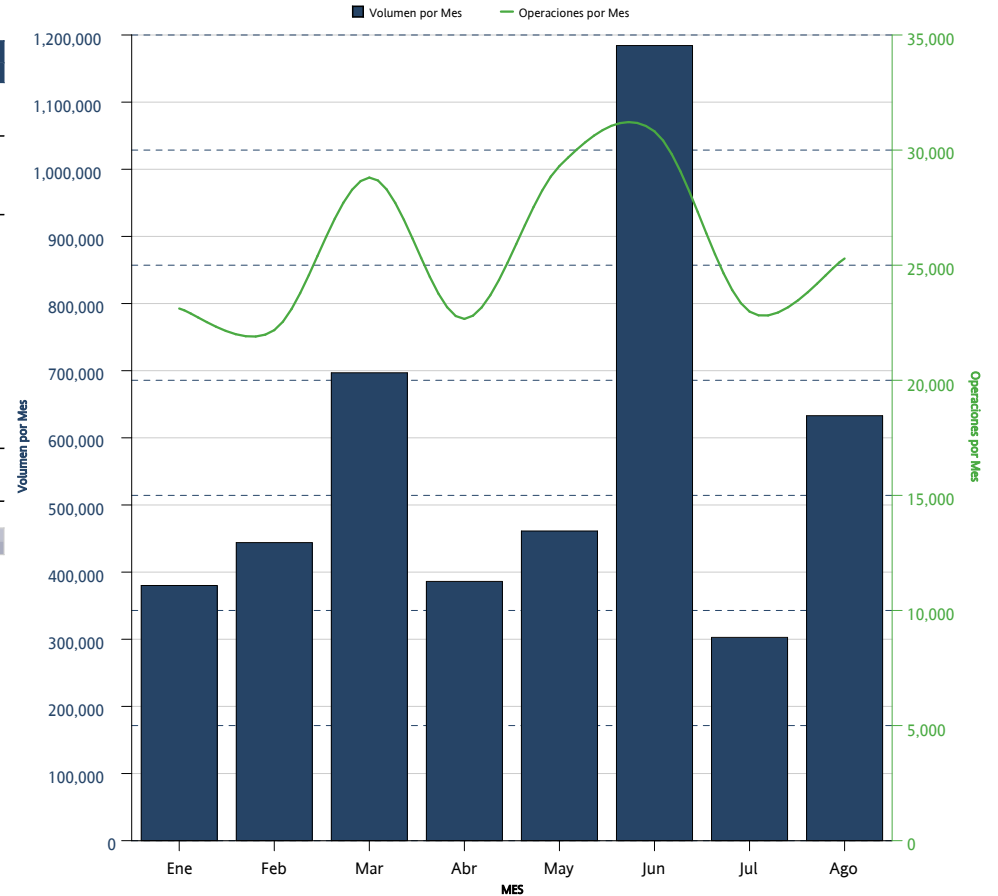

*Sólo se muestran los instrumentos que presentaron volumen acumulado o interés abierto mayor a cero al cierre del mes

FUTUROS <i>FUTURES</i>	INTERÉS ABIERTO <i>OPEN INTEREST</i>	PARTICIPACIÓN PORCENTUAL <i>PERCENTAGE</i>
DOLAR	534,688	74.28%
TIIE 28	94,994	13.20%
IPC	46,796	6.50%
DC24	26,952	3.74%
MR26	8,000	1.11%
JN27	5,100	0.71%
JN22	1,000	0.14%
NV47	1,000	0.14%
MIP	966	0.13%
GMEXICO	300	0.04%

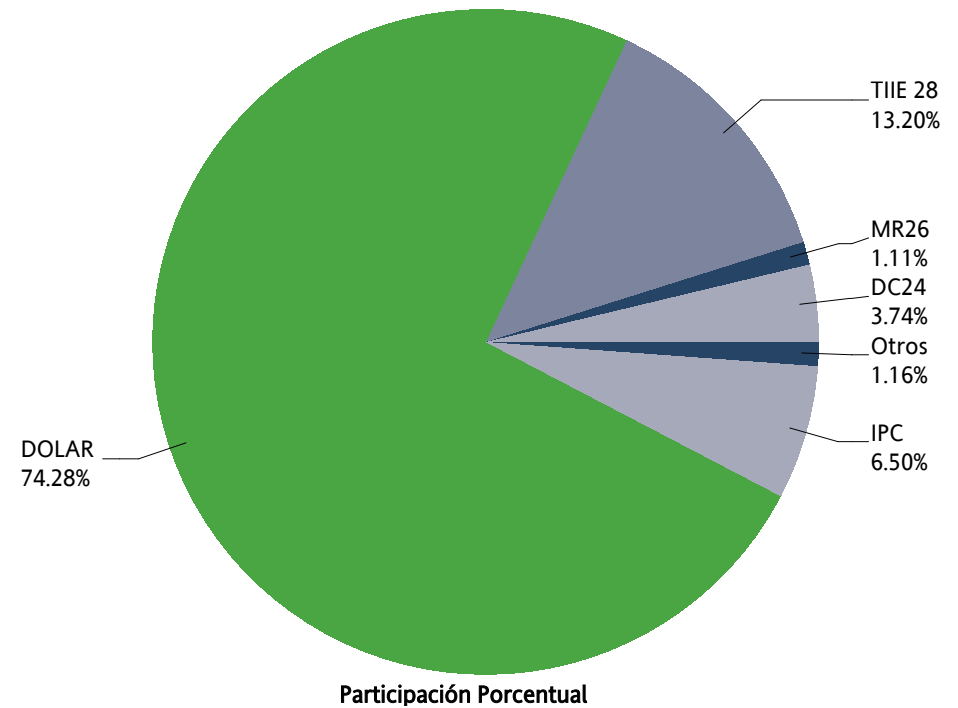

OPCIONES / OPTIONS



OPCIONES OPTIONS	CALLS CALLS	PUTS PUTS	OPERACIONES TRADES	VOLUMEN VOLUME	IMPORTE NOTIONAL VALUE	INTERÉS ABIERTO OPEN INTEREST
IP	301	33	75	334	170,785,000	3,150
INDICES / INDICES	301	33	75	334	170,785,000	3,150
DOLAR	300	17,200	3	17,500	3,172,300,000	19,795
DIVISAS / CURRENCIES	300	17,200	3	17,500	3,172,300,000	19,795
AMOVIL		0	0	0	0	30,000
CEMEX	10,000	10,000	2	20,000	28,000,000	20,000
FEMSA	12,640		2	12,640	249,640,000	12,640
GMEXICO		4,500	2	4,500	23,000,000	6,500
LALA	200		2	200	400,000	201
WALMART	42,540	0	2	42,540	248,859,000	76,540
ACCIONES / SINGLE STOCK	65,380	14,500	10	79,880	549,899,000	145,881
Mensual Total	65,981	31,733	88	97,714	3,892,984,000	168,826

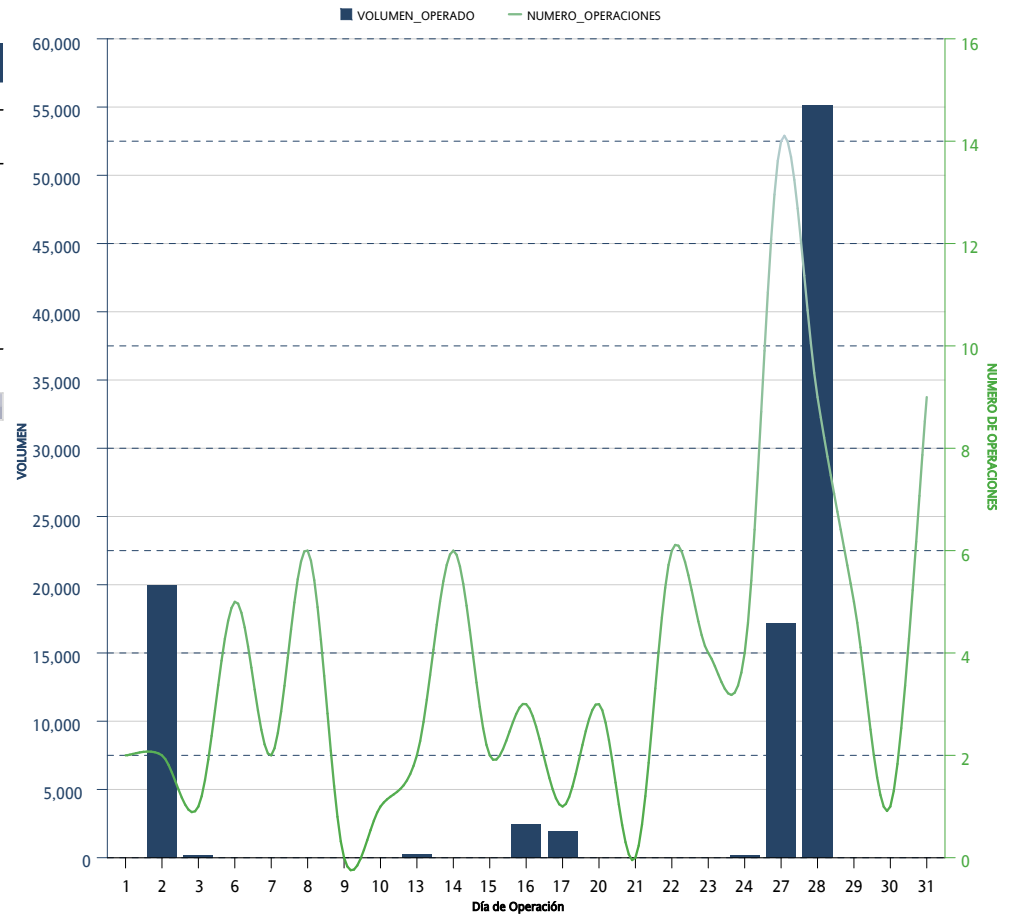

*Sólo se muestran los instrumentos que presentaron volumen acumulado o interés abierto mayor a cero al cierre del mes

OPCIONES OPTIONS	CALLS CALLS	PUTS PUTS	OPERACIONES TRADES	VOLUMEN VOLUME	IMPORTE NOTIONAL VALUE	INTERÉS ABIERTO OPEN INTEREST
IP	3,168	3,517	1,491	6,685	3,225,500,000	3,150
INDICES / INDICES	3,168	3,517	1,491	6,685	3,225,500,000	3,150
DOLAR	52,508	50,778	89	103,286	19,642,454,000	19,795
DIVISAS / CURRENCIES	52,508	50,778	89	103,286	19,642,454,000	19,795
AMOVIL		30,000	3	30,000	54,000,000	30,000
CEMEX	10,000	10,000	2	20,000	28,000,000	20,000
FEMSA	12,640		2	12,640	249,640,000	12,640
GMEXICO		6,500	3	6,500	33,000,000	6,500
LALA	201		3	201	402,000	201
MEXICHEM		0	0	0	0	
NAFRAC		4	3	4	18,200	
WALMART	52,540	24,195	9	76,735	432,414,500	76,540
ACCIONES / SINGLE STOCK	75,381	70,699	25	146,080	797,474,700	145,881
Acumulado Anual	131,057	124,994	1,605	256,051	23,665,428,700	168,826

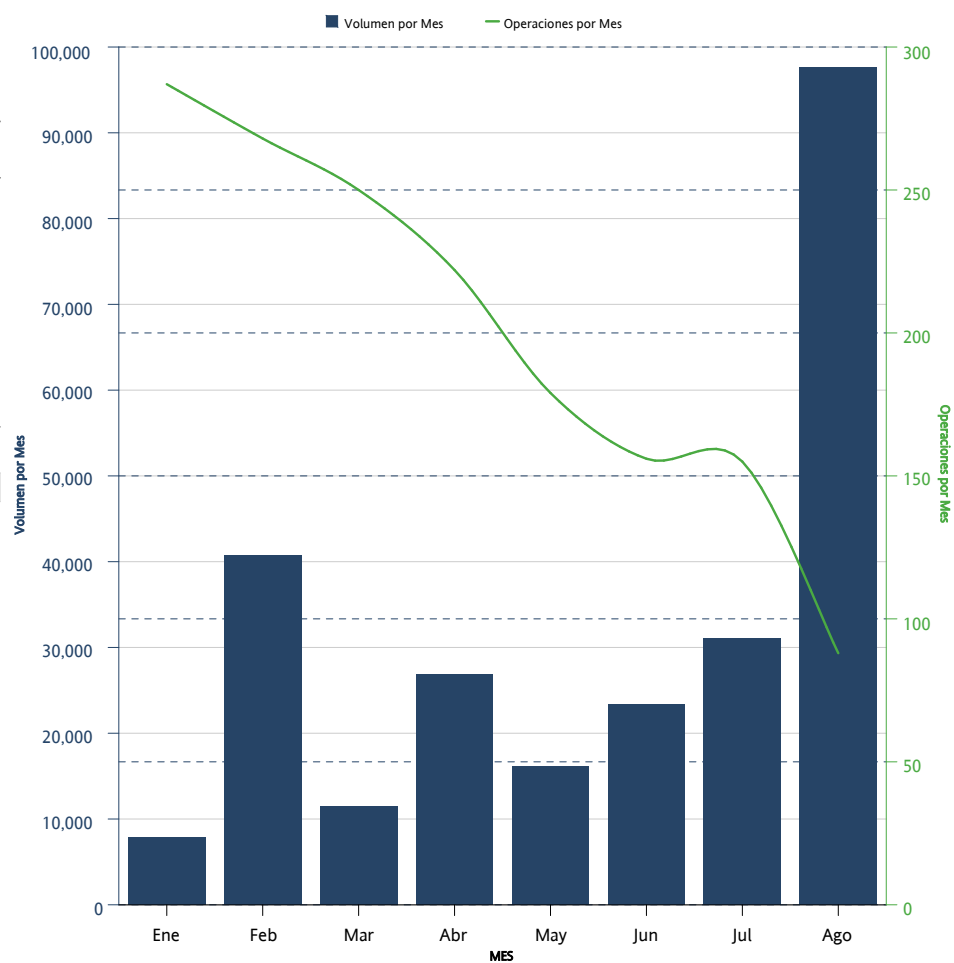

*Sólo se muestran los instrumentos que presentaron volumen acumulado o interés abierto mayor a cero al cierre del mes

OPCIONES	CALLS	PUTS	INTERÉS ABIERTO	PARTICIPACIÓN PORCENTUAL
<i>OPTIONS</i>	<i>CALLS</i>	<i>PUTS</i>	<i>OPEN INTEREST</i>	<i>PERCENTAGE</i>
WALMART	52,540	24,000	76,540	45.34%
AMOVIL		30,000	30,000	17.77%
CEMEX	10,000	10,000	20,000	11.85%
DOLAR	1,225	18,570	19,795	11.73%
FEMSA	12,640		12,640	7.49%
GMEXICO		6,500	6,500	3.85%
IP	1,732	1,418	3,150	1.87%
LALA	201		201	0.12%

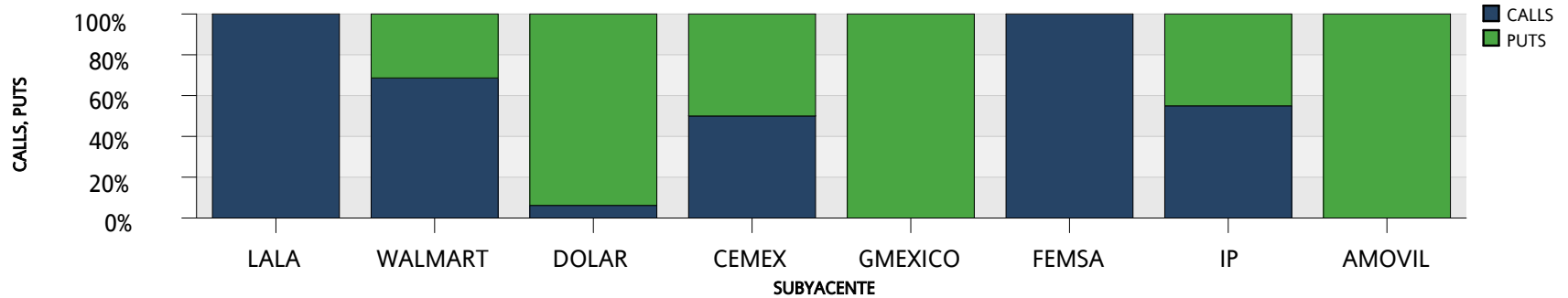
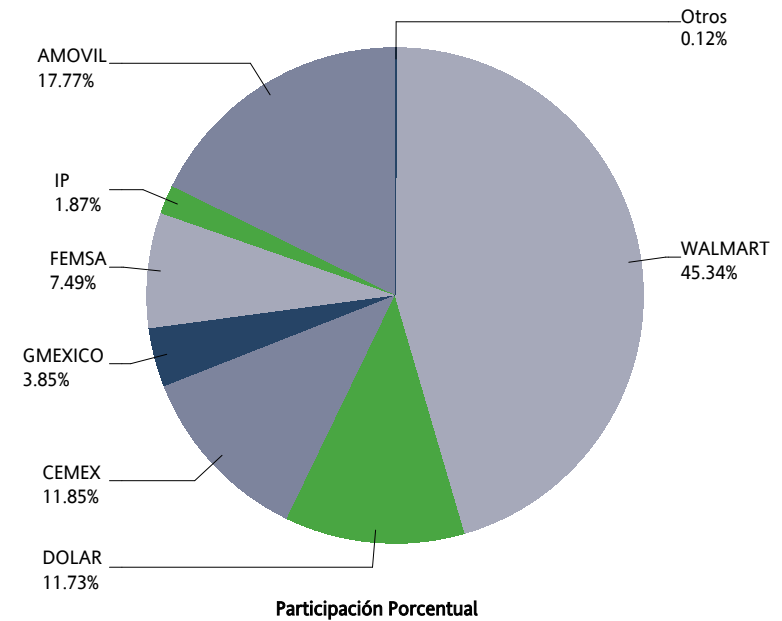

SWAPS



SWAPS SWAPS	OPERACIONES NUMBER OF TRADES	VOLUMEN VOLUME	IMPORTE NOTIONAL VALUE	INTERÉS ABIERTO OPEN INTEREST
3X1	2	100,000	10,000,000,000	150,000
4X1	0	0	0	20
6X1	1	90,000	9,000,000,000	500,000
8X1	0	0	0	120,000
9X1	0	0	0	165,020
13X1	5	143,314	14,331,400,000	224,000
15X1	0	0	0	20
17X1	0	0	0	230
20X1	0	0	0	43,020
24X1	0	0	0	1,000
25X1	0	0	0	28
26X1	2	38,150	3,815,000,000	803,288
30X1	0	0	0	27,600
31X1	0	0	0	500
32X1	0	0	0	57,000
33X1	0	0	0	25,800
34X1	0	0	0	1,019
35X1	0	0	0	2,010
36X1	0	0	0	25,000
37X1	0	0	0	29
38X1	0	0	0	3
39X1	6	29,500	2,950,000,000	464,856
40X1	0	0	0	10,019
41X1	0	0	0	2,000
43X1	0	0	0	9,000
45X1	0	0	0	35,019
46X1	0	0	0	37,870
48X1	0	0	0	500
49X1	0	0	0	5,500
50X1	0	0	0	27
51X1	0	0	0	40,500
52X1	0	0	0	400,199
53X1	0	0	0	27,500
54X1	0	0	0	1,500
55X1	0	0	0	5,500
56X1	0	0	0	1,269
59X1	0	0	0	13,800
60X1	0	0	0	300
61X1	0	0	0	3,750
62X1	0	0	0	18,519
64X1	0	0	0	1,300
65X1	3	25,250	2,525,000,000	974,069
66X1	0	0	0	115,000

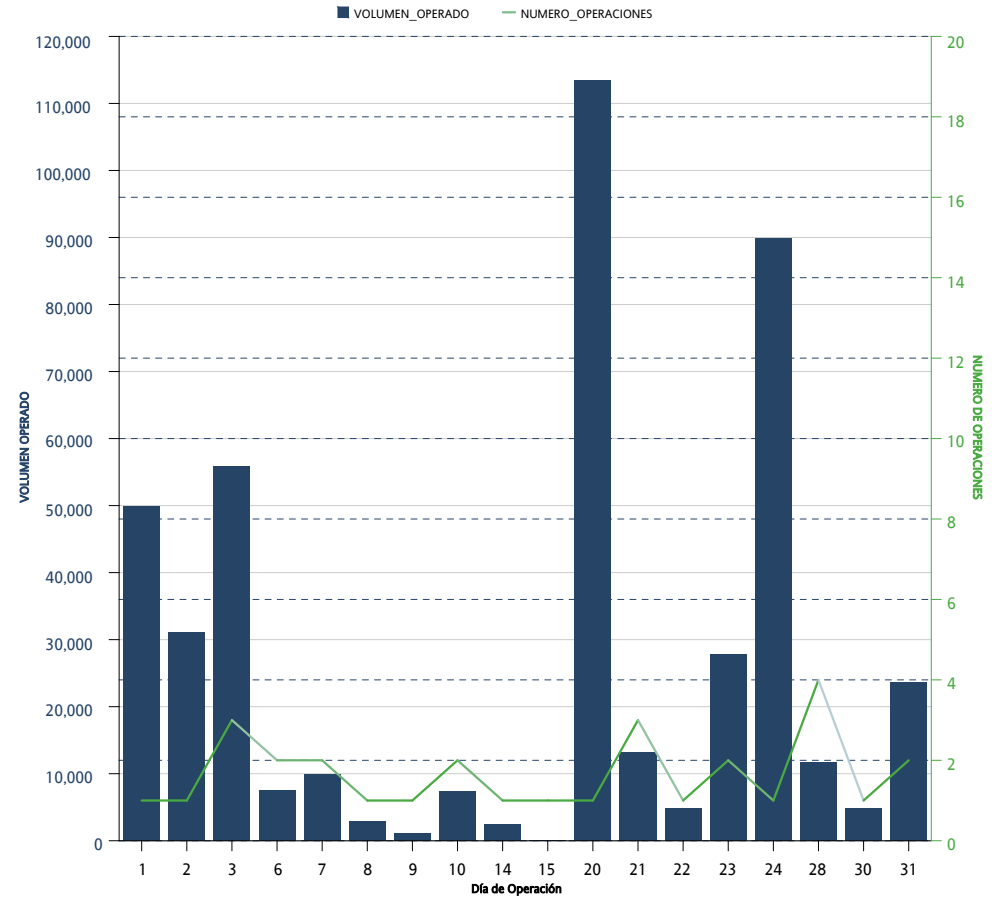

*Sólo se muestran los instrumentos que presentaron volumen acumulado o interés abierto mayor a cero al cierre del mes

SWAPS SWAPS	OPERACIONES NUMBER OF TRADES	VOLUMEN VOLUME	IMPORTE NOTIONAL VALUE	INTERÉS ABIERTO OPEN INTEREST
68X1	0	0	0	15,000
71X1	0	0	0	33,019
74X1	0	0	0	17,500
75X1	0	0	0	381,000
77X1	0	0	0	19
78X1	0	0	0	47,000
80X1	0	0	0	5,600
81X1	0	0	0	8,020
82X1	0	0	0	100,200
85X1	0	0	0	70,000
86X1	0	0	0	17,521
88X1	0	0	0	15,000
90X1	0	0	0	19
91X1	2	4,300	430,000,000	60,050
101X1	0	0	0	3,000
102X1	0	0	0	111,800
109X1	0	0	0	125,000
110X1	0	0	0	23,300
111X1	0	0	0	41,000
112X1	0	0	0	3,000
114X1	0	0	0	92,750
130X1	9	29,100	2,910,000,000	438,050
156X1	0	0	0	19,200
171X1	0	0	0	15,000
179X1	0	0	0	69,000
187X1	0	0	0	8,200
191X1	0	0	0	12,000
195X1	0	0	0	68,740
222X1	0	0	0	10,000
242X1	0	0	0	34,800
243X1	0	0	0	9,800
245X1	0	0	0	7,800
246X1	0	0	0	15,000
260X1	0	0	0	42,550
Total Mensual	30	459,614	45,961,400,000	6,233,522

*Sólo se muestran los instrumentos que presentaron volumen acumulado o interés abierto mayor a cero al cierre del mes

SWAPS SWAPS	OPERACIONES NUMBER OF TRADES	VOLUMEN VOLUME	IMPORTE NOTIONAL VALUE	INTERÉS ABIERTO OPEN INTEREST
3X1	8	450,230	45,023,000,000	150,000
4X1	1	20	2,000,000	20
6X1	10	570,000	57,000,000,000	500,000
8X1	1	120,000	12,000,000,000	120,000
9X1	10	232,270	23,227,000,000	165,020
13X1	21	308,214	30,821,400,000	224,000
15X1	1	20	2,000,000	20
17X1	1	230	23,000,000	230
20X1	2	43,020	4,302,000,000	43,020
24X1	0	0	0	1,000
25X1	1	15	1,500,000	28
26X1	75	506,409	50,640,900,000	803,288
30X1	6	28,000	2,800,000,000	27,600
31X1	0	0	0	500
32X1	1	7,500	750,000,000	57,000
33X1	4	18,800	1,880,000,000	25,800
34X1	0	0	0	1,019
35X1	3	4,010	401,000,000	2,010
36X1	1	5,000	500,000,000	25,000
37X1	0	0	0	29
38X1	0	0	0	3
39X1	65	369,750	36,975,000,000	464,856
40X1	0	0	0	10,019
41X1	0	0	0	2,000
43X1	0	0	0	9,000
45X1	0	0	0	35,019
46X1	2	1,000	100,000,000	37,870
48X1	1	500	50,000,000	500
49X1	0	0	0	5,500
50X1	0	0	0	27
51X1	1	500	50,000,000	40,500
52X1	46	190,910	19,091,000,000	400,199
53X1	0	0	0	27,500
54X1	0	0	0	1,500
55X1	0	0	0	5,500
56X1	0	0	0	1,269
59X1	0	0	0	13,800
60X1	2	8,000	800,000,000	300
61X1	1	3,000	300,000,000	3,750
62X1	0	0	0	18,519
64X1	0	0	0	1,300
65X1	60	459,850	45,985,000,000	974,069
66X1	0	0	0	115,000

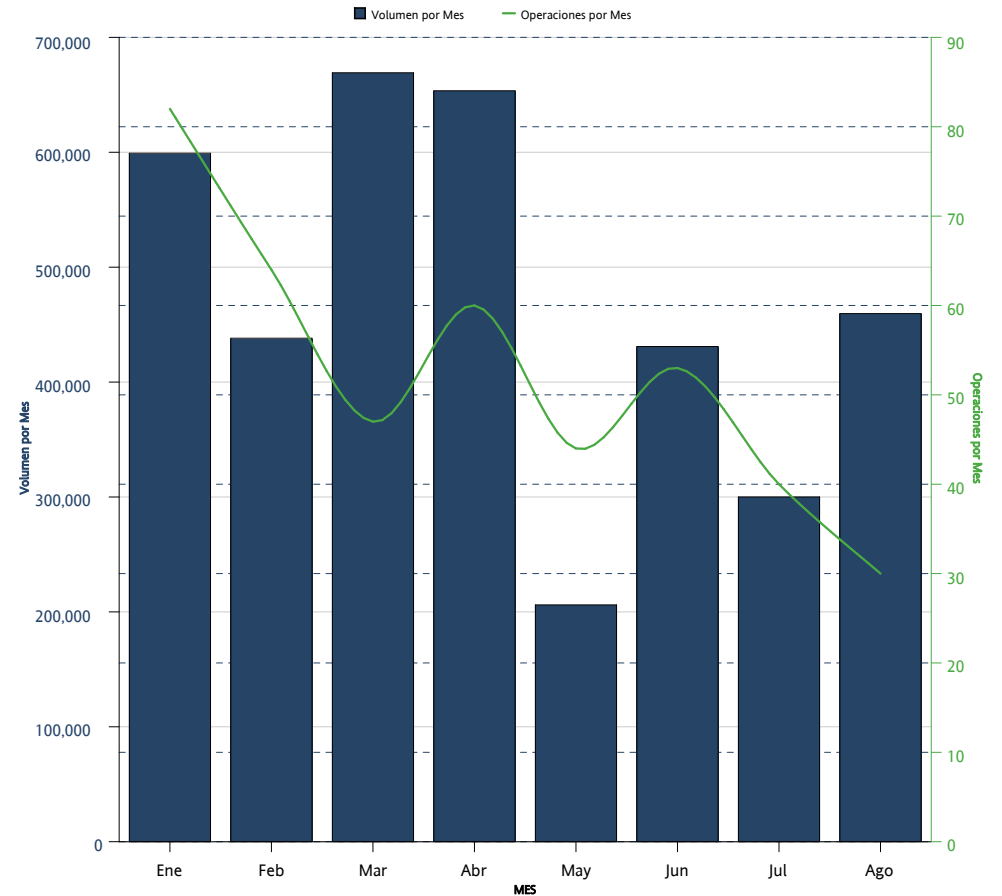

*Sólo se muestran los instrumentos que presentaron volumen acumulado o interés abierto mayor a cero al cierre del mes

SWAPS SWAPS	OPERACIONES NUMBER OF TRADES	VOLUMEN VOLUME	IMPORTE NOTIONAL VALUE	INTERÉS ABIERTO OPEN INTEREST
68X1	0	0	0	15,000
71X1	2	10,000	1,000,000,000	33,019
74X1	0	0	0	17,500
75X1	0	0	0	381,000
77X1	0	0	0	19
78X1	3	17,000	1,700,000,000	47,000
80X1	0	0	0	5,600
81X1	0	0	0	8,020
82X1	0	0	0	100,200
85X1	1	70,000	7,000,000,000	70,000
86X1	0	0	0	17,521
88X1	0	0	0	15,000
90X1	0	0	0	19
91X1	19	83,950	8,395,000,000	60,050
101X1	0	0	0	3,000
102X1	0	0	0	111,800
109X1	0	0	0	125,000
110X1	0	0	0	23,300
111X1	0	0	0	41,000
112X1	0	0	0	3,000
114X1	0	0	0	92,750
130X1	68	248,240	24,824,000,000	438,050
156X1	0	0	0	19,200
171X1	0	0	0	15,000
179X1	0	0	0	69,000
187X1	0	0	0	8,200
191X1	0	0	0	12,000
195X1	3	390	39,000,000	68,740
222X1	0	0	0	10,000
242X1	0	0	0	34,800
243X1	0	0	0	9,800
245X1	0	0	0	7,800
246X1	0	0	0	15,000
260X1	0	0	0	42,550
Acumulado Anual	420	3,756,828	375,682,800,000	6,233,522

*Sólo se muestran los instrumentos que presentaron volumen acumulado o interés abierto mayor a cero al cierre del mes

La información contenida en los indicadores del Mercado de Productos Derivados, en su versión mensual "Resumen y Análisis Operativo del Mercado Mexicano de Derivados" está elaborado con técnicas confiables utilizando la información más oportuna disponible. No obstante, MexDer, Mercado Mexicano de Derivados, S.A. de C.V., no se hace responsable por eventuales errores tipográficos o de captura que puedan ser publicados, ni se hace responsable por el uso o interpretación que terceros pudieran hacer con la información publicada. Las decisiones de compra o venta de productos derivados, basada en la información contenida en las gráficas textos, y cuadros de los indicadores del Mercado de productos derivados, son responsabilidad exclusiva del lector, por lo que la información no debe ser considerada como recomendación de compra o venta de alguno de los instrumentos que aquí se publican.

Resumen y Análisis Operativo del Mercado Mexicano de Derivados, es una publicación mensual, editada por MexDer, Mercado Mexicano de Derivados S.A. de C.V. Paseo de la Reforma No. 255, Col. Cuauhtémoc, C.P. 06500, Ciudad de México, Tel. 5342-9900
Editor responsable: Mercado Mexicano de Derivados S.A. de C.V.