



Resumen y Análisis Operativo del Mercado Mexicano de Derivados

MexDer's Market Statistics & Operative Analysis

Septiembre 2018 / September 2018





FUTUROS	3
CONCENTRADO DE MERCADO MENSUAL	4
CONCENTRADO DE MERCADO ACUMULADO	5
DISTRIBUCION DEL INTERES ABIERTO	6
OPCIONES	7
CONCENTRADO DE MERCADO MENSUAL	8
CONCENTRADO DE MERCADO ACUMULADO	9
DISTRIBUCION DEL INTERES ABIERTO	10
SWAPS	11
CONCENTRADO DE MERCADO MENSUAL	12
CONCENTRADO DE MERCADO ACUMULADO	14
<i>Aviso de Privacidad</i>	<i>16</i>

FUTURES	3
MONTHLY MARKET SUMMARY	4
ACCRUED MARKET SUMMARY	5
OPEN INTEREST DISTRIBUTION	6
OPTIONS	7
MONTHLY MARKET SUMMARY	8
ACCRUED MARKET SUMMARY	9
OPEN INTEREST DISTRIBUTION	10
SWAPS	11
MONTHLY MARKET SUMMARY	12
ACCRUED MARKET SUMMARY	14
<i>Disclaimer</i>	<i>16</i>

FUTUROS / FUTURES



FUTUROS FUTURES	OPERACIONES NUMBER OF TRADES	VOLUMEN VOLUME	IMPORTE NOTIONAL VALUE	INTERÉS ABIERTO OPEN INTEREST
DOLAR	596	962,617	185,960,646,945	466,215
DIVISAS / CURRENCIES	596	962,617	185,960,646,945	466,215
IPC	24,391	105,966	52,908,286,630	31,863
MIP	321	549	54,486,900	50
INDICES / INDICES	24,712	106,515	52,962,773,530	31,913
TIEE 28	0	0	0	89,064
TASAS DE INTERES / INTEREST RATES	0	0	0	89,064
DC24	49	34,705	3,865,910,100	18,551
JN22	0	0	0	0
JN27	4	11,800	1,160,892,500	5,100
MR26	0	0	0	4,000
NV47	0	0	0	0
BONOS / BONDS	53	46,505	5,026,802,600	27,651
GMEXICO	2	600	3,227,400	300
ACCIONES / SINGLE STOCK	2	600	3,227,400	300
Total Mensual	25,363	1,116,237	243,953,450,475	615,143

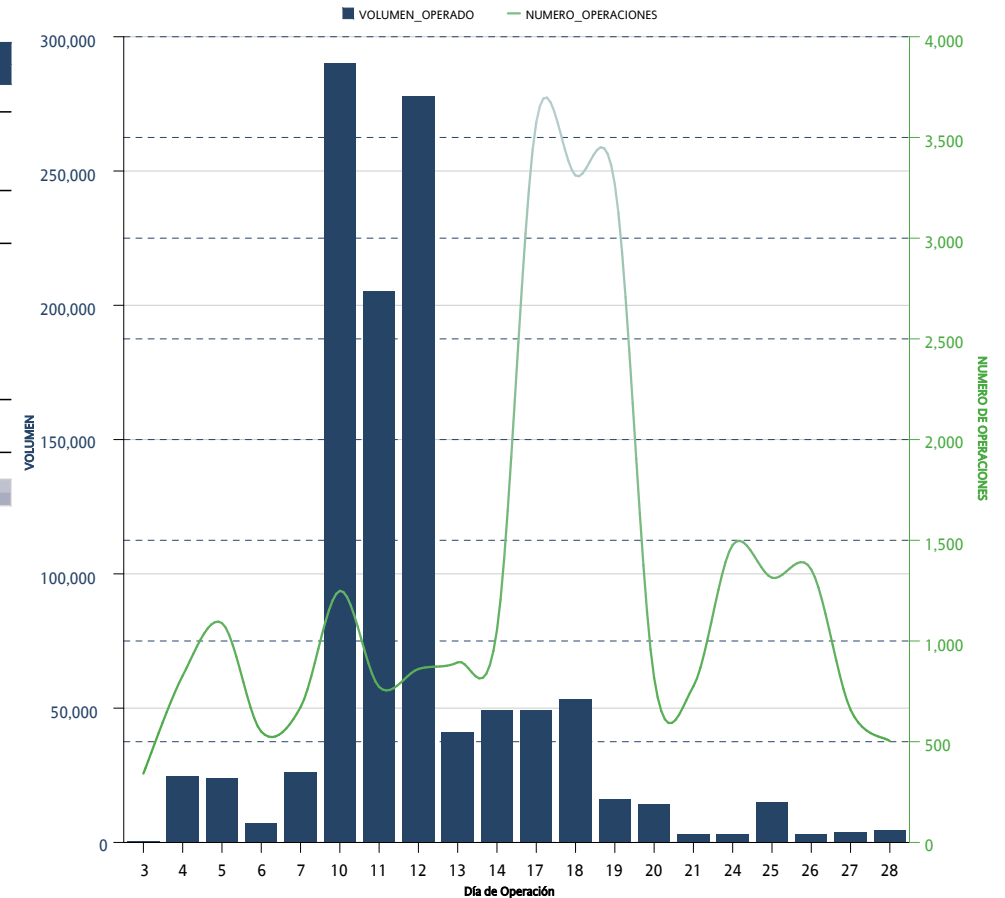

*Sólo se muestran los instrumentos que presentaron volumen acumulado o interés abierto mayor a cero al cierre del mes

FUTUROS FUTURES	OPERACIONES NUMBER OF TRADES	VOLUMEN VOLUME	IMPORTE NOTIONAL VALUE	INTERÉS ABIERTO OPEN INTEREST
DOLAR	6,476	4,394,679	855,482,924,811	466,215
EURO	2	78	18,128,370	
DIVISAS / CURRENCIES	6,478	4,394,757	855,501,053,181	466,215
IPC	218,549	649,185	314,090,130,960	31,863
MIP	4,807	15,803	1,529,378,212	50
INDICES / INDICES	223,356	664,988	315,619,509,172	31,913
TIIE 28	20	91,010	9,047,414,189.2	89,064
DC24	592	375,906	42,798,526,900	18,551
JN22	1	1,000	97,950,000	
JN27	28	34,000	3,369,657,500	5,100
MR26	34	37,600	3,378,490,000	4,000
MY31	3	1,100	112,932,500	
NV42	8	1,500	149,845,000	
NV47	1	1,000	103,425,000	
TASAS DE INTERES / INTEREST RATES	687	543,116	59,058,241,089.2	116,715
GMEXICO	6	1,800	10,168,500	300
ACCIONES / SINGLE STOCK	6	1,800	10,168,500	300
Acumulado Anual	230,527	5,604,661	1,230,188,971,942.2	615,143

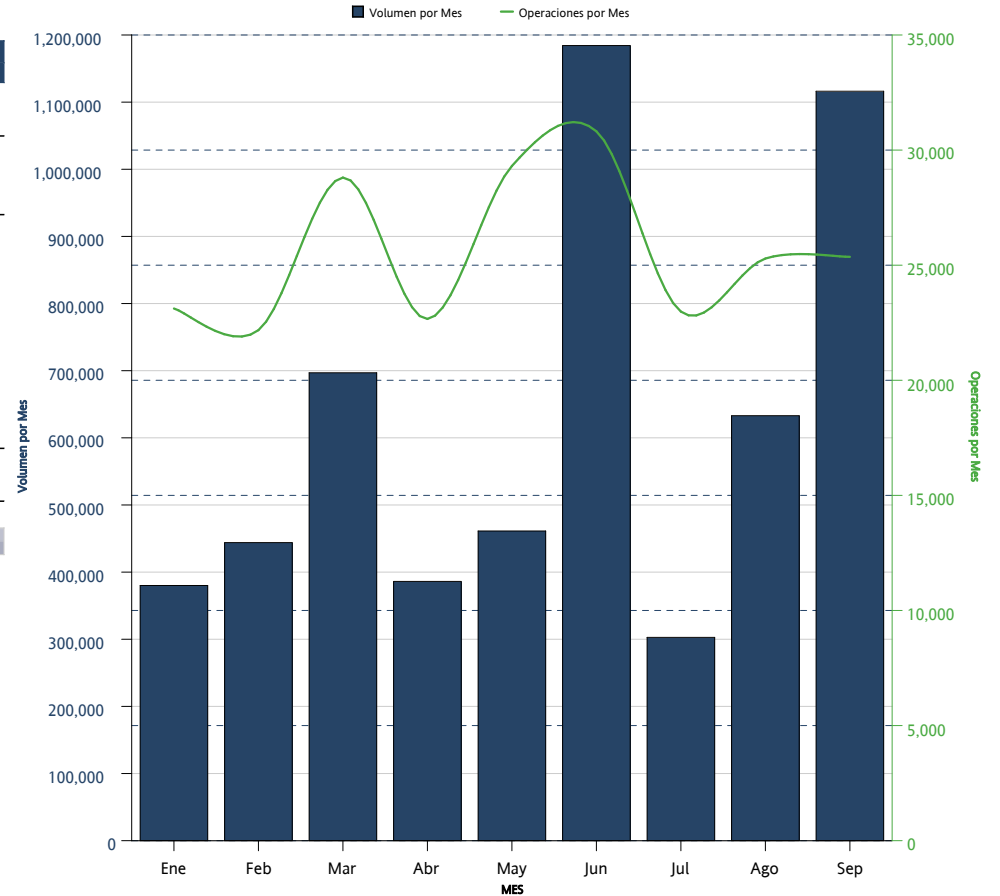

*Sólo se muestran los instrumentos que presentaron volumen acumulado o interés abierto mayor a cero al cierre del mes

FUTUROS <i>FUTURES</i>	INTERÉS ABIERTO <i>OPEN INTEREST</i>	PARTICIPACIÓN PORCENTUAL <i>PERCENTAGE</i>
DOLAR	466,215	75.79%
TIIE 28	89,064	14.48%
IPC	31,863	5.18%
DC24	18,551	3.02%
JN27	5,100	0.83%
MR26	4,000	0.65%
GMEXICO	300	0.05%
MIP	50	0.01%

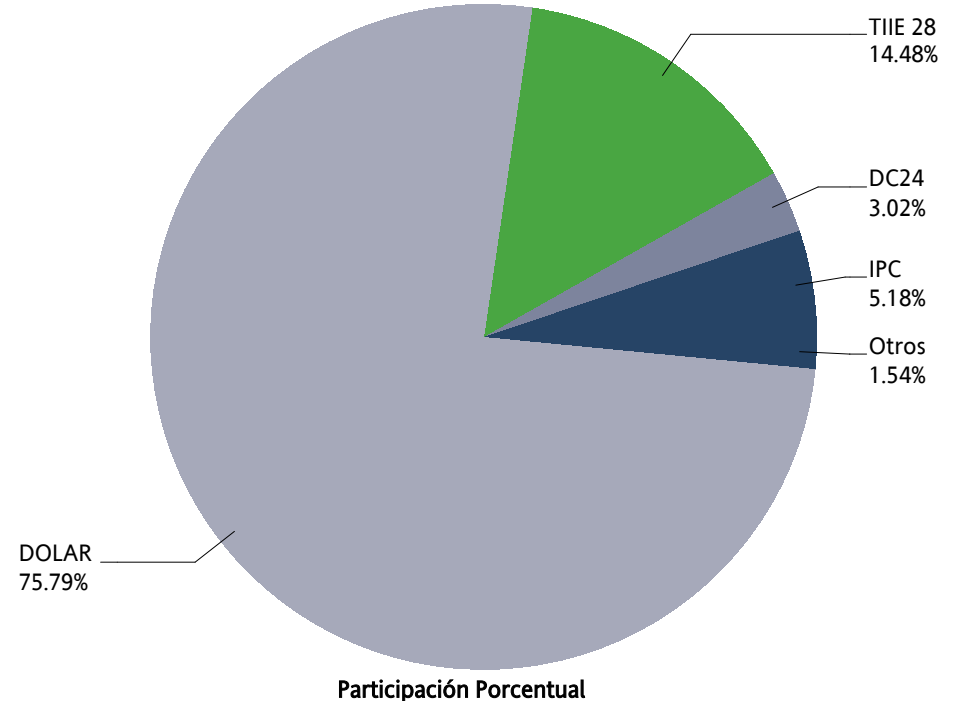

OPCIONES / OPTIONS



OPCIONES OPTIONS	CALLS CALLS	PUTS PUTS	OPERACIONES TRADES	VOLUMEN VOLUME	IMPORTE NOTIONAL VALUE	INTERÉS ABIERTO OPEN INTEREST
IP	260	210	73	470	238,330,000	1,873
INDICES / INDICES	260	210	73	470	238,330,000	1,873
DOLAR	1,551	1,520	15	3,071	588,370,000	19,701
DIVISAS / CURRENCIES	1,551	1,520	15	3,071	588,370,000	19,701
ALFA		10,000	4	10,000	23,000,000	10,000
AMOVIL		0	0	0	0	30,000
CEMEX	3	0	1	3	4,200	3
FEMSA	12,640		2	12,640	249,640,000	
GMEXICO		0	0	0	0	
LALA	0		0	0	0	201
WALMART	62,540	0	4	62,540	365,859,000	62,540
ACCIONES / SINGLE STOCK	75,183	10,000	11	85,183	638,503,200	102,744
Mensual Total	76,994	11,730	99	88,724	1,465,203,200	124,318

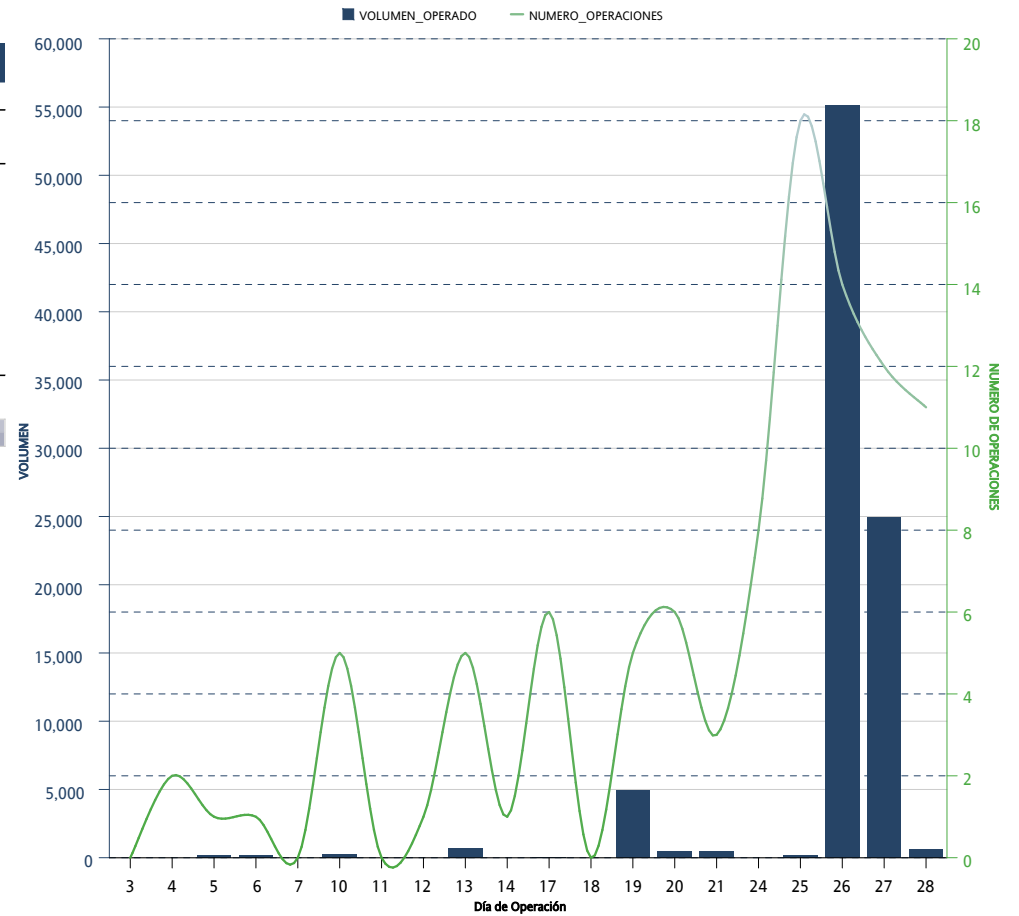

*Sólo se muestran los instrumentos que presentaron volumen acumulado o interés abierto mayor a cero al cierre del mes

OPCIONES OPTIONS	CALLS CALLS	PUTS PUTS	OPERACIONES TRADES	VOLUMEN VOLUME	IMPORTE NOTIONAL VALUE	INTERÉS ABIERTO OPEN INTEREST
IP	3,428	3,727	1,564	7,155	3,463,830,000	1,873
INDICES / INDICES	3,428	3,727	1,564	7,155	3,463,830,000	1,873
DOLAR	54,059	52,298	104	106,357	20,230,824,000	19,701
DIVISAS / CURRENCIES	54,059	52,298	104	106,357	20,230,824,000	19,701
ALFA		10,000	4	10,000	23,000,000	10,000
AMOVIL		30,000	3	30,000	54,000,000	30,000
CEMEX	10,003	10,000	3	20,003	28,004,200	3
FEMSA	25,280		4	25,280	499,280,000	
GMEXICO		6,500	3	6,500	33,000,000	
LALA	201		3	201	402,000	201
MEXICHEM		0	0	0	0	
NAFRAC		4	3	4	18,200	
WALMART	115,080	24,195	13	139,275	798,273,500	62,540
ACCIONES / SINGLE STOCK	150,564	80,699	36	231,263	1,435,977,900	102,744
Acumulado Anual	208,051	136,724	1,704	344,775	25,130,631,900	124,318

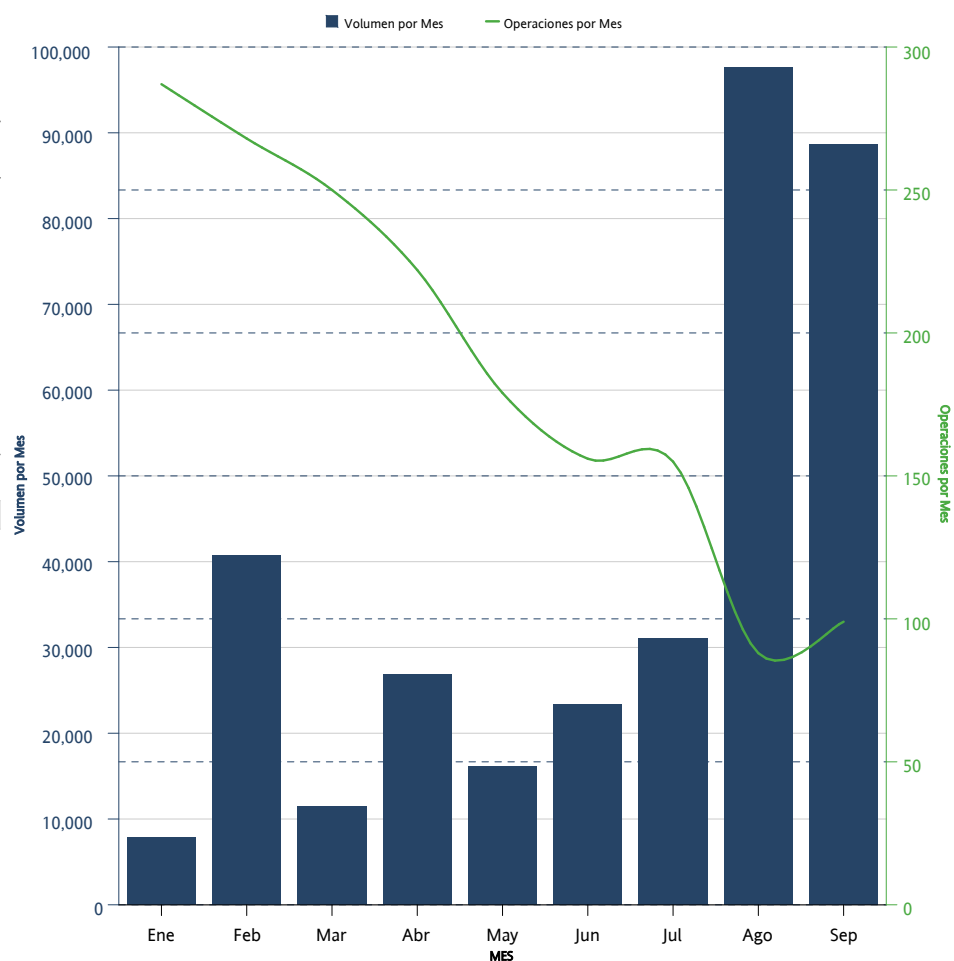

*Sólo se muestran los instrumentos que presentaron volumen acumulado o interés abierto mayor a cero al cierre del mes

OPCIONES	CALLS	PUTS	INTERÉS ABIERTO	PARTICIPACIÓN PORCENTUAL
<i>OPTIONS</i>	<i>CALLS</i>	<i>PUTS</i>	<i>OPEN INTEREST</i>	<i>PERCENTAGE</i>
WALMART	52,540	10,000	62,540	50.31%
AMOVIL		30,000	30,000	24.13%
DOLAR	1,151	18,550	19,701	15.85%
ALFA		10,000	10,000	8.04%
IP	1,018	855	1,873	1.51%
LALA	201		201	0.16%
CEMEX	3		3	0.00%

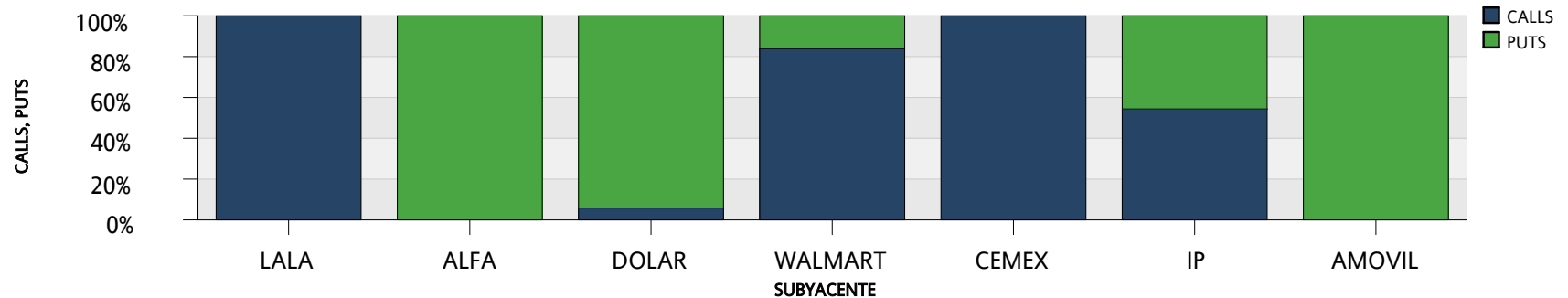
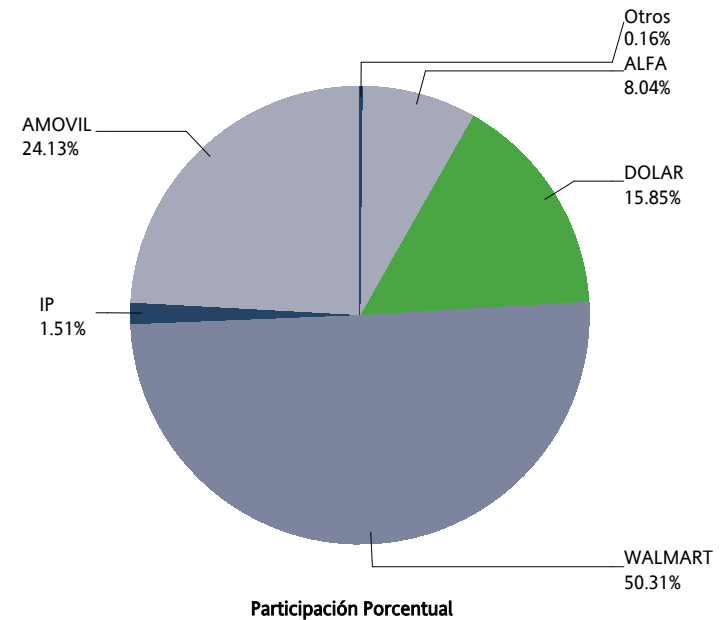

SWAPS



SWAPS SWAPS	OPERACIONES NUMBER OF TRADES	VOLUMEN VOLUME	IMPORTE NOTIONAL VALUE	INTERÉS ABIERTO OPEN INTEREST
3X1	2	51,000	5,100,000,000	51,000
4X1	0	0	0	20
6X1	7	270,000	27,000,000,000	770,000
8X1	0	0	0	120,000
9X1	0	0	0	165,020
13X1	33	185,000	18,500,000,000	389,000
15X1	0	0	0	20
17X1	0	0	0	230
20X1	0	0	0	43,020
24X1	0	0	0	1,000
25X1	0	0	0	28
26X1	2	12,000	1,200,000,000	767,688
30X1	0	0	0	27,600
31X1	0	0	0	500
32X1	0	0	0	57,000
33X1	0	0	0	25,800
34X1	0	0	0	1,019
35X1	0	0	0	2,010
36X1	0	0	0	25,000
37X1	0	0	0	29
38X1	0	0	0	3
39X1	5	31,150	3,115,000,000	467,856
40X1	0	0	0	10,019
41X1	0	0	0	2,000
43X1	0	0	0	9,000
45X1	0	0	0	35,019
46X1	0	0	0	37,870
48X1	0	0	0	500
49X1	0	0	0	5,500
50X1	0	0	0	27
51X1	0	0	0	40,500
52X1	1	10,000	1,000,000,000	390,199
53X1	0	0	0	27,500
54X1	0	0	0	1,500
55X1	0	0	0	5,500
56X1	0	0	0	1,269
59X1	0	0	0	13,800
60X1	0	0	0	300
61X1	0	0	0	3,750
62X1	0	0	0	18,519
64X1	0	0	0	1,300
65X1	10	61,800	6,180,000,000	972,069
66X1	0	0	0	115,000

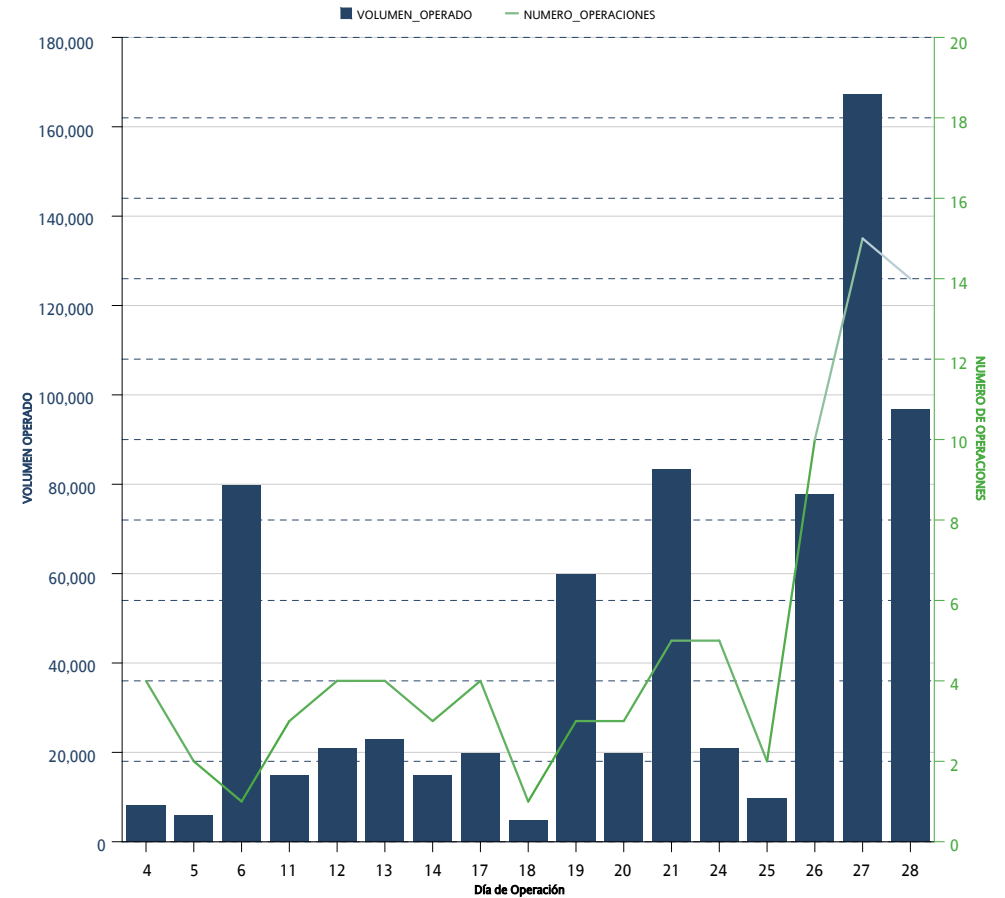

*Sólo se muestran los instrumentos que presentaron volumen acumulado o interés abierto mayor a cero al cierre del mes

SWAPS SWAPS	OPERACIONES NUMBER OF TRADES	VOLUMEN VOLUME	IMPORTE NOTIONAL VALUE	INTERÉS ABIERTO OPEN INTEREST
68X1	0	0	0	15,000
71X1	0	0	0	33,019
74X1	0	0	0	17,500
75X1	0	0	0	381,000
77X1	0	0	0	19
78X1	0	0	0	47,000
80X1	0	0	0	5,600
81X1	0	0	0	8,020
82X1	0	0	0	100,200
85X1	0	0	0	70,000
86X1	0	0	0	17,521
88X1	0	0	0	15,000
90X1	0	0	0	19
91X1	7	35,000	3,500,000,000	60,050
101X1	0	0	0	3,000
102X1	0	0	0	111,800
109X1	0	0	0	125,000
110X1	0	0	0	23,300
111X1	0	0	0	41,000
112X1	0	0	0	3,000
114X1	0	0	0	92,750
130X1	16	74,700	7,470,000,000	437,750
156X1	0	0	0	19,200
171X1	0	0	0	15,000
179X1	0	0	0	69,000
187X1	0	0	0	8,200
191X1	0	0	0	12,000
195X1	0	0	0	68,740
222X1	0	0	0	10,000
242X1	0	0	0	34,800
243X1	0	0	0	9,800
245X1	0	0	0	7,800
246X1	0	0	0	15,000
260X1	0	0	0	42,550
Total Mensual	83	730,650	73,065,000,000	6,524,622

*Sólo se muestran los instrumentos que presentaron volumen acumulado o interés abierto mayor a cero al cierre del mes

SWAPS SWAPS	OPERACIONES NUMBER OF TRADES	VOLUMEN VOLUME	IMPORTE NOTIONAL VALUE	INTERÉS ABIERTO OPEN INTEREST
3X1	10	501,230	50,123,000,000	51,000
4X1	1	20	2,000,000	20
6X1	17	840,000	84,000,000,000	770,000
8X1	1	120,000	12,000,000,000	120,000
9X1	10	232,270	23,227,000,000	165,020
13X1	54	493,214	49,321,400,000	389,000
15X1	1	20	2,000,000	20
17X1	1	230	23,000,000	230
20X1	2	43,020	4,302,000,000	43,020
24X1	0	0	0	1,000
25X1	1	15	1,500,000	28
26X1	77	518,409	51,840,900,000	767,688
30X1	6	28,000	2,800,000,000	27,600
31X1	0	0	0	500
32X1	1	7,500	750,000,000	57,000
33X1	4	18,800	1,880,000,000	25,800
34X1	0	0	0	1,019
35X1	3	4,010	401,000,000	2,010
36X1	1	5,000	500,000,000	25,000
37X1	0	0	0	29
38X1	0	0	0	3
39X1	70	400,900	40,090,000,000	467,856
40X1	0	0	0	10,019
41X1	0	0	0	2,000
43X1	0	0	0	9,000
45X1	0	0	0	35,019
46X1	2	1,000	100,000,000	37,870
48X1	1	500	50,000,000	500
49X1	0	0	0	5,500
50X1	0	0	0	27
51X1	1	500	50,000,000	40,500
52X1	47	200,910	20,091,000,000	390,199
53X1	0	0	0	27,500
54X1	0	0	0	1,500
55X1	0	0	0	5,500
56X1	0	0	0	1,269
59X1	0	0	0	13,800
60X1	2	8,000	800,000,000	300
61X1	1	3,000	300,000,000	3,750
62X1	0	0	0	18,519
64X1	0	0	0	1,300
65X1	70	521,650	52,165,000,000	972,069
66X1	0	0	0	115,000

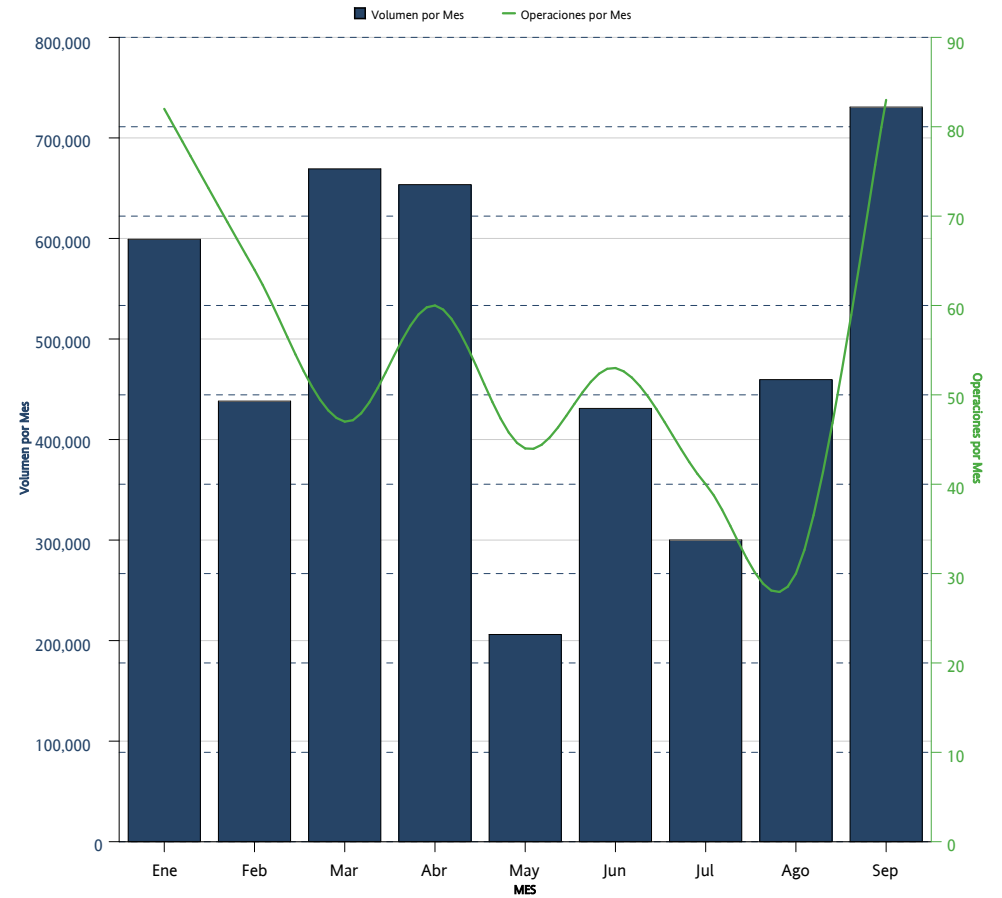

*Sólo se muestran los instrumentos que presentaron volumen acumulado o interés abierto mayor a cero al cierre del mes

SWAPS SWAPS	OPERACIONES NUMBER OF TRADES	VOLUMEN VOLUME	IMPORTE NOTIONAL VALUE	INTERÉS ABIERTO OPEN INTEREST
68X1	0	0	0	15,000
71X1	2	10,000	1,000,000,000	33,019
74X1	0	0	0	17,500
75X1	0	0	0	381,000
77X1	0	0	0	19
78X1	3	17,000	1,700,000,000	47,000
80X1	0	0	0	5,600
81X1	0	0	0	8,020
82X1	0	0	0	100,200
85X1	1	70,000	7,000,000,000	70,000
86X1	0	0	0	17,521
88X1	0	0	0	15,000
90X1	0	0	0	19
91X1	26	118,950	11,895,000,000	60,050
101X1	0	0	0	3,000
102X1	0	0	0	111,800
109X1	0	0	0	125,000
110X1	0	0	0	23,300
111X1	0	0	0	41,000
112X1	0	0	0	3,000
114X1	0	0	0	92,750
130X1	84	322,940	32,294,000,000	437,750
156X1	0	0	0	19,200
171X1	0	0	0	15,000
179X1	0	0	0	69,000
187X1	0	0	0	8,200
191X1	0	0	0	12,000
195X1	3	390	39,000,000	68,740
222X1	0	0	0	10,000
242X1	0	0	0	34,800
243X1	0	0	0	9,800
245X1	0	0	0	7,800
246X1	0	0	0	15,000
260X1	0	0	0	42,550
Acumulado Anual	503	4,487,478	448,747,800,000	6,524,622

*Sólo se muestran los instrumentos que presentaron volumen acumulado o interés abierto mayor a cero al cierre del mes

La información contenida en los indicadores del Mercado de Productos Derivados, en su versión mensual "Resumen y Análisis Operativo del Mercado Mexicano de Derivados" está elaborado con técnicas confiables utilizando la información más oportuna disponible. No obstante, MexDer, Mercado Mexicano de Derivados, S.A. de C.V., no se hace responsable por eventuales errores tipográficos o de captura que puedan ser publicados, ni se hace responsable por el uso o interpretación que terceros pudieran hacer con la información publicada. Las decisiones de compra o venta de productos derivados, basada en la información contenida en las gráficas textos, y cuadros de los indicadores del Mercado de productos derivados, son responsabilidad exclusiva del lector, por lo que la información no debe ser considerada como recomendación de compra o venta de alguno de los instrumentos que aquí se publican.

Resumen y Análisis Operativo del Mercado Mexicano de Derivados, es una publicación mensual, editada por MexDer, Mercado Mexicano de Derivados S.A. de C.V. Paseo de la Reforma No. 255, Col. Cuauhtémoc, C.P. 06500, Ciudad de México, Tel. 5342-9900
Editor responsable: Mercado Mexicano de Derivados S.A. de C.V.