



Resumen y Análisis Operativo del Mercado Mexicano de Derivados

MexDer's Market Statistics & Operative Analysis

Octubre 2018 / October 2018

FUTUROS	3
CONCENTRADO DE MERCADO MENSUAL	4
CONCENTRADO DE MERCADO ACUMULADO	5
DISTRIBUCION DEL INTERES ABIERTO	6
OPCIONES	7
CONCENTRADO DE MERCADO MENSUAL	8
CONCENTRADO DE MERCADO ACUMULADO	9
DISTRIBUCION DEL INTERES ABIERTO	10
SWAPS	11
CONCENTRADO DE MERCADO MENSUAL	12
CONCENTRADO DE MERCADO ACUMULADO	14
<i>Aviso de Privacidad</i>	<i>16</i>

FUTURES	3
MONTHLY MARKET SUMMARY	4
ACCRUED MARKET SUMMARY	5
OPEN INTEREST DISTRIBUTION	6
OPTIONS	7
MONTHLY MARKET SUMMARY	8
ACCRUED MARKET SUMMARY	9
OPEN INTEREST DISTRIBUTION	10
SWAPS	11
MONTHLY MARKET SUMMARY	12
ACCRUED MARKET SUMMARY	14
<i>Disclaimer</i>	<i>16</i>

FUTUROS / FUTURES



FUTUROS FUTURES	OPERACIONES NUMBER OF TRADES	VOLUMEN VOLUME	IMPORTE NOTIONAL VALUE	INTERÉS ABIERTO OPEN INTEREST
DOLAR	745	789,697	153,755,710,574	518,650
DIVISAS / CURRENCIES	745	789,697	153,755,710,574	518,650
IPC	29,274	46,696	22,117,824,440	43,036
MIP	909	1,783	167,309,880	394
INDICES / INDICES	30,183	48,479	22,285,134,320	43,430
TIE 28	0	0	0	83,134
TASAS DE INTERES / INTEREST RATES	0	0	0	83,134
DC24	23	14,452	1,583,744,500	25,651
JN27	0	0	0	5,100
MR26	0	0	0	4,000
BONOS / BONDS	23	14,452	1,583,744,500	34,751
GMEXICO	1	300	1,523,100	
WALMART	1	4,000	21,920,000	4,000
ACCIONES / SINGLE STOCK	2	4,300	23,443,100	4,000
Total Mensual	30,953	856,928	177,648,032,494	683,965

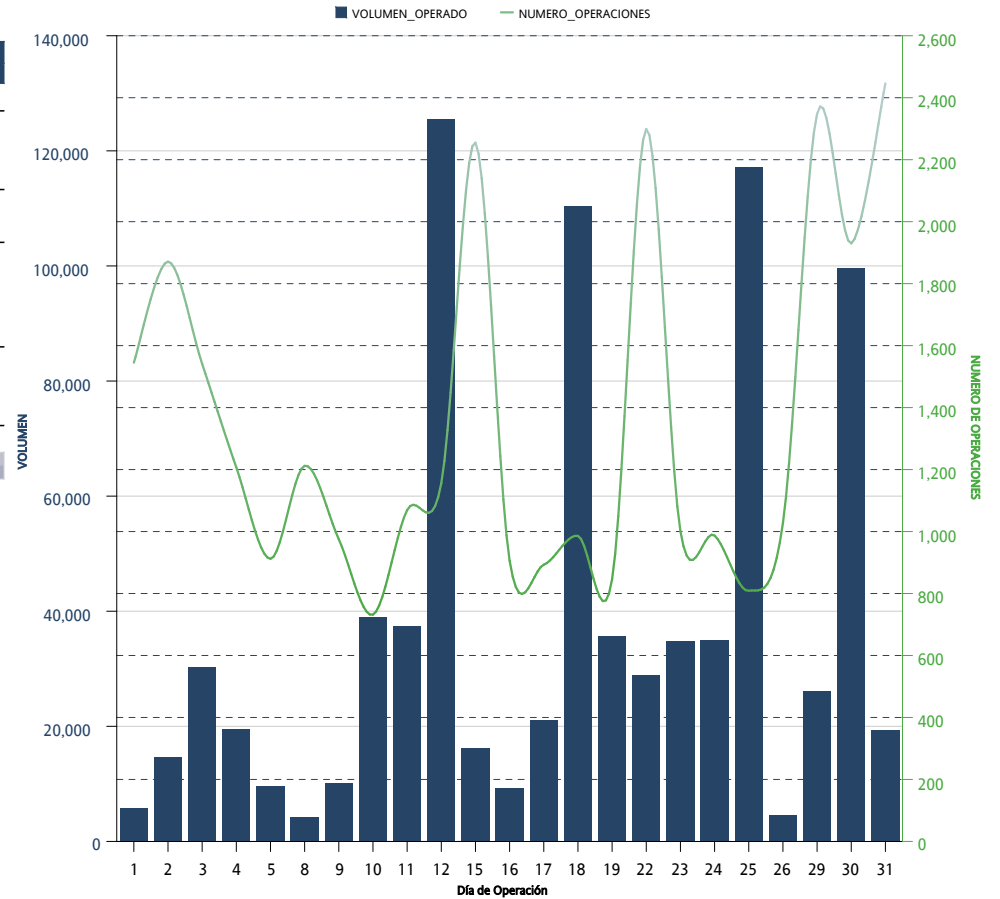

*Sólo se muestran los instrumentos que presentaron volumen acumulado o interés abierto mayor a cero al cierre del mes

FUTUROS FUTURES	OPERACIONES NUMBER OF TRADES	VOLUMEN VOLUME	IMPORTE NOTIONAL VALUE	INTERÉS ABIERTO OPEN INTEREST
DOLAR	7,221	5,184,376	1,009,238,635,385	518,650
EURO	2	78	18,128,370	
DIVISAS / CURRENCIES	7,223	5,184,454	1,009,256,763,755	518,650
IPC	247,823	695,881	336,207,955,400	43,036
MIP	5,716	17,586	1,696,688,092	394
INDICES / INDICES	253,539	713,467	337,904,643,492	43,430
TIIE 28	20	91,010	9,047,414,189.2	83,134
DC24	615	390,358	44,382,271,400	25,651
JN22	1	1,000	97,950,000	
JN27	28	34,000	3,369,657,500	5,100
MR26	34	37,600	3,378,490,000	4,000
MY31	3	1,100	112,932,500	
NV42	8	1,500	149,845,000	
NV47	1	1,000	103,425,000	
TASAS DE INTERES / INTEREST RATES	710	557,568	60,641,985,589.2	117,885
GMEXICO	7	2,100	11,691,600	
WALMART	1	4,000	21,920,000	4,000
ACCIONES / SINGLE STOCK	8	6,100	33,611,600	4,000
Acumulado Anual	261,480	6,461,589	1,407,837,004,436.2	683,965

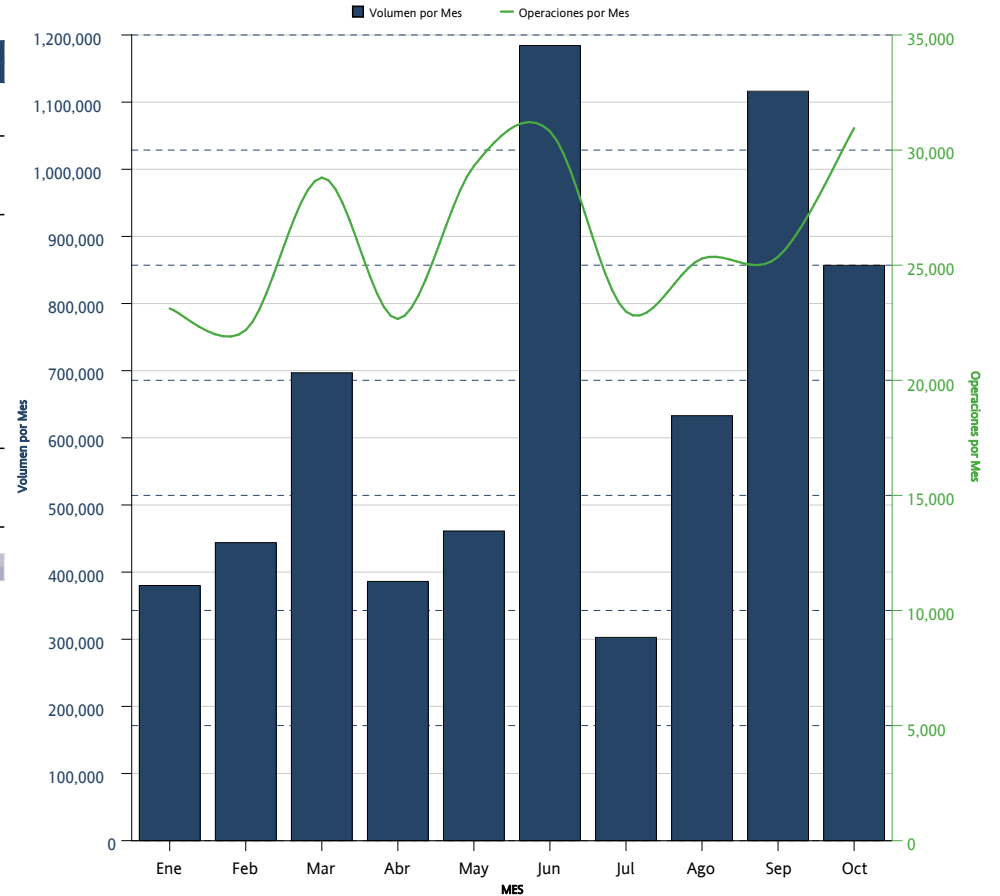

FUTUROS <i>FUTURES</i>	INTERÉS ABIERTO <i>OPEN INTEREST</i>	PARTICIPACIÓN PORCENTUAL <i>PERCENTAGE</i>
DOLAR	518,650	75.83%
TIIE 28	83,134	12.15%
IPC	43,036	6.29%
DC24	25,651	3.75%
JN27	5,100	0.75%
MR26	4,000	0.58%
WALMART	4,000	0.58%
MIP	394	0.06%

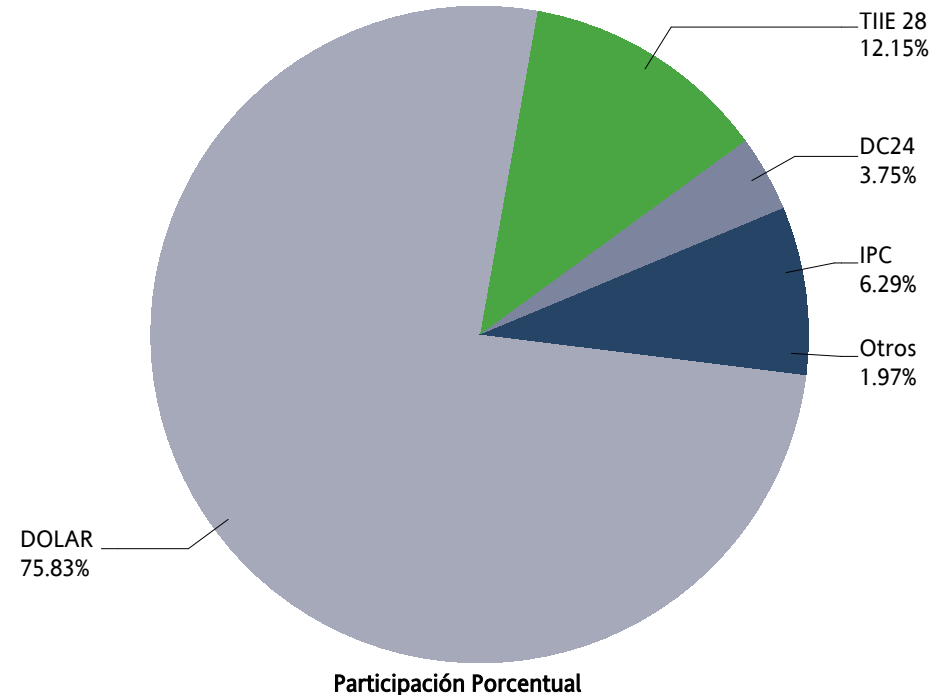

OPCIONES / OPTIONS



OPCIONES OPTIONS	CALLS CALLS	PUTS PUTS	OPERACIONES TRADES	VOLUMEN VOLUME	IMPORTE NOTIONAL VALUE	INTERÉS ABIERTO OPEN INTEREST
IP	968	606	204	1,574	755,165,000	3,193
INDICES / INDICES	968	606	204	1,574	755,165,000	3,193
DOLAR	6,550	2,150	22	8,700	1,701,700,000	5,001
DIVISAS / CURRENCIES	6,550	2,150	22	8,700	1,701,700,000	5,001
ALFA		10,000	2	10,000	23,000,000	10,000
AMOVIL	20,000	34,000	7	54,000	81,800,000	64,000
CEMEX	0		0	0	0	3
GMEXICO		10,000	6	10,000	48,400,000	10,000
LALA	0		0	0	0	201
WALMART	2,000	1,000	2	3,000	17,200,000	65,540
ACCIONES / SINGLE STOCK	22,000	55,000	17	77,000	170,400,000	149,744
Mensual Total	29,518	57,756	243	87,274	2,627,265,000	157,938

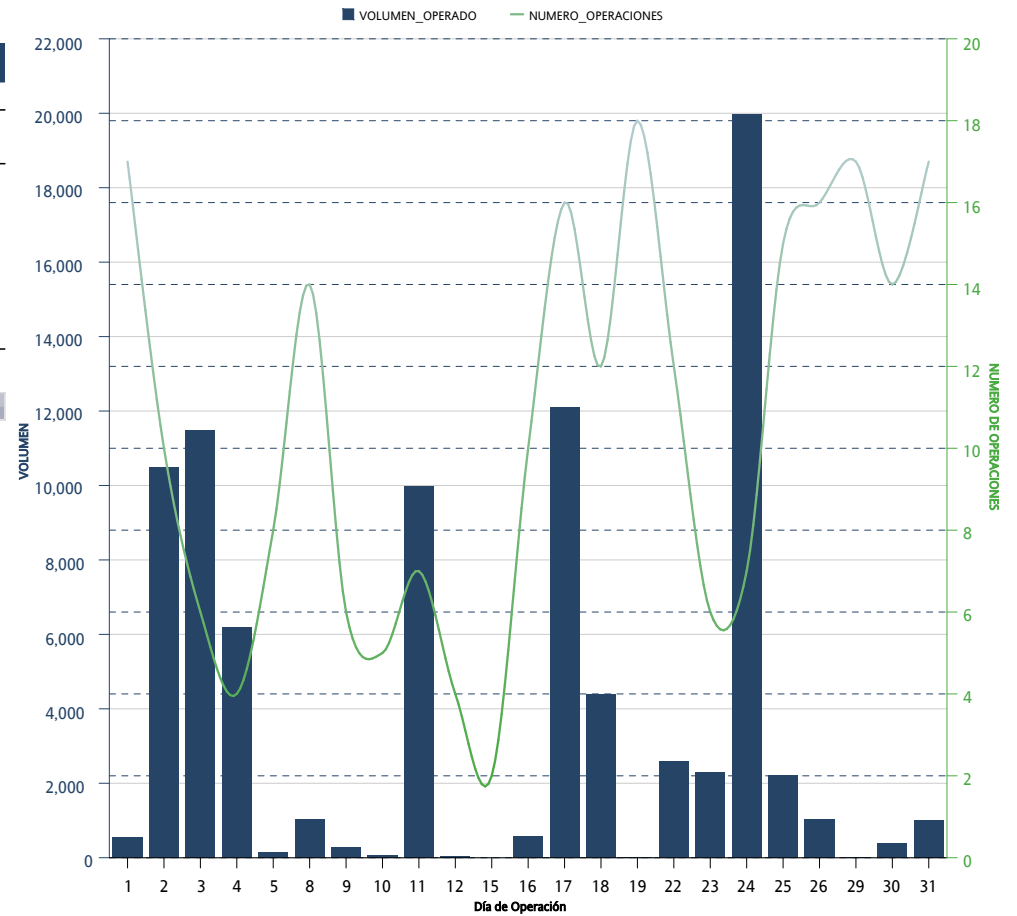

*Sólo se muestran los instrumentos que presentaron volumen acumulado o interés abierto mayor a cero al cierre del mes

OPCIONES OPTIONS	CALLS CALLS	PUTS PUTS	OPERACIONES TRADES	VOLUMEN VOLUME	IMPORTE NOTIONAL VALUE	INTERÉS ABIERTO OPEN INTEREST
IP	4,396	4,333	1,768	8,729	4,218,995,000	3,193
INDICES / INDICES	4,396	4,333	1,768	8,729	4,218,995,000	3,193
DOLAR	60,609	54,448	126	115,057	21,932,524,000	5,001
DIVISAS / CURRENCIES	60,609	54,448	126	115,057	21,932,524,000	5,001
ALFA		20,000	6	20,000	46,000,000	10,000
AMOVIL	20,000	64,000	10	84,000	135,800,000	64,000
CEMEX	10,003	10,000	3	20,003	28,004,200	3
FEMSA	25,280		4	25,280	499,280,000	
GMEXICO		16,500	9	16,500	81,400,000	10,000
LALA	201		3	201	402,000	201
MEXICHEM		0	0	0	0	
NAFRAC		4	3	4	18,200	
WALMART	117,080	25,195	15	142,275	815,473,500	65,540
ACCIONES / SINGLE STOCK	172,564	135,699	53	308,263	1,606,377,900	149,744
Acumulado Anual	237,569	194,480	1,947	432,049	27,757,896,900	157,938

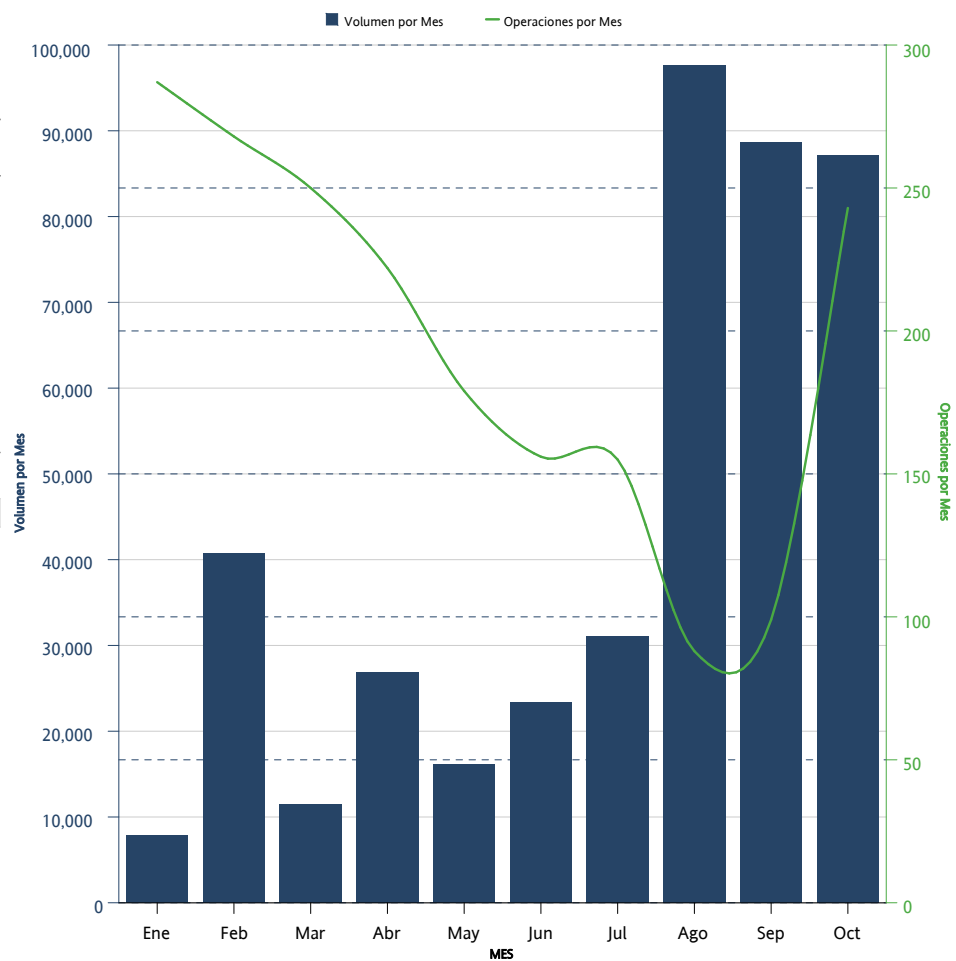

*Sólo se muestran los instrumentos que presentaron volumen acumulado o interés abierto mayor a cero al cierre del mes

OPCIONES	CALLS	PUTS	INTERÉS ABIERTO	PARTICIPACIÓN PORCENTUAL
<i>OPTIONS</i>	<i>CALLS</i>	<i>PUTS</i>	<i>OPEN INTEREST</i>	<i>PERCENTAGE</i>
WALMART	54,540	11,000	65,540	41.50%
AMOVIL	10,000	54,000	64,000	40.52%
ALFA		10,000	10,000	6.33%
GMEXICO		10,000	10,000	6.33%
DOLAR	4,101	900	5,001	3.17%
IP	1,838	1,355	3,193	2.02%
LALA	201		201	0.13%
CEMEX	3		3	0.00%

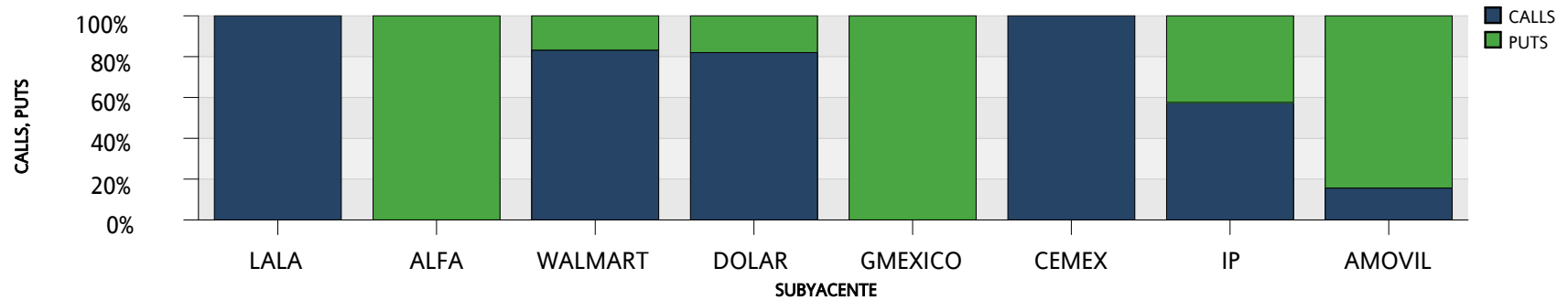
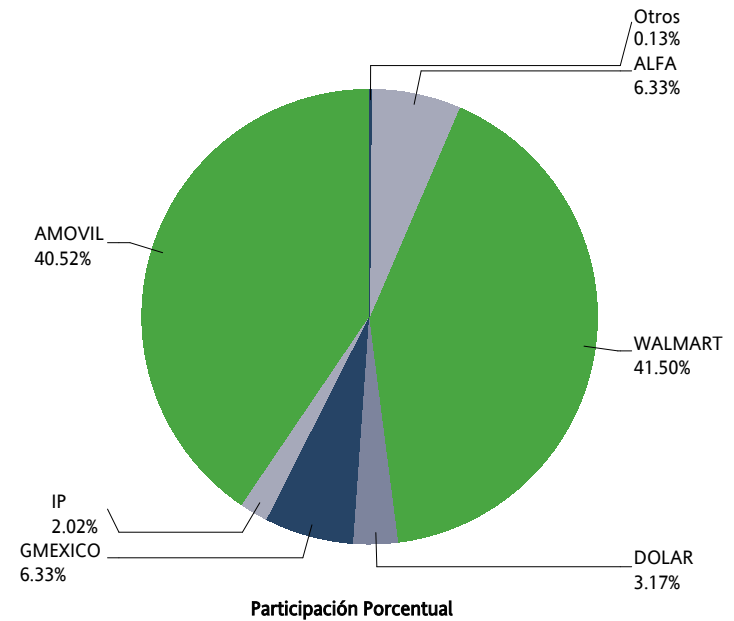

SWAPS



SWAPS SWAPS	OPERACIONES NUMBER OF TRADES	VOLUMEN VOLUME	IMPORTE NOTIONAL VALUE	INTERÉS ABIERTO OPEN INTEREST
3X1	1	50,000	5,000,000,000	101,000
6X1	1	100,000	10,000,000,000	560,000
8X1	0	0	0	120,000
9X1	0	0	0	155,020
13X1	2	20,000	2,000,000,000	407,000
15X1	0	0	0	20
17X1	0	0	0	230
20X1	0	0	0	43,020
24X1	0	0	0	1,000
25X1	0	0	0	28
26X1	1	7,000	700,000,000	754,388
30X1	0	0	0	27,600
31X1	0	0	0	500
32X1	0	0	0	57,000
33X1	0	0	0	25,800
34X1	0	0	0	1,019
35X1	0	0	0	2,010
36X1	0	0	0	25,000
37X1	0	0	0	29
38X1	0	0	0	3
39X1	15	73,100	7,310,000,000	512,456
40X1	0	0	0	10,019
41X1	0	0	0	2,000
43X1	0	0	0	9,000
45X1	0	0	0	35,019
46X1	0	0	0	37,870
48X1	0	0	0	500
49X1	0	0	0	5,500
50X1	0	0	0	27
51X1	0	0	0	40,500
52X1	3	13,000	1,300,000,000	393,199
53X1	0	0	0	27,500
54X1	0	0	0	1,500
55X1	0	0	0	5,500
56X1	0	0	0	1,269
59X1	0	0	0	13,800
60X1	0	0	0	300
61X1	0	0	0	3,750
62X1	0	0	0	18,519
64X1	0	0	0	1,300
65X1	15	62,100	6,210,000,000	941,969
66X1	0	0	0	115,000
68X1	0	0	0	15,000

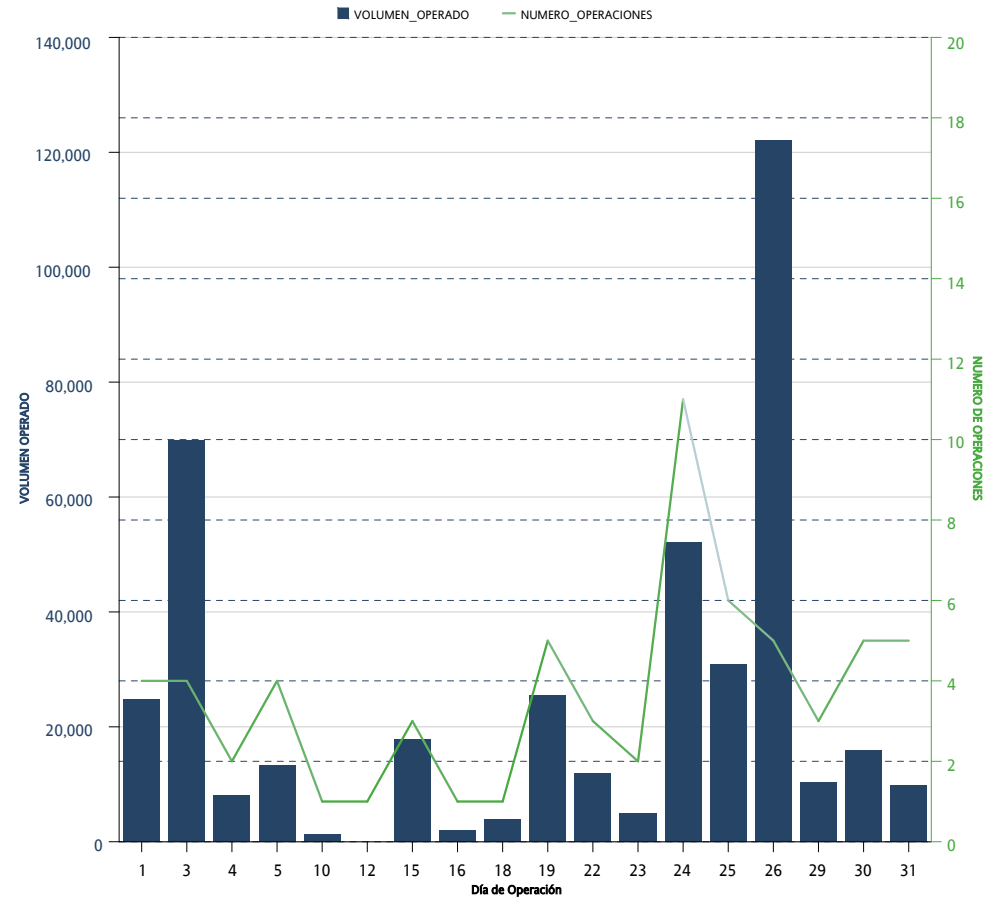

*Sólo se muestran los instrumentos que presentaron volumen acumulado o interés abierto mayor a cero al cierre del mes

SWAPS SWAPS	OPERACIONES NUMBER OF TRADES	VOLUMEN VOLUME	IMPORTE NOTIONAL VALUE	INTERÉS ABIERTO OPEN INTEREST
71X1	0	0	0	33,019
74X1	0	0	0	17,500
75X1	0	0	0	381,000
77X1	0	0	0	19
78X1	0	0	0	47,000
80X1	0	0	0	5,600
81X1	0	0	0	8,020
82X1	0	0	0	100,200
85X1	0	0	0	70,000
86X1	0	0	0	17,521
88X1	0	0	0	15,000
90X1	0	0	0	19
91X1	7	22,400	2,240,000,000	72,450
101X1	0	0	0	3,000
102X1	0	0	0	111,800
109X1	0	0	0	125,000
110X1	0	0	0	23,300
111X1	0	0	0	41,000
112X1	0	0	0	3,000
114X1	0	0	0	92,750
130X1	20	79,560	7,956,000,000	452,310
156X1	0	0	0	19,200
171X1	0	0	0	15,000
179X1	0	0	0	69,000
187X1	0	0	0	8,200
191X1	0	0	0	12,000
195X1	1	50	5,000,000	68,790
222X1	0	0	0	10,000
242X1	0	0	0	34,800
243X1	0	0	0	9,800
245X1	0	0	0	7,800
246X1	0	0	0	15,000
260X1	0	0	0	42,550
Total Mensual	66	427,210	42,721,000,000	6,403,812

*Sólo se muestran los instrumentos que presentaron volumen acumulado o interés abierto mayor a cero al cierre del mes

SWAPS SWAPS	OPERACIONES NUMBER OF TRADES	VOLUMEN VOLUME	IMPORTE NOTIONAL VALUE	INTERÉS ABIERTO OPEN INTEREST
3X1	11	551,230	55,123,000,000	101,000
4X1	1	20	2,000,000	
6X1	18	940,000	94,000,000,000	560,000
8X1	1	120,000	12,000,000,000	120,000
9X1	10	232,270	23,227,000,000	155,020
13X1	56	513,214	51,321,400,000	407,000
15X1	1	20	2,000,000	20
17X1	1	230	23,000,000	230
20X1	2	43,020	4,302,000,000	43,020
24X1	0	0	0	1,000
25X1	1	15	1,500,000	28
26X1	78	525,409	52,540,900,000	754,388
30X1	6	28,000	2,800,000,000	27,600
31X1	0	0	0	500
32X1	1	7,500	750,000,000	57,000
33X1	4	18,800	1,880,000,000	25,800
34X1	0	0	0	1,019
35X1	3	4,010	401,000,000	2,010
36X1	1	5,000	500,000,000	25,000
37X1	0	0	0	29
38X1	0	0	0	3
39X1	85	474,000	47,400,000,000	512,456
40X1	0	0	0	10,019
41X1	0	0	0	2,000
43X1	0	0	0	9,000
45X1	0	0	0	35,019
46X1	2	1,000	100,000,000	37,870
48X1	1	500	50,000,000	500
49X1	0	0	0	5,500
50X1	0	0	0	27
51X1	1	500	50,000,000	40,500
52X1	50	213,910	21,391,000,000	393,199
53X1	0	0	0	27,500
54X1	0	0	0	1,500
55X1	0	0	0	5,500
56X1	0	0	0	1,269
59X1	0	0	0	13,800
60X1	2	8,000	800,000,000	300
61X1	1	3,000	300,000,000	3,750
62X1	0	0	0	18,519
64X1	0	0	0	1,300
65X1	85	583,750	58,375,000,000	941,969
66X1	0	0	0	115,000

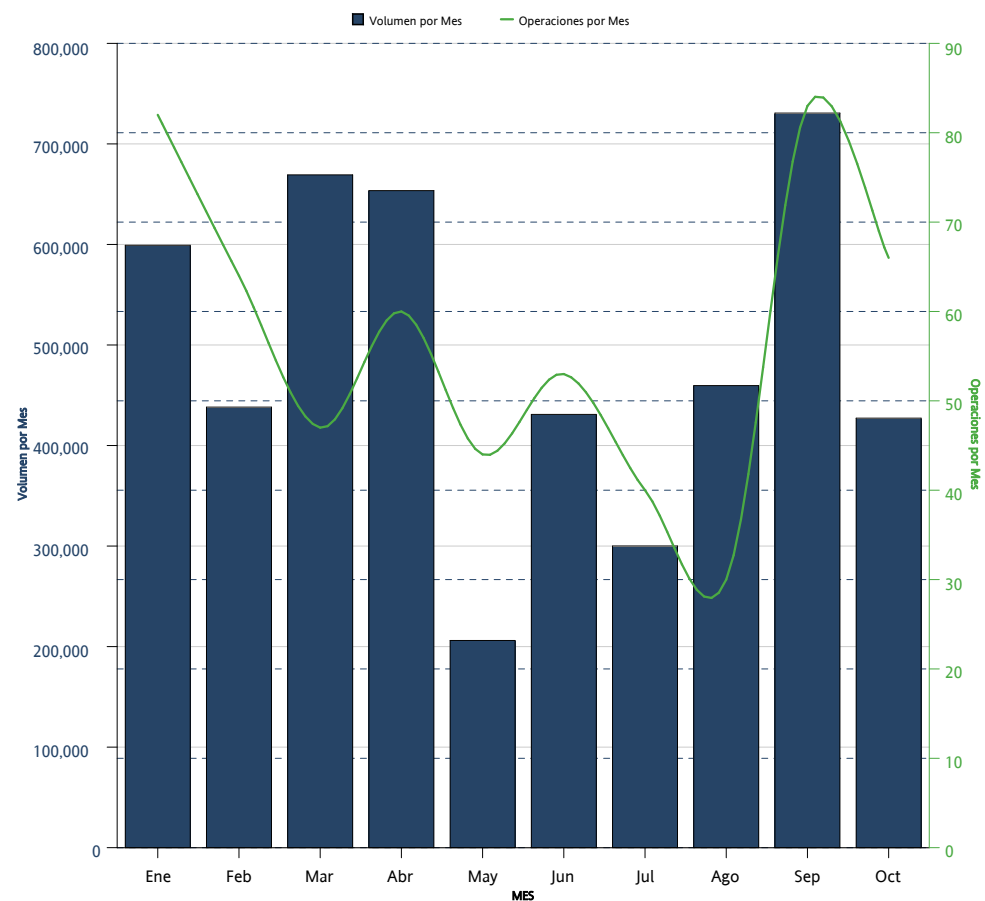

*Sólo se muestran los instrumentos que presentaron volumen acumulado o interés abierto mayor a cero al cierre del mes

SWAPS SWAPS	OPERACIONES NUMBER OF TRADES	VOLUMEN VOLUME	IMPORTE NOTIONAL VALUE	INTERÉS ABIERTO OPEN INTEREST
68X1	0	0	0	15,000
71X1	2	10,000	1,000,000,000	33,019
74X1	0	0	0	17,500
75X1	0	0	0	381,000
77X1	0	0	0	19
78X1	3	17,000	1,700,000,000	47,000
80X1	0	0	0	5,600
81X1	0	0	0	8,020
82X1	0	0	0	100,200
85X1	1	70,000	7,000,000,000	70,000
86X1	0	0	0	17,521
88X1	0	0	0	15,000
90X1	0	0	0	19
91X1	33	141,350	14,135,000,000	72,450
101X1	0	0	0	3,000
102X1	0	0	0	111,800
109X1	0	0	0	125,000
110X1	0	0	0	23,300
111X1	0	0	0	41,000
112X1	0	0	0	3,000
114X1	0	0	0	92,750
130X1	104	402,500	40,250,000,000	452,310
156X1	0	0	0	19,200
171X1	0	0	0	15,000
179X1	0	0	0	69,000
187X1	0	0	0	8,200
191X1	0	0	0	12,000
195X1	4	440	44,000,000	68,790
222X1	0	0	0	10,000
242X1	0	0	0	34,800
243X1	0	0	0	9,800
245X1	0	0	0	7,800
246X1	0	0	0	15,000
260X1	0	0	0	42,550
Acumulado Anual	569	4,914,688	491,468,800,000	6,403,812

*Sólo se muestran los instrumentos que presentaron volumen acumulado o interés abierto mayor a cero al cierre del mes

La información contenida en los indicadores del Mercado de Productos Derivados, en su versión mensual "Resumen y Análisis Operativo del Mercado Mexicano de Derivados" está elaborado con técnicas confiables utilizando la información más oportuna disponible. No obstante, MexDer, Mercado Mexicano de Derivados, S.A. de C.V., no se hace responsable por eventuales errores tipográficos o de captura que puedan ser publicados, ni se hace responsable por el uso o interpretación que terceros pudieran hacer con la información publicada. Las decisiones de compra o venta de productos derivados, basada en la información contenida en las gráficas textos, y cuadros de los indicadores del Mercado de productos derivados, son responsabilidad exclusiva del lector, por lo que la información no debe ser considerada como recomendación de compra o venta de alguno de los instrumentos que aquí se publican.

Resumen y Análisis Operativo del Mercado Mexicano de Derivados, es una publicación mensual, editada por MexDer, Mercado Mexicano de Derivados S.A. de C.V. Paseo de la Reforma No. 255, Col. Cuauhtémoc, C.P. 06500, Ciudad de México, Tel. 5342-9900
Editor responsable: Mercado Mexicano de Derivados S.A. de C.V.