



# Resumen y Análisis Operativo del Mercado Mexicano de Derivados

*MexDer's Market Statistics & Operative Analysis*

Noviembre 2018 / November 2018



<b>FUTUROS</b> .....	<b>3</b>
CONCENTRADO DE MERCADO MENSUAL .....	4
CONCENTRADO DE MERCADO ACUMULADO .....	5
DISTRIBUCION DEL INTERES ABIERTO .....	6
<b>OPCIONES</b> .....	<b>7</b>
CONCENTRADO DE MERCADO MENSUAL .....	8
CONCENTRADO DE MERCADO ACUMULADO .....	9
DISTRIBUCION DEL INTERES ABIERTO .....	10
<b>SWAPS</b> .....	<b>11</b>
CONCENTRADO DE MERCADO MENSUAL .....	12
CONCENTRADO DE MERCADO ACUMULADO .....	14
<i>Aviso de Privacidad</i> .....	<i>16</i>

<b>FUTURES</b> .....	<b>3</b>
MONTHLY MARKET SUMMARY .....	4
ACCRUED MARKET SUMMARY .....	5
OPEN INTEREST DISTRIBUTION .....	6
<b>OPTIONS</b> .....	<b>7</b>
MONTHLY MARKET SUMMARY .....	8
ACCRUED MARKET SUMMARY .....	9
OPEN INTEREST DISTRIBUTION .....	10
<b>SWAPS</b> .....	<b>11</b>
MONTHLY MARKET SUMMARY .....	12
ACCRUED MARKET SUMMARY .....	14
<i>Disclaimer</i> .....	<i>16</i>

# FUTUROS / FUTURES



FUTUROS FUTURES	OPERACIONES NUMBER OF TRADES	VOLUMEN VOLUME	IMPORTE NOTIONAL VALUE	INTERÉS ABIERTO OPEN INTEREST
DOLAR	691	336,686	68,390,733,026	459,271
<b>DIVISAS / CURRENCIES</b>	<b>691</b>	<b>336,686</b>	<b>68,390,733,026</b>	<b>459,271</b>
IPC	29,511	86,016	36,794,179,750	40,498
MIP	1,066	1,898	167,476,640	1,218
<b>INDICES / INDICES</b>	<b>30,577</b>	<b>87,914</b>	<b>36,961,656,390</b>	<b>41,716</b>
TIEE 28	0	0	0	77,204
<b>TASAS DE INTERES / INTEREST RATES</b>	<b>0</b>	<b>0</b>	<b>0</b>	<b>77,204</b>
DC24	40	28,626	3,019,404,750	29,801
JN27	0	0	0	5,100
MR26	4	8,000	668,000,000	8,000
NV47	1	300	25,965,000	300
<b>BONOS / BONDS</b>	<b>45</b>	<b>36,926</b>	<b>3,713,369,750</b>	<b>43,201</b>
GMEXICO	7	2,450	9,591,900	2,450
WALMART	1	450	2,222,550	4,450
<b>ACCIONES / SINGLE STOCK</b>	<b>8</b>	<b>2,900</b>	<b>11,814,450</b>	<b>6,900</b>
<b>Total Mensual</b>	<b>31,321</b>	<b>464,426</b>	<b>109,077,573,616</b>	<b>628,292</b>

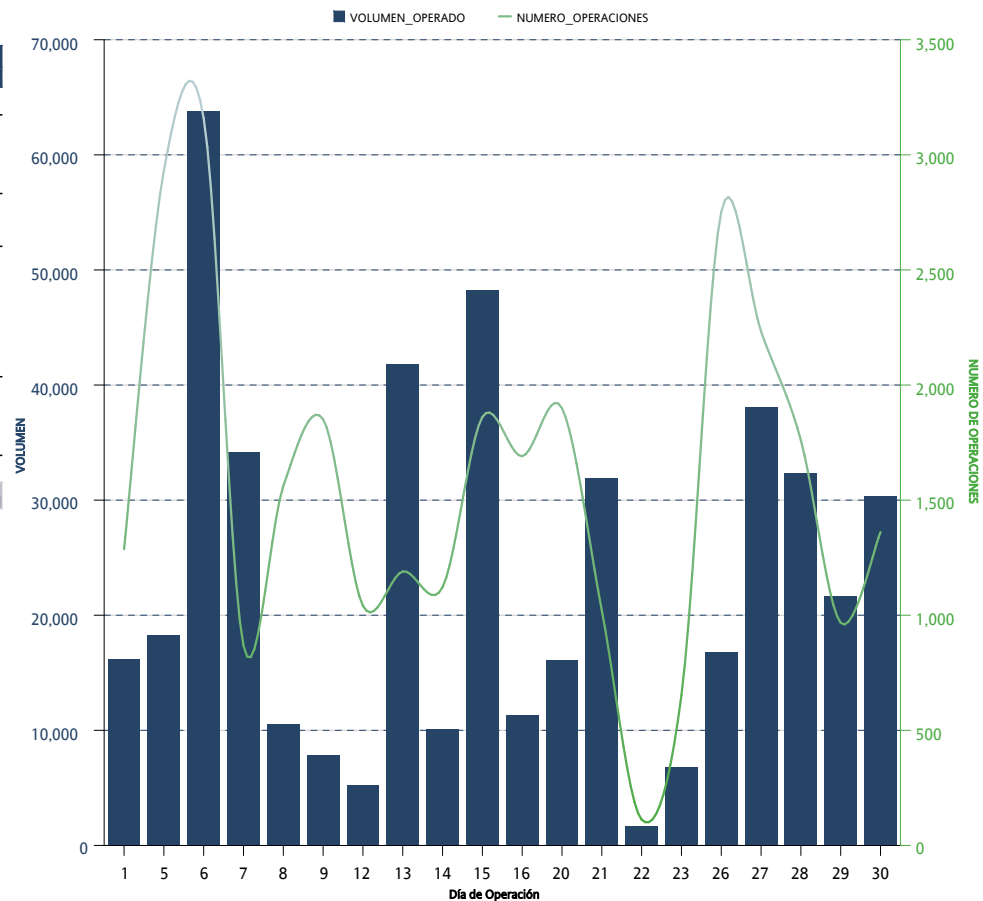

\*Sólo se muestran los instrumentos que presentaron volumen acumulado o interés abierto mayor a cero al cierre del mes

FUTUROS FUTURES	OPERACIONES NUMBER OF TRADES	VOLUMEN VOLUME	IMPORTE NOTIONAL VALUE	INTERÉS ABIERTO OPEN INTEREST
DOLAR	7,912	5,521,062	1,077,629,368,411	459,271
EURO	2	78	18,128,370	
<b>DIVISAS / CURRENCIES</b>	<b>7,914</b>	<b>5,521,140</b>	<b>1,077,647,496,781</b>	<b>459,271</b>
IPC	277,334	781,897	373,002,135,150	40,498
MIP	6,782	19,484	1,864,164,732	1,218
<b>INDICES / INDICES</b>	<b>284,116</b>	<b>801,381</b>	<b>374,866,299,882</b>	<b>41,716</b>
TIIE 28	20	91,010	9,047,414,189.2	77,204
DC24	655	418,984	47,401,676,150	29,801
JN22	1	1,000	97,950,000	
JN27	28	34,000	3,369,657,500	5,100
MR26	38	45,600	4,046,490,000	8,000
MY31	3	1,100	112,932,500	
NV42	8	1,500	149,845,000	
NV47	2	1,300	129,390,000	300
<b>TASAS DE INTERÉS / INTEREST RATES</b>	<b>755</b>	<b>594,494</b>	<b>64,355,355,339.2</b>	<b>120,405</b>
GMEXICO	14	4,550	21,283,500	2,450
WALMART	2	4,450	24,142,550	4,450
<b>ACCIONES / SINGLE STOCK</b>	<b>16</b>	<b>9,000</b>	<b>45,426,050</b>	<b>6,900</b>
<b>Acumulado Anual</b>	<b>292,801</b>	<b>6,926,015</b>	<b>1,516,914,578,052.2</b>	<b>628,292</b>

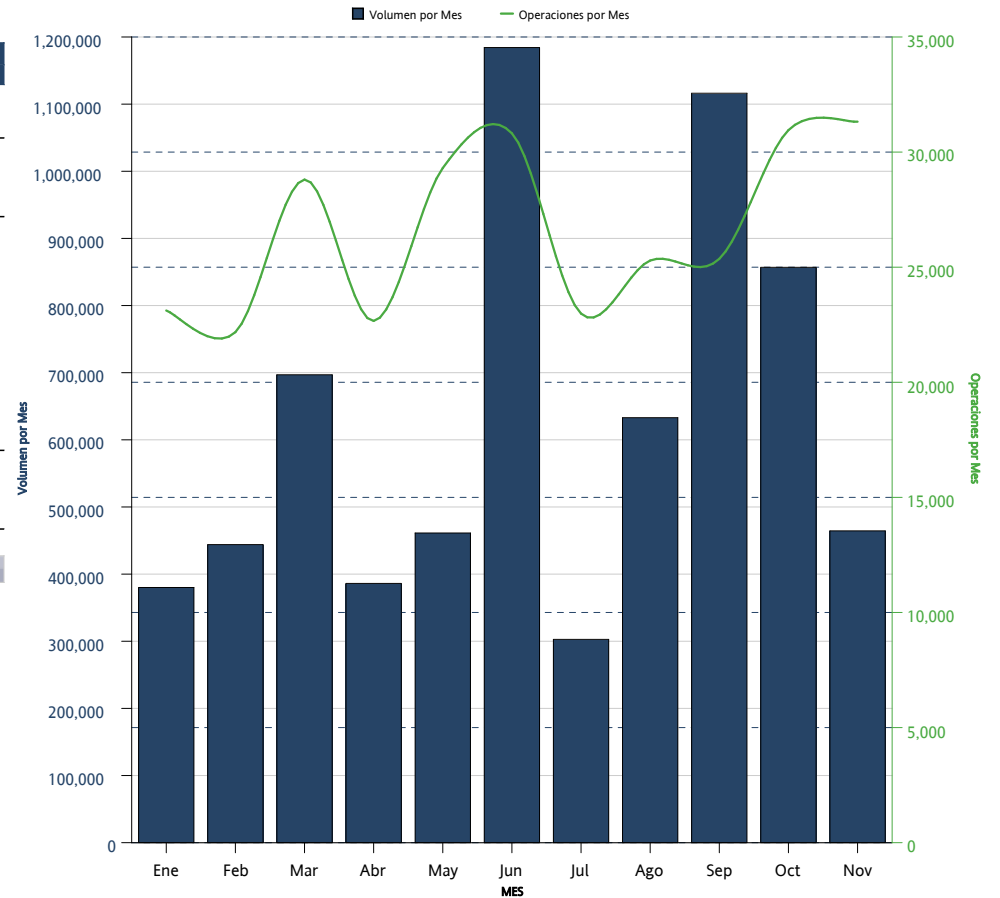

\*Sólo se muestran los instrumentos que presentaron volumen acumulado o interés abierto mayor a cero al cierre del mes

FUTUROS <i>FUTURES</i>	INTERÉS ABIERTO <i>OPEN INTEREST</i>	PARTICIPACIÓN PORCENTUAL <i>PERCENTAGE</i>
DOLAR	459,271	73.10%
TIIE 28	77,204	12.29%
IPC	40,498	6.45%
DC24	29,801	4.74%
MR26	8,000	1.27%
JN27	5,100	0.81%
WALMART	4,450	0.71%
GMEXICO	2,450	0.39%
MIP	1,218	0.19%
NV47	300	0.05%

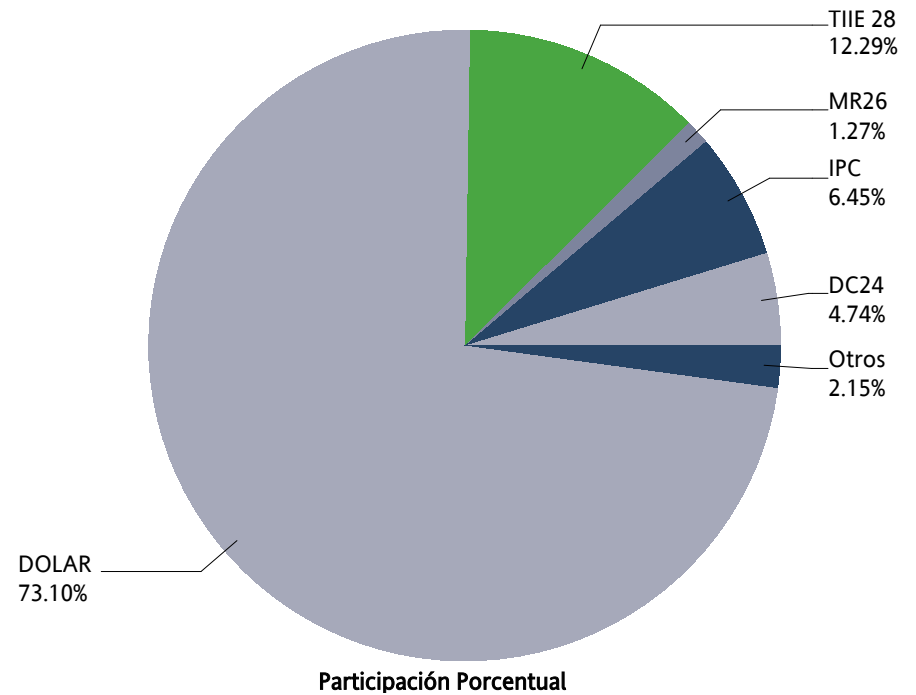

# OPCIONES / OPTIONS



OPCIONES OPTIONS	CALLS CALLS	PUTS PUTS	OPERACIONES TRADES	VOLUMEN VOLUME	IMPORTE NOTIONAL VALUE	INTERÉS ABIERTO OPEN INTEREST
IP	1,277	325	246	1,602	693,900,000	3,969
<b>INDICES / INDICES</b>	<b>1,277</b>	<b>325</b>	<b>246</b>	<b>1,602</b>	<b>693,900,000</b>	<b>3,969</b>
DOLAR	2,750	0	9	2,750	556,700,000	5,151
<b>DIVISAS / CURRENCIES</b>	<b>2,750</b>	<b>0</b>	<b>9</b>	<b>2,750</b>	<b>556,700,000</b>	<b>5,151</b>
ALFA	0	0	0	0	0	10,000
AMOVIL	0	0	0	0	0	64,000
CEMEX	0	0	0	0	0	3
FEMSA	3,500	0	4	3,500	67,000,000	3,500
GMEXICO	0	0	0	0	0	10,000
LALA	0	0	0	0	0	201
WALMART	20,000	20,000	4	40,000	220,000,000	65,540
<b>ACCIONES / SINGLE STOCK</b>	<b>23,500</b>	<b>20,000</b>	<b>8</b>	<b>43,500</b>	<b>287,000,000</b>	<b>153,244</b>
<b>Mensual Total</b>	<b>27,527</b>	<b>20,325</b>	<b>263</b>	<b>47,852</b>	<b>1,537,600,000</b>	<b>162,364</b>

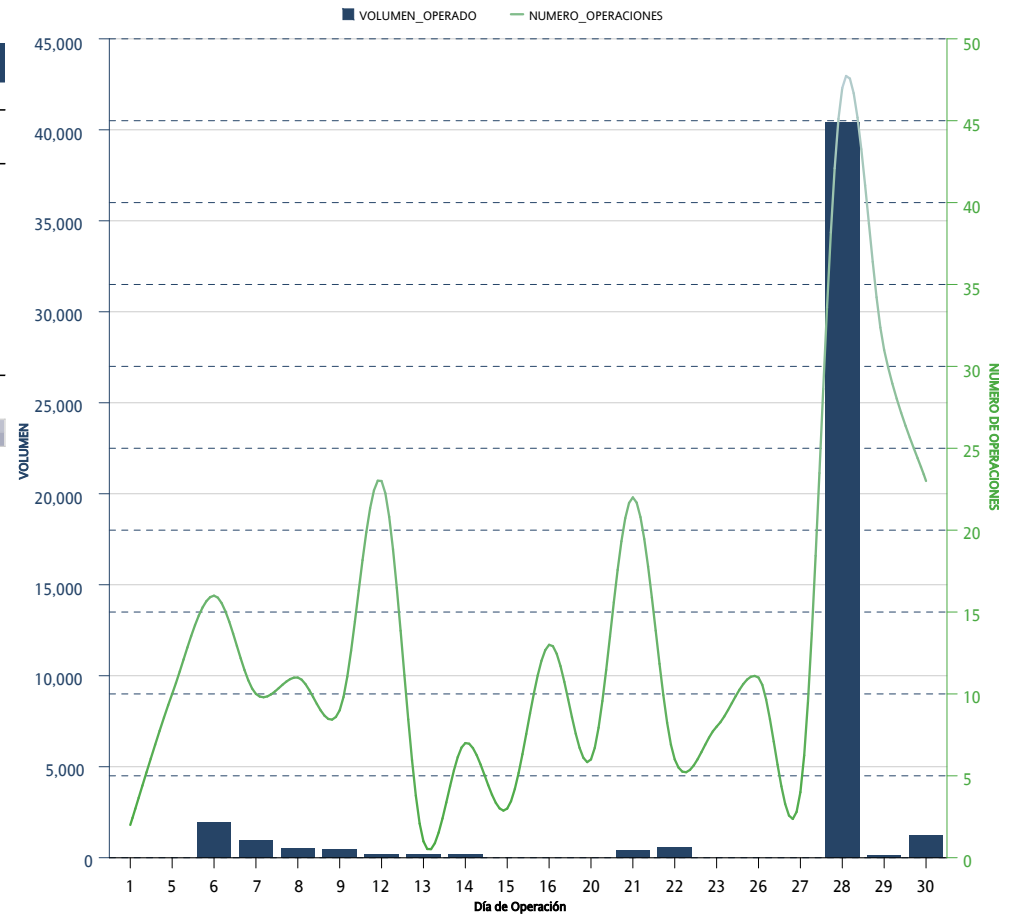

\*Sólo se muestran los instrumentos que presentaron volumen acumulado o interés abierto mayor a cero al cierre del mes



OPCIONES OPTIONS	CALLS CALLS	PUTS PUTS	OPERACIONES TRADES	VOLUMEN VOLUME	IMPORTE NOTIONAL VALUE	INTERÉS ABIERTO OPEN INTEREST
IP	5,673	4,658	2,014	10,331	4,912,895,000	3,969
<b>INDICES / INDICES</b>	<b>5,673</b>	<b>4,658</b>	<b>2,014</b>	<b>10,331</b>	<b>4,912,895,000</b>	<b>3,969</b>
DOLAR	63,359	54,448	135	117,807	22,489,224,000	5,151
<b>DIVISAS / CURRENCIES</b>	<b>63,359</b>	<b>54,448</b>	<b>135</b>	<b>117,807</b>	<b>22,489,224,000</b>	<b>5,151</b>
ALFA		20,000	6	20,000	46,000,000	10,000
AMOVIL	20,000	64,000	10	84,000	135,800,000	64,000
CEMEX	10,003	10,000	3	20,003	28,004,200	3
FEMSA	28,780		8	28,780	566,280,000	3,500
GMEXICO		16,500	9	16,500	81,400,000	10,000
LALA	201		3	201	402,000	201
MEXICHEM		0	0	0	0	
NAFRAC		4	3	4	18,200	
WALMART	137,080	45,195	19	182,275	1,035,473,500	65,540
<b>ACCIONES / SINGLE STOCK</b>	<b>196,064</b>	<b>155,699</b>	<b>61</b>	<b>351,763</b>	<b>1,893,377,900</b>	<b>153,244</b>
<b>Acumulado Anual</b>	<b>265,096</b>	<b>214,805</b>	<b>2,210</b>	<b>479,901</b>	<b>29,295,496,900</b>	<b>162,364</b>

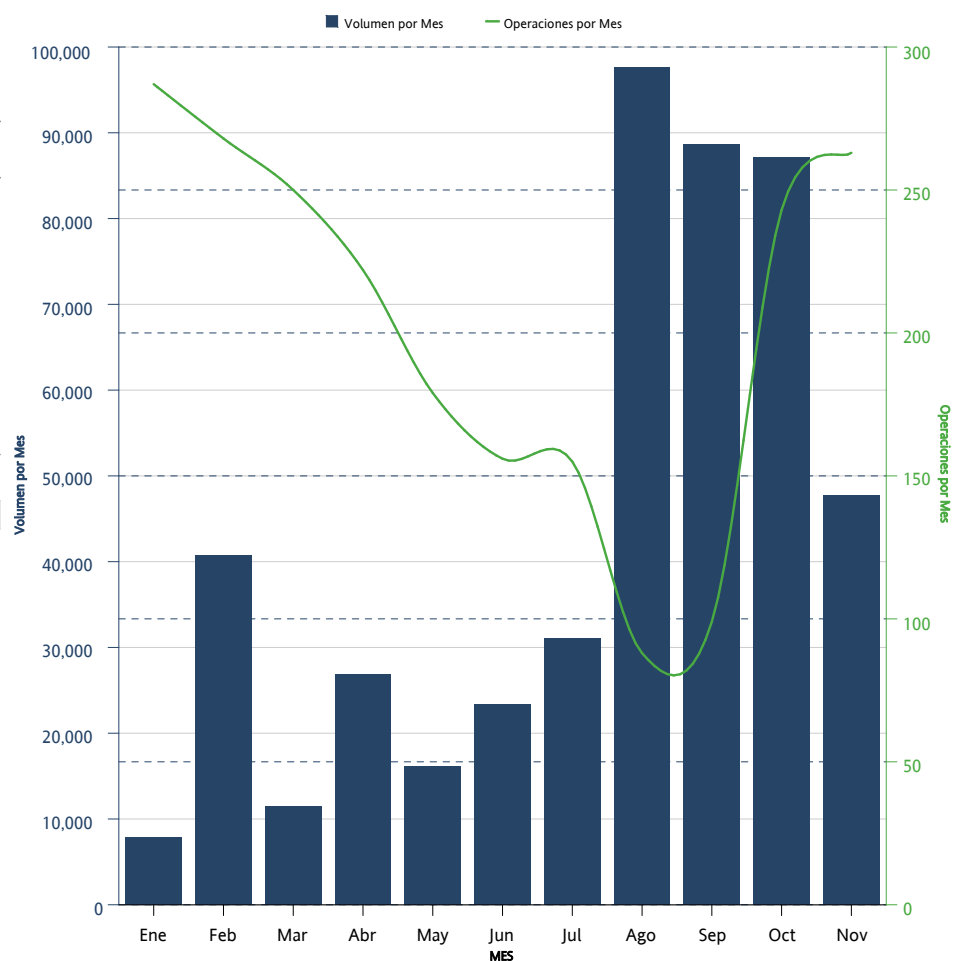

\*Sólo se muestran los instrumentos que presentaron volumen acumulado o interés abierto mayor a cero al cierre del mes

OPCIONES	CALLS	PUTS	INTERÉS ABIERTO	PARTICIPACIÓN PORCENTUAL
<i>OPTIONS</i>	<i>CALLS</i>	<i>PUTS</i>	<i>OPEN INTEREST</i>	<i>PERCENTAGE</i>
WALMART	54,540	11,000	65,540	40.37%
AMOVIL	10,000	54,000	64,000	39.42%
ALFA		10,000	10,000	6.16%
GMEXICO		10,000	10,000	6.16%
DOLAR	4,251	900	5,151	3.17%
IP	2,421	1,548	3,969	2.44%
FEMSA	3,500		3,500	2.16%
LALA	201		201	0.12%
CEMEX	3		3	0.00%

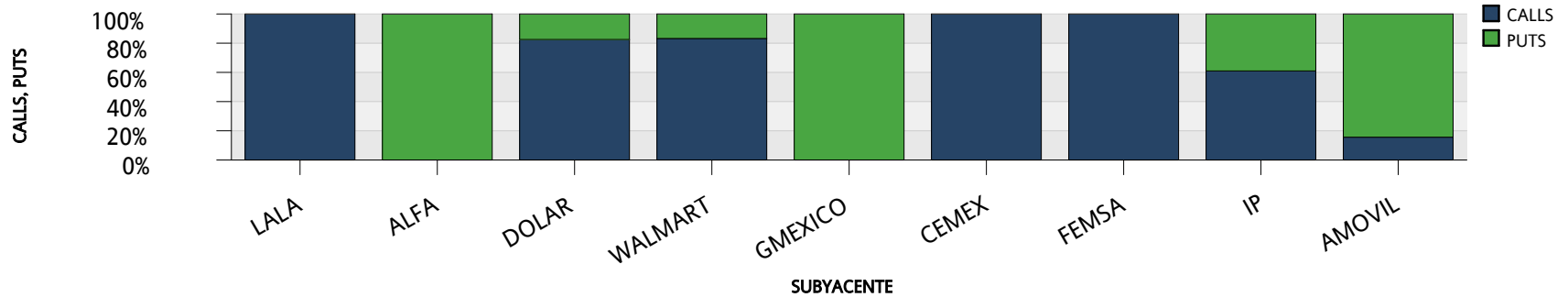
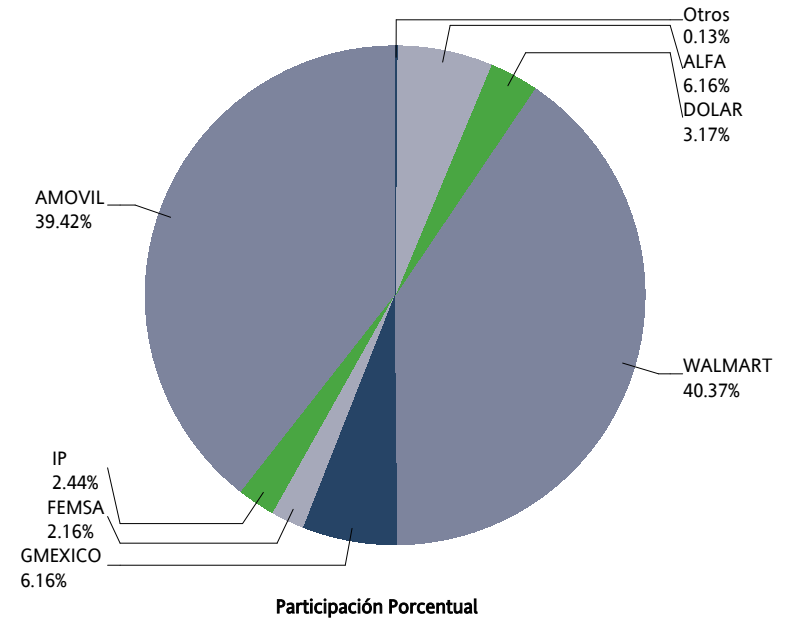

**SWAPS**



SWAPS SWAPS	OPERACIONES NUMBER OF TRADES	VOLUMEN VOLUME	IMPORTE NOTIONAL VALUE	INTERÉS ABIERTO OPEN INTEREST
3X1	0	0	0	101,000
6X1	7	320,000	32,000,000,000	880,000
9X1	0	0	0	25,020
13X1	1	300	30,000,000	307,300
15X1	0	0	0	20
17X1	0	0	0	230
20X1	0	0	0	43,020
24X1	0	0	0	1,000
25X1	0	0	0	28
26X1	6	48,000	4,800,000,000	683,388
30X1	0	0	0	27,600
31X1	0	0	0	500
32X1	0	0	0	57,000
33X1	0	0	0	25,800
34X1	0	0	0	1,019
35X1	0	0	0	2,010
36X1	0	0	0	25,000
37X1	0	0	0	29
38X1	0	0	0	3
39X1	10	29,850	2,985,000,000	517,306
40X1	0	0	0	10,019
41X1	0	0	0	2,000
43X1	0	0	0	9,000
45X1	0	0	0	35,019
46X1	0	0	0	37,870
48X1	0	0	0	500
49X1	0	0	0	5,500
50X1	0	0	0	27
51X1	0	0	0	40,500
52X1	0	0	0	393,199
53X1	0	0	0	27,500
54X1	0	0	0	1,500
55X1	0	0	0	5,500
56X1	0	0	0	1,269
59X1	0	0	0	13,800
60X1	0	0	0	300
61X1	0	0	0	3,750
62X1	0	0	0	18,519
64X1	0	0	0	1,300
65X1	6	28,400	2,840,000,000	964,369
66X1	0	0	0	115,000
68X1	0	0	0	15,000
71X1	0	0	0	33,019

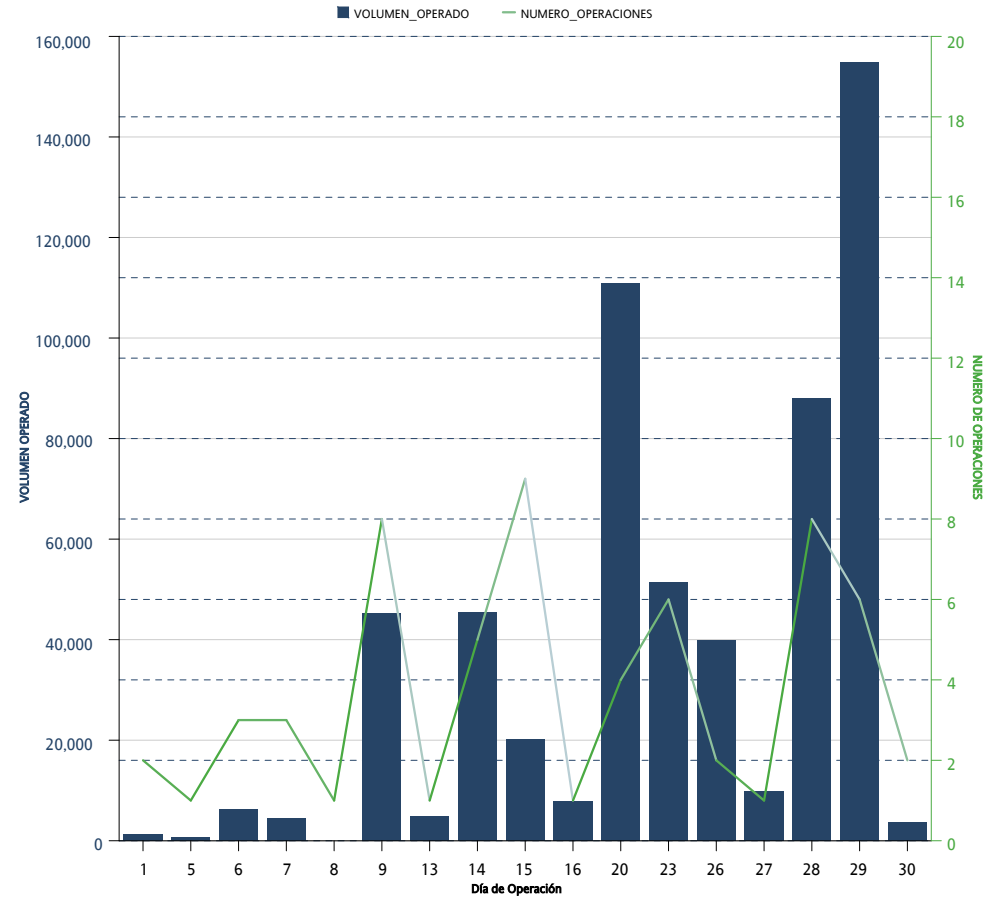

\*Sólo se muestran los instrumentos que presentaron volumen acumulado o interés abierto mayor a cero al cierre del mes

SWAPS SWAPS	OPERACIONES NUMBER OF TRADES	VOLUMEN VOLUME	IMPORTE NOTIONAL VALUE	INTERÉS ABIERTO OPEN INTEREST
74X1	0	0	0	17,500
75X1	0	0	0	381,000
77X1	0	0	0	19
78X1	0	0	0	47,000
80X1	0	0	0	5,600
81X1	0	0	0	8,020
82X1	0	0	0	100,200
85X1	0	0	0	70,000
86X1	0	0	0	17,521
88X1	0	0	0	15,000
90X1	0	0	0	19
91X1	9	60,700	6,070,000,000	132,750
101X1	0	0	0	3,000
102X1	0	0	0	111,800
109X1	0	0	0	125,000
110X1	0	0	0	23,300
111X1	0	0	0	41,000
112X1	0	0	0	3,000
114X1	0	0	0	92,750
130X1	24	110,050	11,005,000,000	531,060
156X1	0	0	0	19,200
171X1	0	0	0	15,000
179X1	0	0	0	69,000
187X1	0	0	0	8,200
191X1	0	0	0	12,000
195X1	0	0	0	68,790
222X1	0	0	0	10,000
242X1	0	0	0	34,800
243X1	0	0	0	9,800
245X1	0	0	0	7,800
246X1	0	0	0	15,000
260X1	0	0	0	42,550
<b>Total Mensual</b>	<b>63</b>	<b>597,300</b>	<b>59,730,000,000</b>	<b>6,469,412</b>

SWAPS SWAPS	OPERACIONES NUMBER OF TRADES	VOLUMEN VOLUME	IMPORTE NOTIONAL VALUE	INTERÉS ABIERTO OPEN INTEREST
3X1	11	551,230	55,123,000,000	101,000
4X1	1	20	2,000,000	
6X1	25	1,260,000	126,000,000,000	880,000
8X1	1	120,000	12,000,000,000	
9X1	10	232,270	23,227,000,000	25,020
13X1	57	513,514	51,351,400,000	307,300
15X1	1	20	2,000,000	20
17X1	1	230	23,000,000	230
20X1	2	43,020	4,302,000,000	43,020
24X1	0	0	0	1,000
25X1	1	15	1,500,000	28
26X1	84	573,409	57,340,900,000	683,388
30X1	6	28,000	2,800,000,000	27,600
31X1	0	0	0	500
32X1	1	7,500	750,000,000	57,000
33X1	4	18,800	1,880,000,000	25,800
34X1	0	0	0	1,019
35X1	3	4,010	401,000,000	2,010
36X1	1	5,000	500,000,000	25,000
37X1	0	0	0	29
38X1	0	0	0	3
39X1	95	503,850	50,385,000,000	517,306
40X1	0	0	0	10,019
41X1	0	0	0	2,000
43X1	0	0	0	9,000
45X1	0	0	0	35,019
46X1	2	1,000	100,000,000	37,870
48X1	1	500	50,000,000	500
49X1	0	0	0	5,500
50X1	0	0	0	27
51X1	1	500	50,000,000	40,500
52X1	50	213,910	21,391,000,000	393,199
53X1	0	0	0	27,500
54X1	0	0	0	1,500
55X1	0	0	0	5,500
56X1	0	0	0	1,269
59X1	0	0	0	13,800
60X1	2	8,000	800,000,000	300
61X1	1	3,000	300,000,000	3,750
62X1	0	0	0	18,519
64X1	0	0	0	1,300
65X1	91	612,150	61,215,000,000	964,369
66X1	0	0	0	115,000

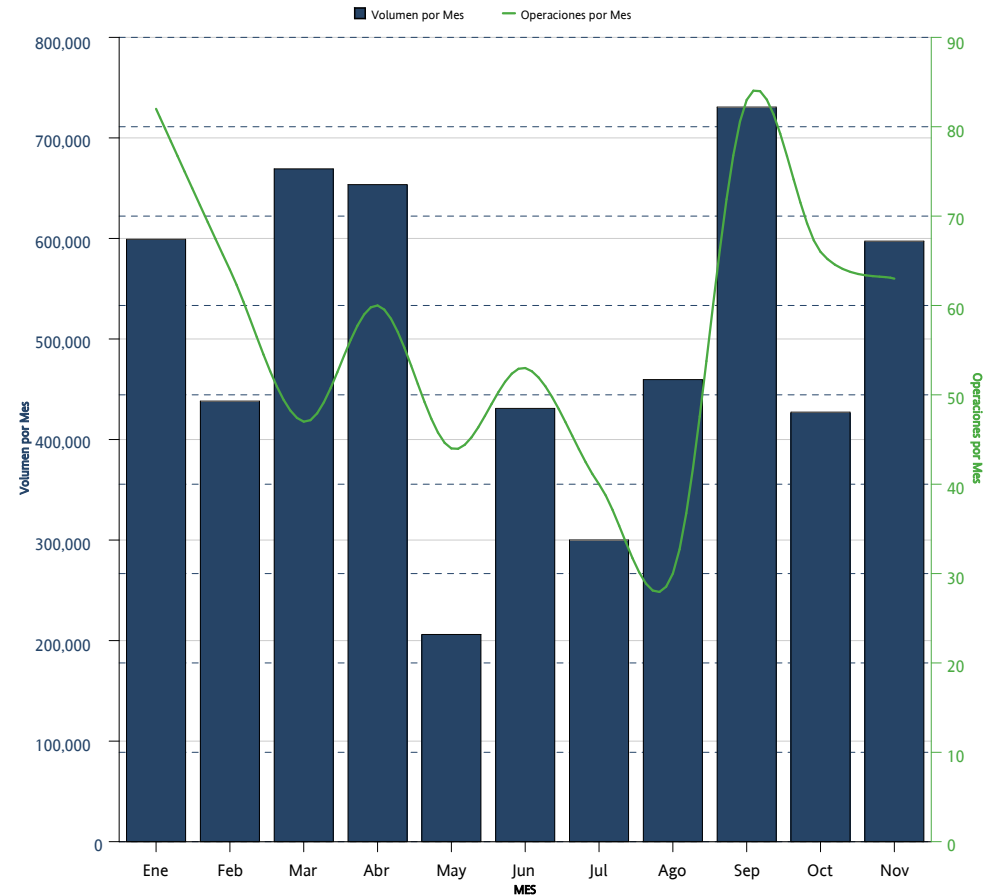

\*Sólo se muestran los instrumentos que presentaron volumen acumulado o interés abierto mayor a cero al cierre del mes

SWAPS SWAPS	OPERACIONES NUMBER OF TRADES	VOLUMEN VOLUME	IMPORTE NOTIONAL VALUE	INTERÉS ABIERTO OPEN INTEREST
68X1	0	0	0	15,000
71X1	2	10,000	1,000,000,000	33,019
74X1	0	0	0	17,500
75X1	0	0	0	381,000
77X1	0	0	0	19
78X1	3	17,000	1,700,000,000	47,000
80X1	0	0	0	5,600
81X1	0	0	0	8,020
82X1	0	0	0	100,200
85X1	1	70,000	7,000,000,000	70,000
86X1	0	0	0	17,521
88X1	0	0	0	15,000
90X1	0	0	0	19
91X1	42	202,050	20,205,000,000	132,750
101X1	0	0	0	3,000
102X1	0	0	0	111,800
109X1	0	0	0	125,000
110X1	0	0	0	23,300
111X1	0	0	0	41,000
112X1	0	0	0	3,000
114X1	0	0	0	92,750
130X1	128	512,550	51,255,000,000	531,060
156X1	0	0	0	19,200
171X1	0	0	0	15,000
179X1	0	0	0	69,000
187X1	0	0	0	8,200
191X1	0	0	0	12,000
195X1	4	440	44,000,000	68,790
222X1	0	0	0	10,000
242X1	0	0	0	34,800
243X1	0	0	0	9,800
245X1	0	0	0	7,800
246X1	0	0	0	15,000
260X1	0	0	0	42,550
<b>Acumulado Anual</b>	<b>632</b>	<b>5,511,988</b>	<b>551,198,800,000</b>	<b>6,469,412</b>

\*Sólo se muestran los instrumentos que presentaron volumen acumulado o interés abierto mayor a cero al cierre del mes

La información contenida en los indicadores del Mercado de Productos Derivados, en su versión mensual "Resumen y Análisis Operativo del Mercado Mexicano de Derivados" está elaborado con técnicas confiables utilizando la información más oportuna disponible. No obstante, MexDer, Mercado Mexicano de Derivados, S.A. de C.V., no se hace responsable por eventuales errores tipográficos o de captura que puedan ser publicados, ni se hace responsable por el uso o interpretación que terceros pudieran hacer con la información publicada. Las decisiones de compra o venta de productos derivados, basada en la información contenida en las gráficas textos, y cuadros de los indicadores del Mercado de productos derivados, son responsabilidad exclusiva del lector, por lo que la información no debe ser considerada como recomendación de compra o venta de alguno de los instrumentos que aquí se publican.

Resumen y Análisis Operativo del Mercado Mexicano de Derivados, es una publicación mensual, editada por MexDer, Mercado Mexicano de Derivados S.A. de C.V. Paseo de la Reforma No. 255, Col. Cuauhtémoc, C.P. 06500, Ciudad de México, Tel. 5342-9900  
Editor responsable: Mercado Mexicano de Derivados S.A. de C.V.