



Resumen y Análisis Operativo del Mercado Mexicano de Derivados

MexDer's Market Statistics & Operative Analysis

Diciembre 2018 / December 2018



FUTUROS	3
CONCENTRADO DE MERCADO MENSUAL	4
CONCENTRADO DE MERCADO ACUMULADO	5
DISTRIBUCION DEL INTERES ABIERTO	6
OPCIONES	7
CONCENTRADO DE MERCADO MENSUAL	8
CONCENTRADO DE MERCADO ACUMULADO	9
DISTRIBUCION DEL INTERES ABIERTO	10
SWAPS	11
CONCENTRADO DE MERCADO MENSUAL	12
CONCENTRADO DE MERCADO ACUMULADO	14
<i>Aviso de Privacidad</i>	<i>16</i>

FUTURES	3
MONTHLY MARKET SUMMARY	4
ACCRUED MARKET SUMMARY	5
OPEN INTEREST DISTRIBUTION	6
OPTIONS	7
MONTHLY MARKET SUMMARY	8
ACCRUED MARKET SUMMARY	9
OPEN INTEREST DISTRIBUTION	10
SWAPS	11
MONTHLY MARKET SUMMARY	12
ACCRUED MARKET SUMMARY	14
<i>Disclaimer</i>	<i>16</i>

FUTUROS / FUTURES



FUTUROS FUTURES	OPERACIONES NUMBER OF TRADES	VOLUMEN VOLUME	IMPORTE NOTIONAL VALUE	INTERÉS ABIERTO OPEN INTEREST
DOLAR	496	744,171	152,256,877,777	336,466
DIVISAS / CURRENCIES	496	744,171	152,256,877,777	336,466
IPC	27,309	133,450	55,463,816,820	39,996
MIP	411	713	59,321,908	105
INDICES / INDICES	27,720	134,163	55,523,138,728	40,101
TIIE 28	0	0	0	71,274
TASAS DE INTERES / INTEREST RATES	0	0	0	71,274
DC24	33	25,502	2,734,283,700	15,500
JN27	1	5,100	468,945,000	
MR26	0	0	0	4,000
NV47	1	300	25,942,500	
BONOS / BONDS	35	30,902	3,229,171,200	19,500
GMEXICO	7	900	3,616,950	2,250
MEXCHEM	4	400	2,029,200	
WALMART	3	4,900	23,877,500	450
ACCIONES / SINGLE STOCK	14	6,200	29,523,650	2,700
Total Mensual	28,265	915,436	211,038,711,355	470,041

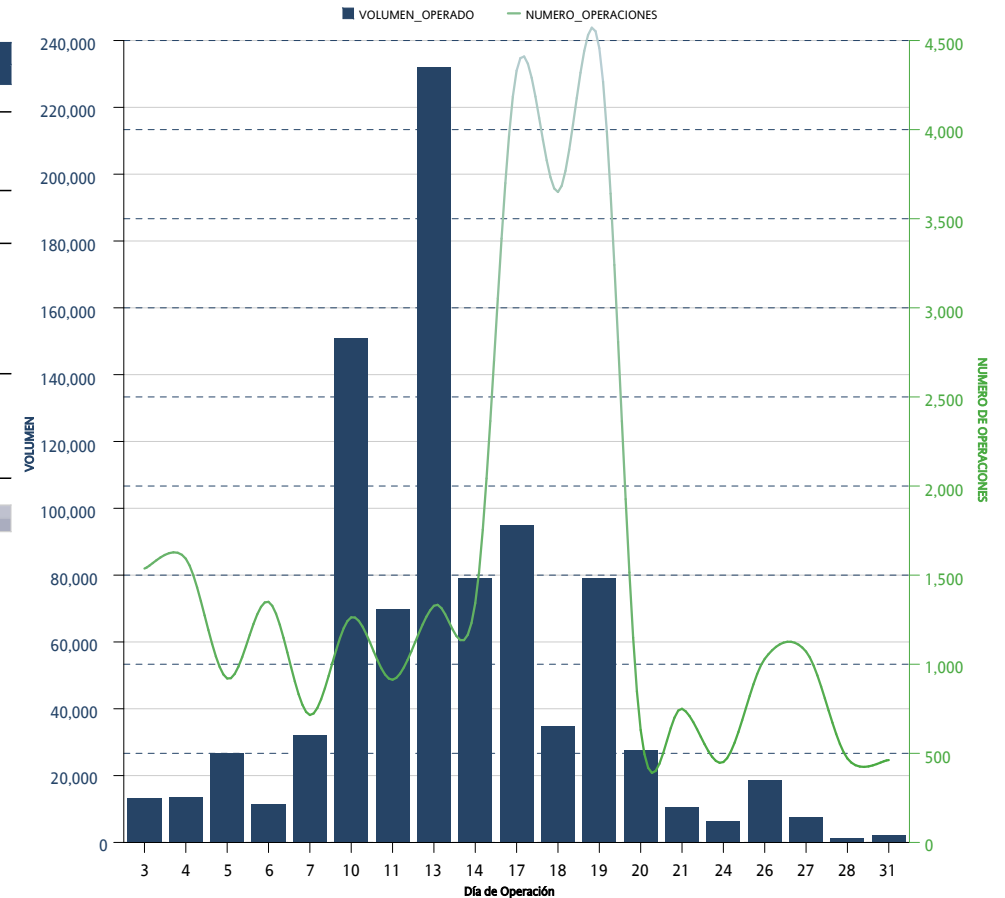

*Sólo se muestran los instrumentos que presentaron volumen acumulado o interés abierto mayor a cero al cierre del mes

FUTUROS FUTURES	OPERACIONES NUMBER OF TRADES	VOLUMEN VOLUME	IMPORTE NOTIONAL VALUE	INTERÉS ABIERTO OPEN INTEREST
DOLAR	8,408	6,265,233	1,229,886,246,188	336,466
EURO	2	78	18,128,370	
DIVISAS / CURRENCIES	8,410	6,265,311	1,229,904,374,558	336,466
IPC	304,643	915,347	428,465,951,970	39,996
MIP	7,193	20,197	1,923,486,640	105
INDICES / INDICES	311,836	935,544	430,389,438,610	40,101
TIIE 28	20	91,010	9,047,414,189.2	71,274
DC24	688	444,486	50,135,959,850	15,500
JN22	1	1,000	97,950,000	
JN27	29	39,100	3,838,602,500	
MR26	38	45,600	4,046,490,000	4,000
MY31	3	1,100	112,932,500	
NV42	8	1,500	149,845,000	
NV47	3	1,600	155,332,500	
TASAS DE INTERES / INTEREST RATES	790	625,396	67,584,526,539.2	90,774
GMEXICO	21	5,450	24,900,450	2,250
MEXCHEM	4	400	2,029,200	
WALMART	5	9,350	48,020,050	450
ACCIONES / SINGLE STOCK	30	15,200	74,949,700	2,700
Acumulado Anual	321,066	7,841,451	1,727,953,289,407.2	470,041

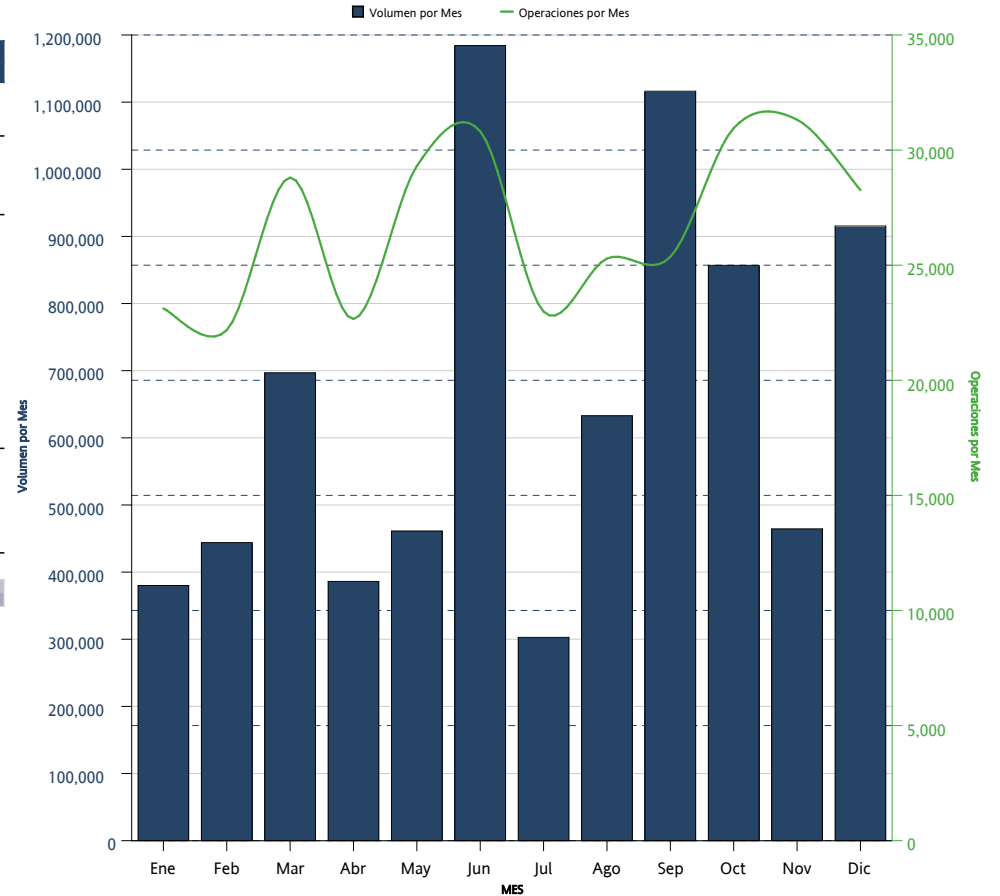

*Sólo se muestran los instrumentos que presentaron volumen acumulado o interés abierto mayor a cero al cierre del mes

FUTUROS <i>FUTURES</i>	INTERÉS ABIERTO <i>OPEN INTEREST</i>	PARTICIPACIÓN PORCENTUAL <i>PERCENTAGE</i>
DOLAR	336,466	71.58%
TIIE 28	71,274	15.16%
IPC	39,996	8.51%
DC24	15,500	3.30%
MR26	4,000	0.85%
GMEXICO	2,250	0.48%
WALMART	450	0.10%
MIP	105	0.02%

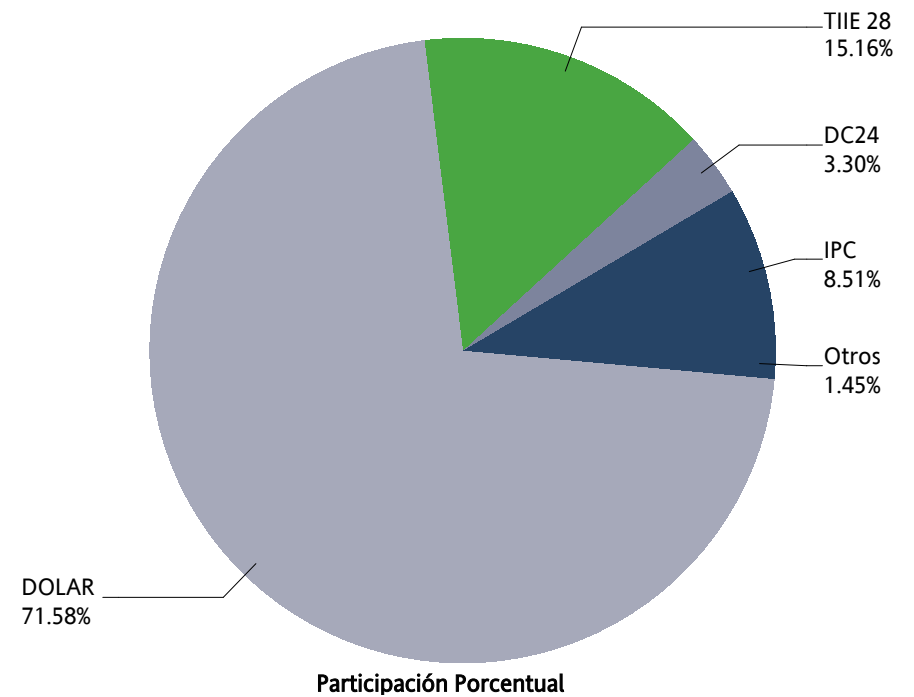

OPCIONES / OPTIONS



OPCIONES OPTIONS	CALLS CALLS	PUTS PUTS	OPERACIONES TRADES	VOLUMEN VOLUME	IMPORTE NOTIONAL VALUE	INTERÉS ABIERTO OPEN INTEREST
IP	143	315	208	458	185,760,000	1,047
INDICES / INDICES	143	315	208	458	185,760,000	1,047
DOLAR	8,201	500	16	8,701	1,795,710,000	4,500
DIVISAS / CURRENCIES	8,201	500	16	8,701	1,795,710,000	4,500
ALFA	0	0	0	0	0	
AMOVIL	0	0	0	0	0	30,000
CEMEX	0		0	0	0	
FEMSA	0		0	0	0	
GMEXICO		0	0	0	0	
LALA	0		0	0	0	
WALMART	0	1,000	1	1,000	5,600,000	42,540
ACCIONES / SINGLE STOCK	0	1,000	1	1,000	5,600,000	72,540
Mensual Total	8,344	1,815	225	10,159	1,987,070,000	78,087

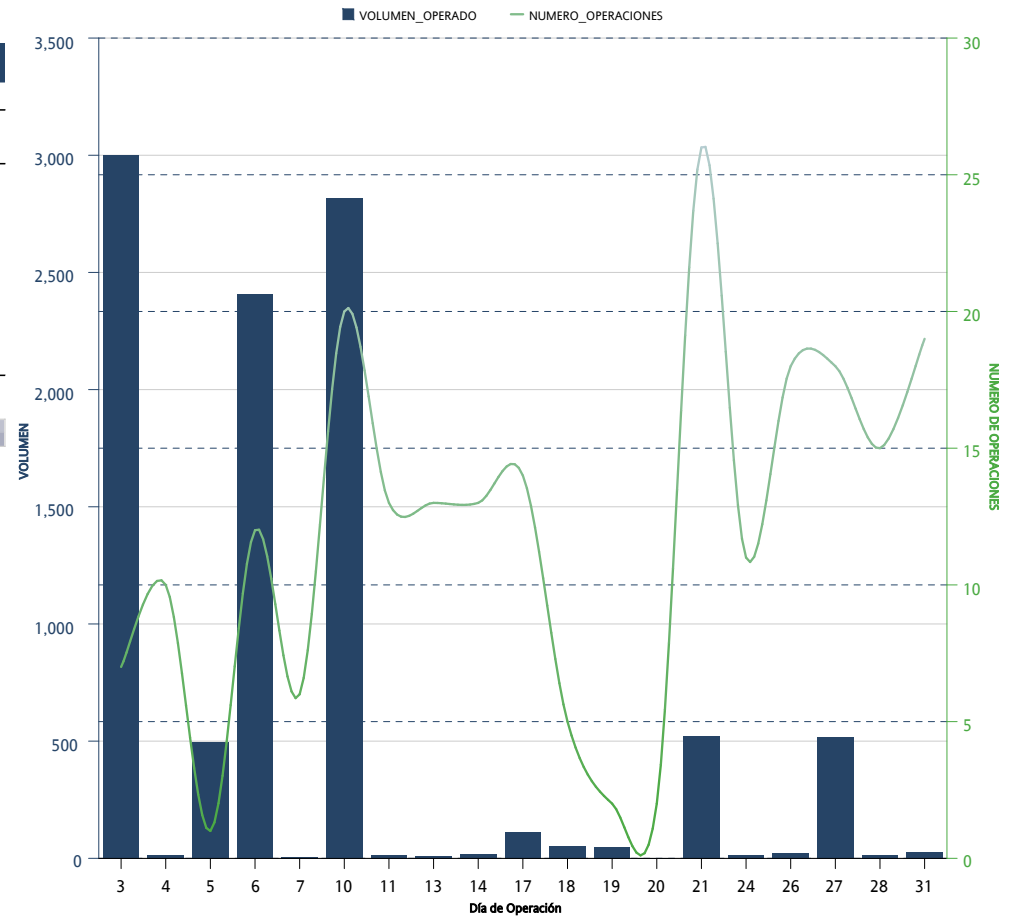

*Sólo se muestran los instrumentos que presentaron volumen acumulado o interés abierto mayor a cero al cierre del mes

OPCIONES OPTIONS	CALLS CALLS	PUTS PUTS	OPERACIONES TRADES	VOLUMEN VOLUME	IMPORTE NOTIONAL VALUE	INTERÉS ABIERTO OPEN INTEREST
IP	5,816	4,973	2,222	10,789	5,098,655,000	1,047
INDICES / INDICES	5,816	4,973	2,222	10,789	5,098,655,000	1,047
DOLAR	71,560	54,948	151	126,508	24,284,934,000	4,500
DIVISAS / CURRENCIES	71,560	54,948	151	126,508	24,284,934,000	4,500
ALFA		20,000	6	20,000	46,000,000	
AMOVIL	20,000	64,000	10	84,000	135,800,000	30,000
CEMEX	10,003	10,000	3	20,003	28,004,200	
FEMSA	28,780		8	28,780	566,280,000	
GMEXICO		16,500	9	16,500	81,400,000	
LALA	201		3	201	402,000	
MEXICHEM		0	0	0	0	
NAFRAC		4	3	4	18,200	
WALMART	137,080	46,195	20	183,275	1,041,073,500	42,540
ACCIONES / SINGLE STOCK	196,064	156,699	62	352,763	1,898,977,900	72,540
Acumulado Anual	273,440	216,620	2,435	490,060	31,282,566,900	78,087

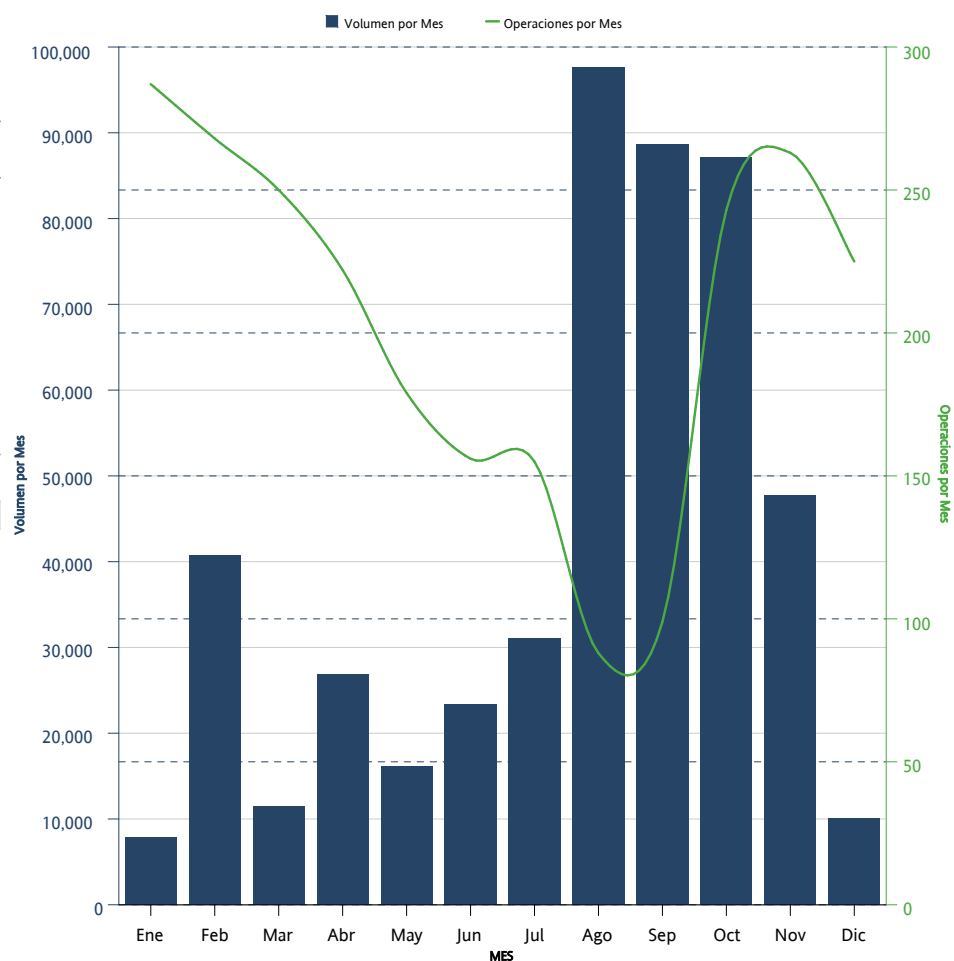

*Sólo se muestran los instrumentos que presentaron volumen acumulado o interés abierto mayor a cero al cierre del mes

OPCIONES <i>OPTIONS</i>	CALLS <i>CALLS</i>	PUTS <i>PUTS</i>	INTERÉS ABIERTO <i>OPEN INTEREST</i>	PARTICIPACIÓN PORCENTUAL <i>PERCENTAGE</i>
WALMART	42,540		42,540	54.48%
AMOVIL	10,000	20,000	30,000	38.42%
DOLAR	4,000	500	4,500	5.76%
IP	420	627	1,047	1.34%

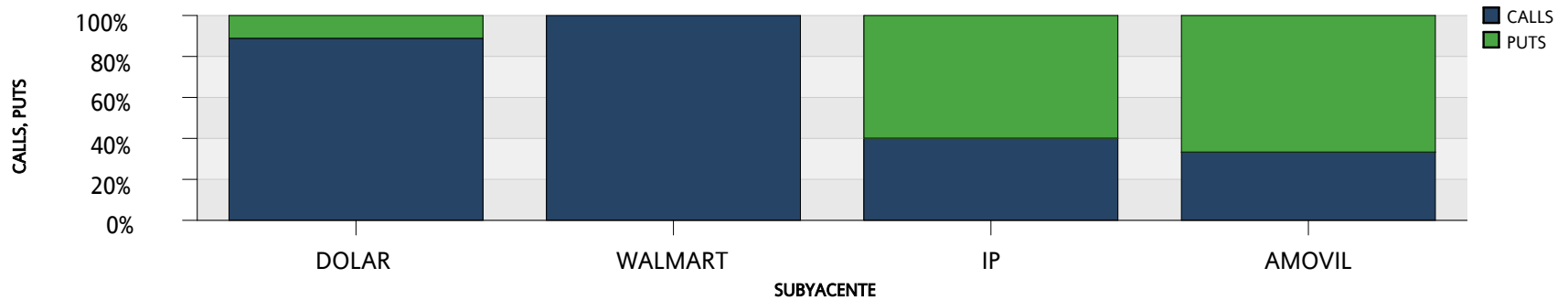
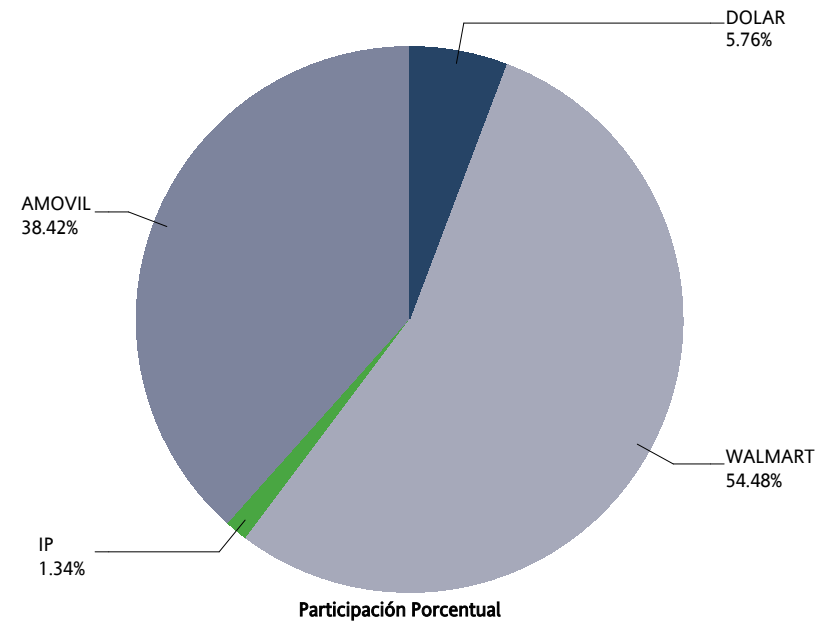

SWAPS



SWAPS SWAPS	OPERACIONES NUMBER OF TRADES	VOLUMEN VOLUME	IMPORTE NOTIONAL VALUE	INTERÉS ABIERTO OPEN INTEREST
6X1	0	0	0	880,000
9X1	0	0	0	25,020
13X1	0	0	0	296,300
15X1	0	0	0	20
17X1	0	0	0	230
20X1	0	0	0	43,020
24X1	0	0	0	1,000
25X1	0	0	0	28
26X1	1	5,000	500,000,000	648,888
30X1	0	0	0	27,600
31X1	0	0	0	500
32X1	0	0	0	57,000
33X1	0	0	0	25,800
34X1	0	0	0	1,019
35X1	0	0	0	2,010
36X1	0	0	0	25,000
37X1	0	0	0	29
38X1	0	0	0	3
39X1	1	4,000	400,000,000	513,306
40X1	0	0	0	10,019
41X1	0	0	0	2,000
43X1	0	0	0	9,000
45X1	0	0	0	35,019
46X1	0	0	0	37,870
48X1	0	0	0	500
49X1	0	0	0	5,500
50X1	0	0	0	27
51X1	0	0	0	40,500
52X1	0	0	0	393,199
53X1	0	0	0	27,500
54X1	0	0	0	1,500
55X1	0	0	0	5,500
56X1	0	0	0	1,269
59X1	0	0	0	13,800
60X1	0	0	0	300
61X1	0	0	0	3,750
62X1	0	0	0	18,519
64X1	0	0	0	1,300
65X1	10	60,900	6,090,000,000	958,769
66X1	0	0	0	115,000
68X1	0	0	0	15,000
71X1	0	0	0	33,019
74X1	0	0	0	17,500

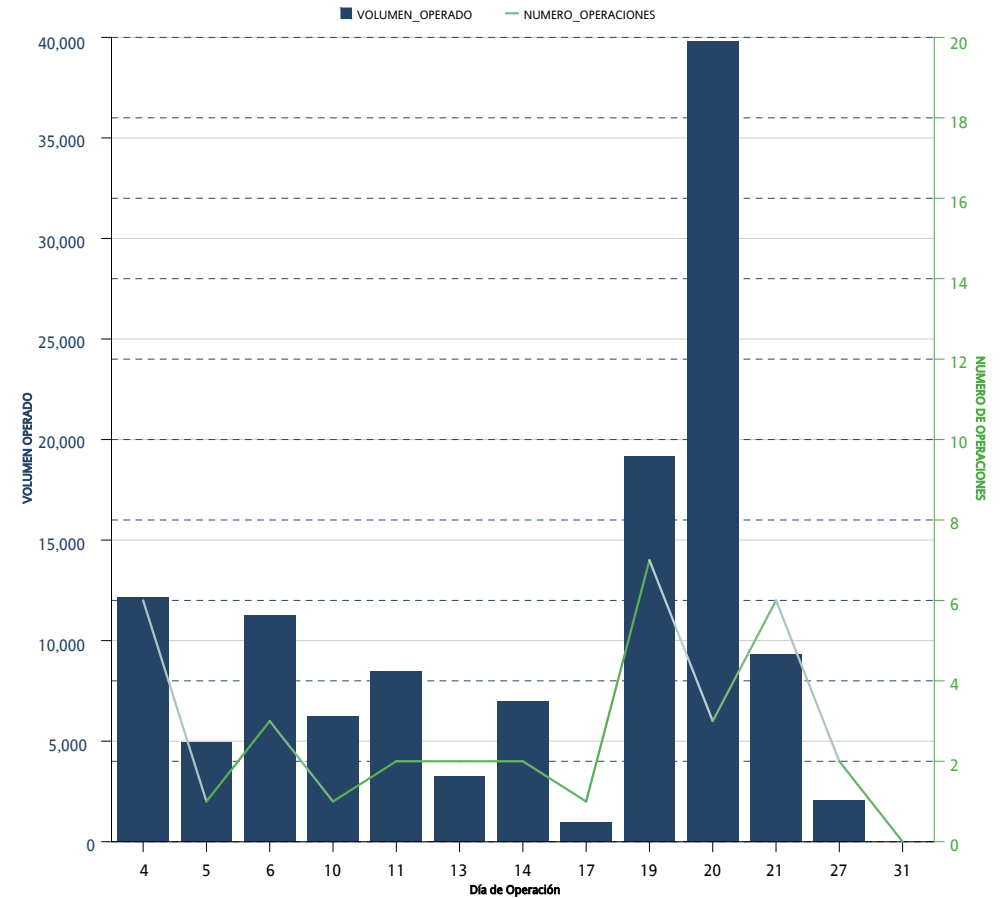

*Sólo se muestran los instrumentos que presentaron volumen acumulado o interés abierto mayor a cero al cierre del mes

SWAPS SWAPS	OPERACIONES NUMBER OF TRADES	VOLUMEN VOLUME	IMPORTE NOTIONAL VALUE	INTERÉS ABIERTO OPEN INTEREST
75X1	0	0	0	381,000
77X1	0	0	0	19
78X1	0	0	0	47,000
80X1	0	0	0	5,600
81X1	0	0	0	8,020
82X1	0	0	0	100,200
85X1	0	0	0	70,000
86X1	0	0	0	17,521
88X1	0	0	0	15,000
90X1	0	0	0	19
91X1	4	16,300	1,630,000,000	119,050
101X1	0	0	0	3,000
102X1	0	0	0	111,800
109X1	0	0	0	125,000
110X1	0	0	0	23,300
111X1	0	0	0	41,000
112X1	0	0	0	3,000
114X1	0	0	0	92,750
130X1	18	36,300	3,630,000,000	550,960
131X1	2	2,600	260,000,000	
156X1	0	0	0	19,200
171X1	0	0	0	15,000
179X1	0	0	0	69,000
187X1	0	0	0	8,200
191X1	0	0	0	12,000
195X1	0	0	0	68,790
222X1	0	0	0	10,000
242X1	0	0	0	34,800
243X1	0	0	0	9,800
245X1	0	0	0	7,800
246X1	0	0	0	15,000
260X1	0	0	0	42,550
Total Mensual	36	125,100	12,510,000,000	6,319,512

*Sólo se muestran los instrumentos que presentaron volumen acumulado o interés abierto mayor a cero al cierre del mes

SWAPS SWAPS	OPERACIONES NUMBER OF TRADES	VOLUMEN VOLUME	IMPORTE NOTIONAL VALUE	INTERÉS ABIERTO OPEN INTEREST
3X1	11	551,230	55,123,000,000	
4X1	1	20	2,000,000	
6X1	25	1,260,000	126,000,000,000	880,000
8X1	1	120,000	12,000,000,000	
9X1	10	232,270	23,227,000,000	25,020
13X1	57	513,514	51,351,400,000	296,300
15X1	1	20	2,000,000	20
17X1	1	230	23,000,000	230
20X1	2	43,020	4,302,000,000	43,020
24X1	0	0	0	1,000
25X1	1	15	1,500,000	28
26X1	85	578,409	57,840,900,000	648,888
30X1	6	28,000	2,800,000,000	27,600
31X1	0	0	0	500
32X1	1	7,500	750,000,000	57,000
33X1	4	18,800	1,880,000,000	25,800
34X1	0	0	0	1,019
35X1	3	4,010	401,000,000	2,010
36X1	1	5,000	500,000,000	25,000
37X1	0	0	0	29
38X1	0	0	0	3
39X1	96	507,850	50,785,000,000	513,306
40X1	0	0	0	10,019
41X1	0	0	0	2,000
43X1	0	0	0	9,000
45X1	0	0	0	35,019
46X1	2	1,000	100,000,000	37,870
48X1	1	500	50,000,000	500
49X1	0	0	0	5,500
50X1	0	0	0	27
51X1	1	500	50,000,000	40,500
52X1	50	213,910	21,391,000,000	393,199
53X1	0	0	0	27,500
54X1	0	0	0	1,500
55X1	0	0	0	5,500
56X1	0	0	0	1,269
59X1	0	0	0	13,800
60X1	2	8,000	800,000,000	300
61X1	1	3,000	300,000,000	3,750
62X1	0	0	0	18,519
64X1	0	0	0	1,300
65X1	101	673,050	67,305,000,000	958,769
66X1	0	0	0	115,000

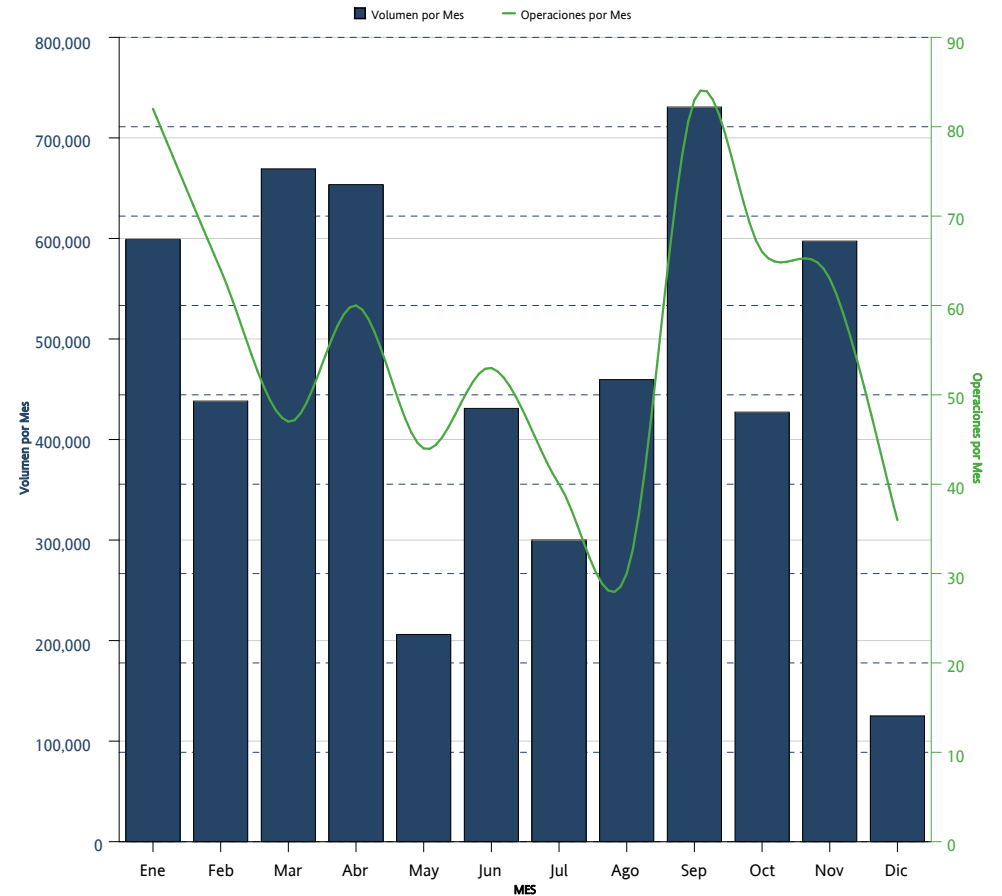

*Sólo se muestran los instrumentos que presentaron volumen acumulado o interés abierto mayor a cero al cierre del mes

SWAPS SWAPS	OPERACIONES NUMBER OF TRADES	VOLUMEN VOLUME	IMPORTE NOTIONAL VALUE	INTERÉS ABIERTO OPEN INTEREST
68X1	0	0	0	15,000
71X1	2	10,000	1,000,000,000	33,019
74X1	0	0	0	17,500
75X1	0	0	0	381,000
77X1	0	0	0	19
78X1	3	17,000	1,700,000,000	47,000
80X1	0	0	0	5,600
81X1	0	0	0	8,020
82X1	0	0	0	100,200
85X1	1	70,000	7,000,000,000	70,000
86X1	0	0	0	17,521
88X1	0	0	0	15,000
90X1	0	0	0	19
91X1	46	218,350	21,835,000,000	119,050
101X1	0	0	0	3,000
102X1	0	0	0	111,800
109X1	0	0	0	125,000
110X1	0	0	0	23,300
111X1	0	0	0	41,000
112X1	0	0	0	3,000
114X1	0	0	0	92,750
130X1	146	548,850	54,885,000,000	550,960
131X1	2	2,600	260,000,000	
156X1	0	0	0	19,200
171X1	0	0	0	15,000
179X1	0	0	0	69,000
187X1	0	0	0	8,200
191X1	0	0	0	12,000
195X1	4	440	44,000,000	68,790
222X1	0	0	0	10,000
242X1	0	0	0	34,800
243X1	0	0	0	9,800
245X1	0	0	0	7,800
246X1	0	0	0	15,000
260X1	0	0	0	42,550
Acumulado Anual	668	5,637,088	563,708,800,000	6,319,512

*Sólo se muestran los instrumentos que presentaron volumen acumulado o interés abierto mayor a cero al cierre del mes

La información contenida en los indicadores del Mercado de Productos Derivados, en su versión mensual "Resumen y Análisis Operativo del Mercado Mexicano de Derivados" está elaborado con técnicas confiables utilizando la información más oportuna disponible. No obstante, MexDer, Mercado Mexicano de Derivados, S.A. de C.V., no se hace responsable por eventuales errores tipográficos o de captura que puedan ser publicados, ni se hace responsable por el uso o interpretación que terceros pudieran hacer con la información publicada. Las decisiones de compra o venta de productos derivados, basada en la información contenida en las gráficas textos, y cuadros de los indicadores del Mercado de productos derivados, son responsabilidad exclusiva del lector, por lo que la información no debe ser considerada como recomendación de compra o venta de alguno de los instrumentos que aquí se publican.

Resumen y Análisis Operativo del Mercado Mexicano de Derivados, es una publicación mensual, editada por MexDer, Mercado Mexicano de Derivados S.A. de C.V. Paseo de la Reforma No. 255, Col. Cuauhtémoc, C.P. 06500, Ciudad de México, Tel. 5342-9900
Editor responsable: Mercado Mexicano de Derivados S.A. de C.V.