

# FUTUROS SOBRE BONOS DE DESARROLLO DEL GOBIERNO FEDERAL 241205 (DC24)

Liquidez de los **Bonos** que integran las canastas de entregables de los **Futuros en MexDer.**

Importe Promedio Diario Negociado y Tenencia de Extranjeros en Bonos de Contrato (Millones de Pesos)

Importe Promedio Diario Negociado y Tenencia de Extranjeros en Bonos de Contado (Millones de pesos) Últimos 3 meses

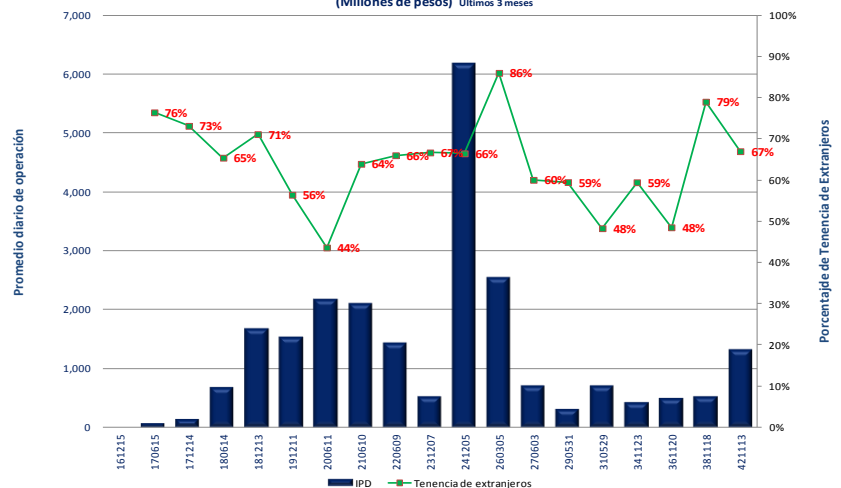

## VENTAJAS:

- Incentivos en posturas pasivas para Formadores de Mercado y descuentos por volumen de operación.
- Sin Canasta de Entregables:
  - Sin riesgo de Cambio de Cheapest to deliver.
  - En todo momento el comprador del futuro sabrá qué bono recibirá al vencimiento.
- Cobertura perfecta entre el Contado y el Futuro:
  - Misma sensibilidad.
  - Ratio de Cobertura 1:1.
- El Activo Subyacente es el Bono M241205, el bono más líquido del mercado (25% aproximadamente).
- Sencillo de cotizar:
  - Tamaño de la puja = a 1/2 punto base (aproximadamente).
  - La equivalencia Precio Futuro/Tasa Futura se mantiene durante toda la vida.
- Conociendo el precio futuro al que se está operando, es muy sencillo conocer la Tasa futura del Bono. (Calculadora disponible en [www.mexder.com](http://www.mexder.com))
- Forma más fácil y eficiente de tomar posiciones cortas en Bonos.
- Importante optimización en la marginación.
- Producto atractivo para inversionistas institucionales, locales y extranjeros

# CARACTERÍSTICAS:

- Subyacente:** Bono M 241205
- Tamaño del contrato:** 1,000 Bonos = \$100,000.00 pesos.
- Factor de conversión:** No necesita al ser un Futuro sobre un Bono Específico.
- Periodo del contrato:** Ciclo trimestral: Hasta por 1 año
- Clave de pizarra:** DC24
- Unidad de cotización:** Precio Futuro del Bono, utilizando el precio sucio.
- Fluctuación mínima:** 0.05 Pesos.
- Tarifas de Operación y Liquidación:**
- | MexDer         | Asigna         | Total          |
|----------------|----------------|----------------|
| <b>\$ 4.00</b> | <b>\$ 2.67</b> | <b>\$ 6.67</b> |
- Equivalente a 0.0013 de tasa (aproximadamente)
- Tarifa/Puja Ratio:** 3.75 veces.
- Margen Inicial:** \$ 3,900 pesos.
- Marginación Opuesta:** Posibilidad de compensar márgenes con otros Futuros de Bonos.
- Horario de negociación:** 7:30 a 14:00 horas.
- Último día de negociación:** Tercer día hábil previo a la Fecha de Vencimiento de la Serie.
- Fecha de vencimiento:** Último día hábil del mes de vencimiento de la Serie.
- Liquidación al vencimiento:** Entrega del Bono M241205.

**Futuro DC24**  
**Volumen Promedio de Operación**

