

FUTUROS SOBRE BONOS DE DESARROLLO DEL GOBIERNO FEDERAL 241205 (DC24)

Liquidez de los **Bonos** que integran las canastas de entregables de los **Futuros en MexDer.**

Importe Promedio Diario Negociado y Tenencia de Extranjeros en Bonos de Contrato (Millones de Pesos)

Importe Promedio Diario Negociado y Tenencia de Extranjeros en Bonos de Contado (Millones de pesos) Últimos 3 meses

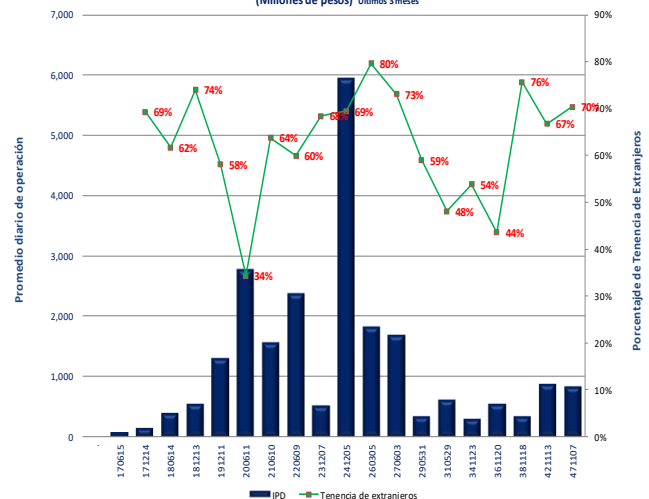

VENTAJAS:

- Incentivos en posturas pasivas para Formadores de Mercado y descuentos por volumen de operación.
- Sin Canasta de Entregables:
 - Sin riesgo de Cambio de Cheapest to deliver.
 - En todo momento el comprador del futuro sabrá qué bono recibirá al vencimiento.
- Cobertura perfecta entre el Contado y el Futuro:
 - Misma sensibilidad.
 - Ratio de Cobertura 1:1.
- El Activo Subyacente es el Bono M241205, el bono más líquido del mercado (25% aproximadamente).
- Sencillo de cotizar:
 - Tamaño de la puja = a 1/2 punto base (aproximadamente).
 - La equivalencia Precio Futuro/Tasa Futura se mantiene durante toda la vida.
- Conociendo el precio futuro al que se está operando, es muy sencillo conocer la Tasa futura del Bono. (Calculadora disponible en www.mexder.com)
- Forma más fácil y eficiente de tomar posiciones cortas en Bonos.
- Importante optimización en la marginación.
- Producto atractivo para inversionistas institucionales, locales y extranjeros

CARACTERÍSTICAS:

Subyacente: Bono M 241205
Tamaño del contrato: 1,000 Bonos = \$100,000.00 pesos.
Factor de conversión: No necesita al ser un Futuro sobre un Bono Específico.
Periodo del contrato: Ciclo trimestral: Hasta por 1 año
Clave de pizarra: DC24
Unidad de cotización: Precio Futuro del Bono, utilizando el precio sucio.
Fluctuación mínima: 0.05 Pesos.

Tarifas de Operación y Liquidación:

MexDer	Asigna	Total
\$ 4.00	\$ 2.67	\$ 6.67

Equivalente a 0.0013 de tasa (aproximadamente)

Tarifa/Puja Ratio: 3.75 veces.
Margen Inicial: \$ 3,900 pesos.
Marginación Opuesta: Posibilidad de compensar márgenes con otros Futuros de Bonos.
Horario de negociación: 7:30 a 14:00 horas.
Último día de negociación: Tercer día hábil previo a la Fecha de Vencimiento de la Serie.
Fecha de vencimiento: Último día hábil del mes de vencimiento de la Serie.
Liquidación al vencimiento: Entrega del Bono M241205.

Futuro DC24
Volumen Promedio de Operación

